

# Frühjahr Sommer 1966

Text  
hierzu  
Seite 2

konsument **34**





## Ein bezauberndes Modell für sommerliche Tage

Bordürenstoff, geschickt verarbeitet, ist das Besondere an diesem ärmellosen, graziösen Modell, das eine schmale Tressenberandung mit Abschlußschleife als Blickpunkt hat.

Best.-Nr. 3466/43 grün-bunt	Größen	m 82	m 88	m 94	g 88	g 94
Best.-Nr. 3464/99 grau-bunt	Größen	m 82	m 88	m 94	g 88	g 94
Best.-Nr. 3464/98 orange-bunt	Größen	m 76	m 82	m 88	m 94	g 88 g 94

MDN

21,—





## Moderne Technik Im Dienste des Kunden

### Werter Kunde!

Mit dem neuen Katalog für die Saison Frühjahr/Sommer 1966 halten Sie gewissermaßen eine Jubiläumsausgabe in Ihren Händen; denn unser Versandhaus besteht nun bereits

### 5 Jahre.

Aus kleinen bescheidenen Anfängen im Jahre 1961 heraus entwickelte sich unser Betrieb zu einer modernen Handelseinrichtung, der viele Hunderttausend Kunden in allen Teilen der DDR die Treue halten und ihr Vertrauen schenken.

Wir haben uns bemüht, Ihnen für diese Saison einen Katalog zur Verfügung zu stellen, der als Jubiläumsausgabe in jeder Hinsicht das Beste darstellt und mit Schuhwaren, Porzellan, Foto/Optik, Sportartikeln, Teppichen und Spielwaren neue Sortimente bringt. Damit werden gleichfalls viele Wünsche aus unserem großen Kundenkreis verwirklicht.

In diesem Zusammenhang möchten wir uns bei Ihnen für die zahlreichen guten Hinweise und Anregungen recht herzlich bedanken, die für die ständige Verbesserung unserer Arbeit so außerordentlich wertvoll sind und die gute Zusammenarbeit zwischen Ihnen und uns zeigen.

Und nun wünschen wir Ihnen viel Freude beim Einkauf! Zögern Sie nicht, bestellen Sie noch heute; denn Versandhandel, das ist moderner Handel im Dienst des Kunden, das ist moderner Handel speziell für Sie!

Mit den besten Grüßen

Ihr **konsument** **VERSANDHAUS**

*Karl-Marx*

## Katalog 12

Gültig bis Ende August 1966

Tiefdruck und Offsetdruck: VEB Druckhaus Einheit, Leipzig. Offsetdruck: Druckerei Völkerfreundschaft, Gratischer Großbetrieb, Dresden; VEB Graphische Werkstätten, Leipzig; Sachsen-Druck Plauen. Buchdruck: Druckhaus Karl-Marx-Stadt. Gesamtgestaltung: Werbung des „konsument“ Versandhauses, Karl-Marx-Stadt. Foto: Werbung des „konsument“ Versandhauses, Karl-Marx-Stadt; Foto-Hempel, Karl-Marx-Stadt; GFF-Werbung, Dresden; Foto-Brüggemann, Leipzig; Fotoreporter Wolf, Leipzig; Produktionsgenossenschaft Foto-Studio Leipzig. Ag 226/24/65

### Inhaltsverzeichnis

Arbeitsbekleidung	42-51
Bademäntel	87, 95
Bettwäsche	96-97
Bücher	149-152
Camping- und Sportartikel	102-105
Damenkonfektion	1, 2, 4-31, 180
Dekorations- und Vorhangstoffe	118-120
Diwandecken	115
Eisenwaren	155-178
Fahrräder u. Zubehör	101
Fotoartikel	147-148
Frottier- und Haushaltwäsche	98
Gardinen	118-121
Haushaltartikel	153-162, 164-165
Herrenhemden	80-82
Herrenkonfektion	32-40
Holzwaren	131-132
Kinderkonfektion	30-31, 66-73
Kosmetik	64-65
Lampen	114, 166
Lederwaren	56-61
Matratzen	137
Miederwaren	88-91
Möbel	123, 126-146
Nachtwäsche	83-86
Obertrikotagen	74-79
Plasterzeugnisse	41, 110-111
Porzellanwaren	62-63
Regenbekleidung	40-41
Rundfunkgeräte	113
Schirme	179
Schlafdecken	115
Schuhwaren	52-56
Spielwaren	106-108
Stepp- und Tagesdecken	116-117
Strümpfe	92-94
Tapeten	122
Taschentücher	97
Teppiche	124-125
Tischdecken	41, 99, 121
Trainingsanzüge	100
Uhren	112
Untertrikotagen	84-85, 87, 90-91

Maßtabelle auf Seite 109

Lieferbedingungen auf Seite 125



# Elegant und sportlich - Mäntel für jeden Geschmack



②

146,10



in j-Größen

3

133,10

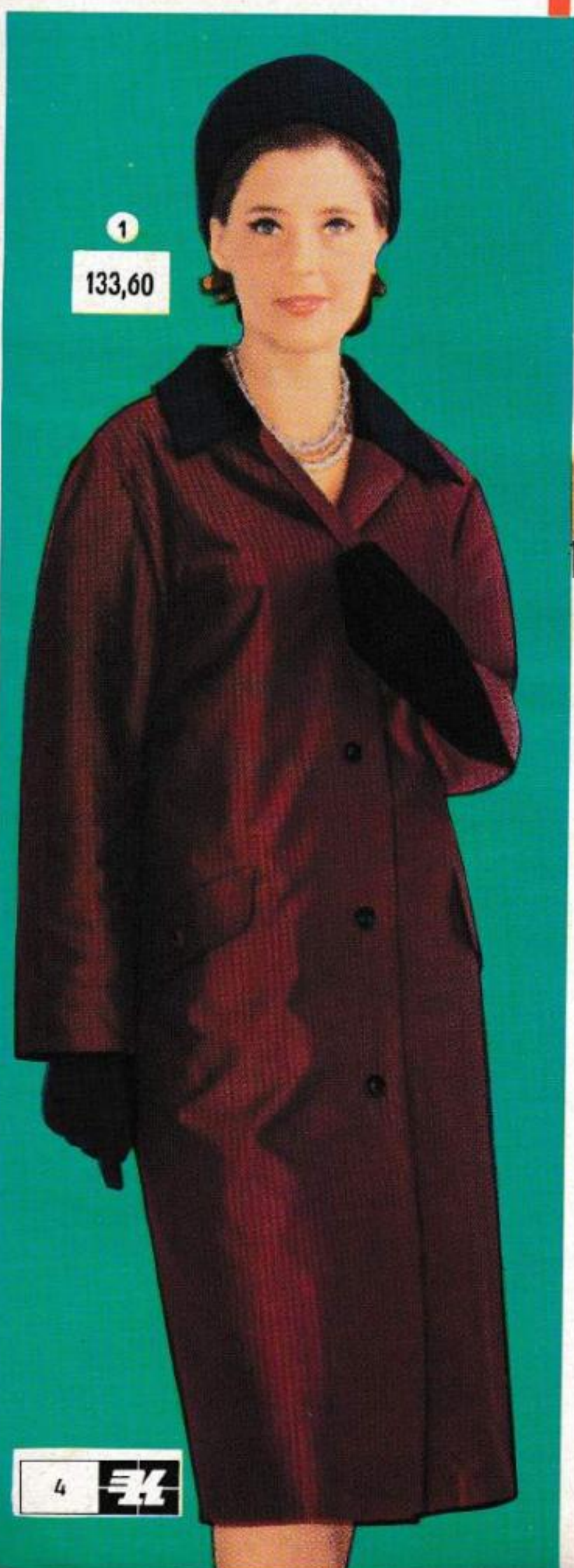

1

133,60



1



2



3



4



5



MESSANLEITUNG SIEHE SEITE 109

① Damenhaft und sehr elegant wirkt dieses gerade Modell aus dezent gestreiftem DEDERON-Mischgewebe. Der modisch langgezogene Kragen besteht aus schwarzem Satin, der mit den kleinen überzogenen Knöpfen harmoniert. Ein sehr apartes Modell, ganz gefüttert.

Best.-Nr. 3413/28

Größen	m 88	m 94	m 50
MDN	133,60		142,60

② Besonders aktuell ist die etwas halsferne abgesteppte Kragenblende, die zu den losen Schulterpassen ausgezeichnet harmonisiert und den etwas militanten Stil dezent betont. DEDERON-Mischmaterial, ganz gefüttert. Farbe entenblau.

Best.-Nr. 3413/27

Größen	m 76	m 82	m 88	m 94	MDN
					146,10

③ Neu und von bestechender Jugendlichkeit ist dieser Hänger aus blattgrünem DEDERON-Mischgewebe. Der Kragen ist mit Pepitamaterial belegt, mit dem auch das Modell ganz gefüttert wurde. Ein außergewöhnlich schickes Modell.

Best.-Nr. 3414/07

Größen	m 76j	m 82j	m 88j	MDN
				133,10

④ Der unentbehrliche **Wettermantel**, DEDERON, beschichtet, der in der kleinsten Tasche Platz hat. Luftgitter unter der Rückenpasse, daher auch an schwülen Tagen angenehm im Tragen, bequemer Raglanschnitt, mit Bindegürtel und Kopftuch.

a Best.-Nr. 3413/33 braun

b Best.-Nr. 3413/32 blau

Größen	m 88	m 94	m 50	m 53	MDN
					190,—

⑤ Ein Uni-Modell in der Modifarbe Bronze und Korn. Durch die Schaumstoffeinlage erhält das Baumwollmaterial modgerechte Formfestigkeit. Die abgerundete Reversgestaltung ist modisch aktuell.

a Best.-Nr. 3411/43 korn

b Best.-Nr. 3411/44 dunkelbronze

Größen	korn	m 76	m 82	m 88	m 94	MDN
						139,50
Größen	dunkelbronze	m 88	m 94	m 50	m 53	





DEDERON (R)  
beschichtet

4

190,—



4



5



5

139,50





1

104,40



2

104,-



MESSANLEITUNG SIEHE SEITE 109

auch in  
g-Größen

① Eine bewährte WOLPRYLA-Qualität, die gute Trageigenschaften bietet. Kragen, Taschen und Gürtel sind modgerecht abgesteppt, ganz gefüttert.

Best.-Nr. 3413/31

Größen	m 82	m 88	m 94	m 50
MDN		104,40		110,40

② Ein klassischer Sommermantel aus WOLPRYLA, einem ausgezeichneten halbsynthetischen Material, Raglanärmel, kleines Revers und Gehfalte machen das Modell betont sportlich, auch für große Größen kleidsam.

Best.-Nr. 3413/34

Größen	m 88	m 94	m 50	m 53	m 56
MDN		104,-		110,-	

③ Hochmodischer Damenmantel aus Baumwolle in der Saisonfarbe Birke, im aktuellen Trenchcoatstil. Aufgeknöpfte Passen im Vorder- und Rückenteil, die mit akkurater Stepperei versehen sind, unterstreichen den sportlichen Stil.

Best.-Nr. 3413/26

Größen	m 76	m 82	m 88	m 94	g 88	g 94	MDN
							102,-

④ Ein fester Sommermantel aus DEDERON-Mischgewebe mit einem feinen changierenden Effekt. Die gute Qualität, der einreihige Schnitt mit 2 Taschenklappen und einer Zierpatte erfüllen viele Ansprüche.

Best.-Nr. 3413/37 oliv

Größen	m 88	m 94	m 50
MDN		108,50	115,-

Best.-Nr. 3413/36 marine

Größen	m 94	m 50	m 53
MDN		108,50	115,-

⑤ Ein dezenter Frauenmantel aus gutem DEDERON-Mischgewebe in aparter Linienführung. Modisch langgezogener Kragen, Taschenpatten sind exakt abgesteppt, ganz gefüttert.

Best.-Nr. 3413/30

Größen	m 94	m 50	m 53	m 56	g 94	g 50	g 53	g 56
MDN	96,10		102,40		96,10		102,40	

Best.-Nr. 3413/29

Größen	m 82	m 88	m 94	m 50	m 53	m 56
MDN		96,10			102,40	

⑥ Kleiderschutzsack aus weicher Plastfolie, glasklar. Schützt die Kleider gegen Staub und Motten.

Best.-Nr. 6442/02

140 x 80 cm

MDN 2,90

3

102,-





⑥

④

108,50



5

96,10

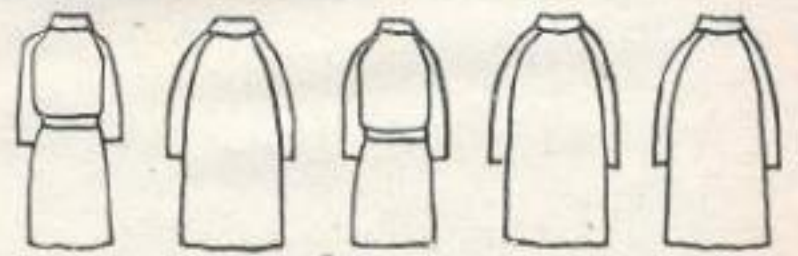

1

2

3

4

5

Schuh- und Lederwaren  
bieten wir Ihnen  
auf den Seiten 52-61 an!





## Neu im Sortiment

siehe Seite 147  
MDN 413,75



## WOLPRYLA (R)

1

119,-



## GRISUTEN (R)



②

128,55

auch in  
g-Größen

## GREISYN

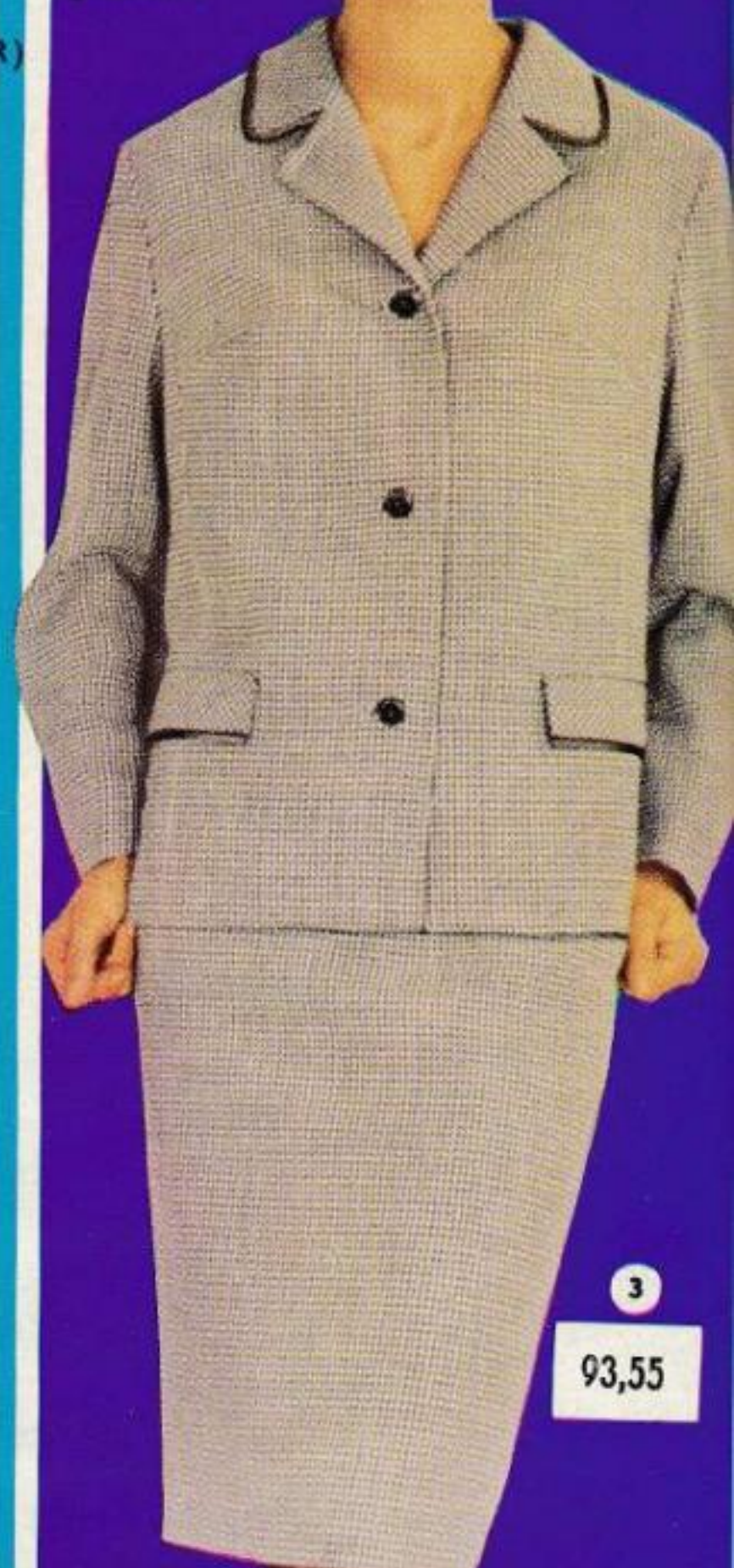

③

93,55

# Das trägt Sie gern von früh bis spät

① Mit verdeckter Knopfleiste und kleinen Revers wurde dieses Modell aus WOLPRYLA-Mischgewebe gearbeitet. Bemerkenswert ist die Schlaufenverarbeitung, durch die ein Montagegürtel gezogen ist.

Best.-Nr. 3413/35

Größen	m 82	m 88	m 94	m 50	MDN 119,-
--------	------	------	------	------	-----------

② Sehr dezent ist dieses anthrazitfarbige **Kostüm** aus Viskose-GRISUTEN. Formschöne Taschenklappen harmonisieren ausgezeichnet zum kleinen Revers, Rock ganz gefüttert.

Best.-Nr. 3431/03

Größen	m 88	m 94	m 50	m 53	m 56
MDN	128,55		134,55		

③ Ein **Frühjahrskostüm** in warmer Braun-Weiß-Musterung, aus knitterarmem GREISYN. Bemerkenswert die schräge Taschenverarbeitung, die mit brauner Tresse sehr geschmackvoll umrandet wurde.

Best.-Nr. 3431/04

Größen	m 76	m 82	m 88	m 94	m 50	m 53	g 88	g 94	g 50	g 53
MDN		93,55			96,25		93,55		96,25	

④ Auf die kontrastierende Zweifarbenwirkung ist die Gestaltung dieses pflegeleichten **Viskose-GRISUTEN-Kleides** eingestellt. Posamentenborte, passend zu den zweireihig angeordneten Knöpfen, wurde dezent angebracht. Das Material ist ohne Borte und Knöpfe waschmaschinenbeständig.

Best.-Nr. 3466/38

Größen	m 82	m 88	m 94	m 50	m 53
MDN		73,90		76,20	





GRISUTEN (R)

4

73,90



GRISUTEN (R)

5

48,45



Besonders vorteilhaft  
für stärkere Damen

6

50,-



7

32,-

auch in  
g-Größen

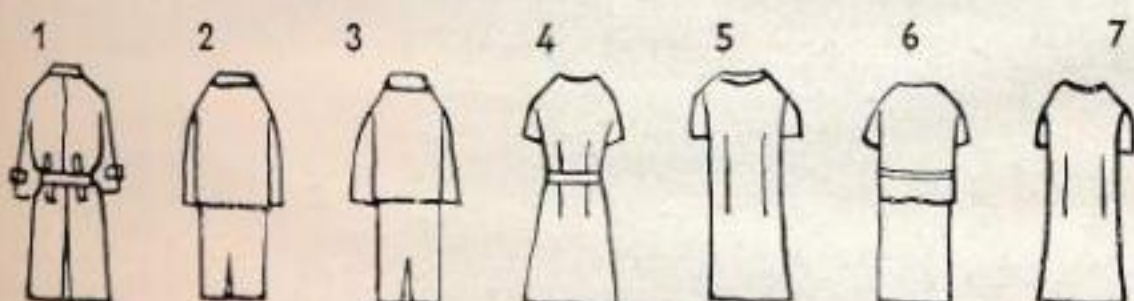

5 Ein praktisches Kleid mit Zierstepperei an Kragen und Aufschlägen aus Viskose-GRISUTEN. Blickpunkt ist die betont sportliche Kragengestaltung, die in einer verlängerten Vorderpatte ausläuft.

Best.-Nr.	3466/21			
Größen	m 82	m 88	m 94	m 50
MDN	48,45		51,45	

6 Eine Ton-in-Ton-Stickerei wurde als eleganter Aufputz für dieses praktische Jackenkleid aus Viskosematerial gewählt. Die kragenlose Gestaltung sowie der eingesetzte Ärmel machen das Modell besonders für stärkere Damen vorteilhaft.

Best.-Nr.	3466/14							
Größen	m 88	m 94	m 50	m 53	m 56	m 59	m 94-1	m 50-1 m 53-1
MDN	50,-		57,60				50,-	57,60

7 Dieses schöne Nachmittagskleid aus knitterfestem Viskosematerial besticht durch seine warme Farbigkeit, die durch die streckende Wirkung des Westenteiles mit passender Tresse dezent betont wird.

Best.-Nr.	3466/15							
Größen	m 82	m 88	m 94	m 50	m 53	m 56	g 94	g 50 g 53
MDN	32,-			34,10			32,-	34,10



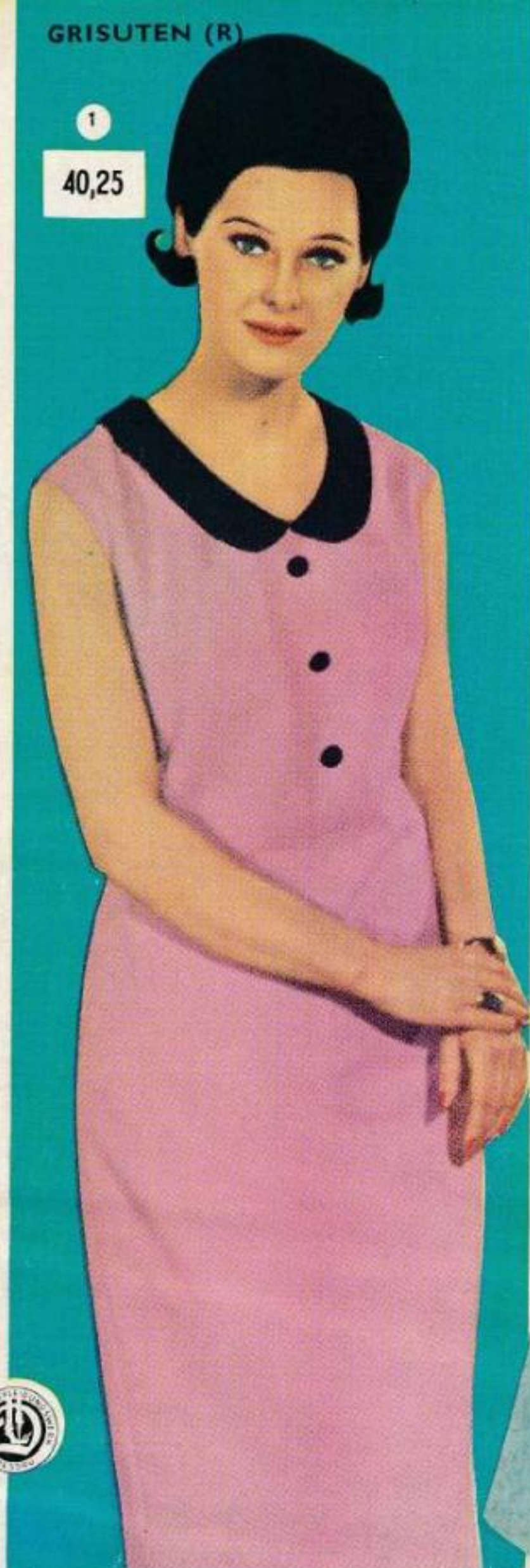

1  
40,25

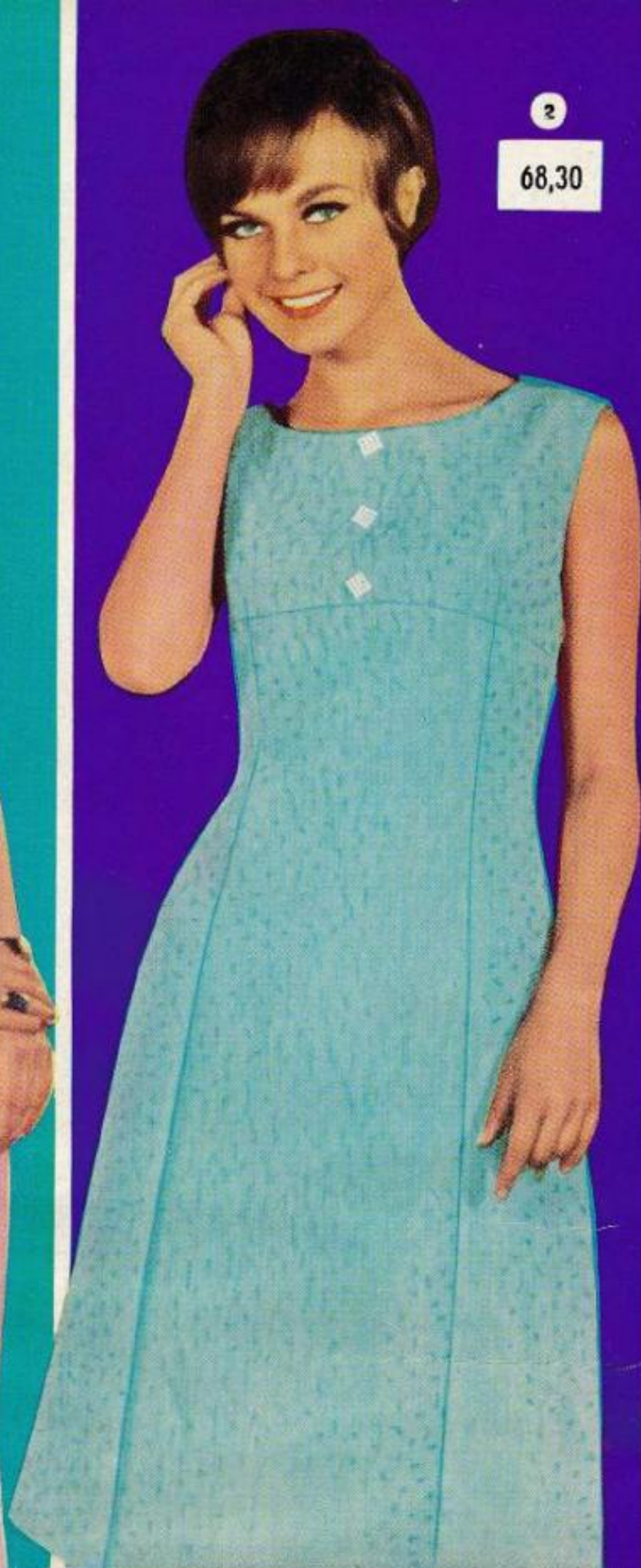

2  
68,30



3  
50,10

## Synthetische Faserstoffe-

knitterarm, pflegeleicht  
und deshalb so sympatisch

① Auf der kontrastierenden Zweifarbenwirkung ist die Gestaltung dieses durchgehend geschnittenen **Kleides** aufgebaut. Das Material ist Zellwoll-GRISUTEN in der Modelfarbe Orchidee.

Best.-Nr. 3466/20				MDN 40,25
Größen	m 82	m 88	m 94	

② Jugendlich graziös ist dieses entzückende Modell aus türkisfarbenem DEDERON-Mischgewebe. Der Bahnenrock zeigt die aktuell beschwingte Linie.

Best.-Nr. 3467/52				MDN 68,30
Größen	m 76	m 82	m 88	m 94

③ Zellwoll-GRISUTEN in Bleu ist das Material dieses adretten jugendlichen Modells. Die durchgezogene weiße Blende im Vorderteil schließt eine Zierschleife ab.

Best.-Nr. 3464/29				MDN 50,10
Größen	m 76	m 82	m 88	

④ Das Besondere an diesem eleganten Modell aus GRISUTEN ist die zierliche Ton-in-Ton-Stickerei am hochgeschlossenen Oberteil.

Best.-Nr. 3466/11	türkis			
Best.-Nr. 3466/12	bleu			
Größen	m 82	m 88	m 94	m 50
MDN	42,50			43,30

⑤ Blickfang dieses aktuell geschnittenen Modells ist die Lacktressenverarbeitung am Kleidersaum. Ein preiswertes Modell aus schwarzem Viskosematerial.

Best.-Nr. 3466/46				MDN 39,80
Größen	m 82	m 88	m 94	

⑥ Hochmodisches Messemodell aus Azetatseide, leicht körperbetont, mit ausgestelltem Rock. Apart der duftige Doppelkragen aus DEDERON und die Rose aus gleichem Material.

Best.-Nr. 3467/53				MDN 75,50
Größen	m 82	m 88	m 94	





GRISUTEN (R)

4

42,50



5

39,80

6

75,50



1

2

3

4

5

6

Unser Angebot  
in Lederwaren  
siehe Seiten 56-61





auch in  
g-Größen

1

2

27,65

3

37,40

GREISYN

4

37,10

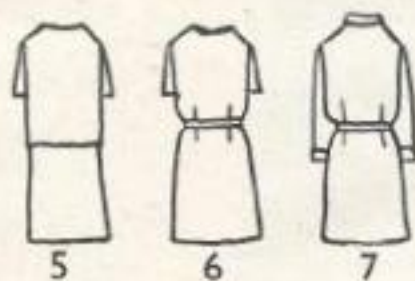
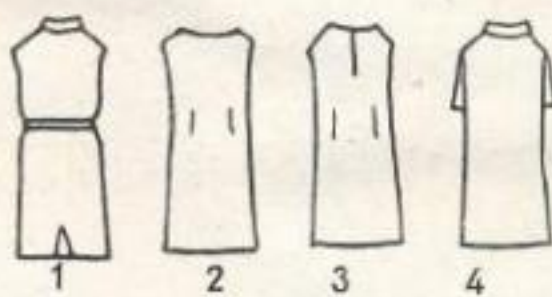

MESSANLEITUNG SIEHE SEITE 109





GRISUTEN (R)

5

62,80



GRISUTEN (R)

6

57,60



GREISYN

7

39,20

① Ganz einfach, aber mit dem leuchtenden Kontrast des Druckes und der dezenten Kragen- und Taschenverandung sieht dieses Hemdblusenkleid aus Baumwolle attraktiv aus. Zum Durchknöpfen.

Best.-Nr. 3466/45								
Größen	m 82	m 88	m 94	m 50	m 53	g 94	g 50	g 53
MDN	Siehe Berichtigungsblatt							

② Aus Baumwollpopeline ist dieses Kleid, dessen modischer Pfiff die zwei kleinen Taschen mit Goldknöpfen sind. Rock leicht ausgestellt.

Best.-Nr. 3466/26				
Größen	m 82	m 88	m 94	MDN 27,65

③ Die aparte Posamentengarnitur gibt diesem jugendlichen Modell aus Baumwolle den Schick. Im Rückenteil Reißverschluß.

Best.-Nr. 3466/05				
Größen	m 82	m 88	m 94	MDN 37,40

④ Weiße Borte wurde bei diesem entzückenden Kleid aus GREISYN als Westeneffekt verarbeitet. Sehr hübsch der runde Bubikragen, als Abschluß eine Bindschleife.

Best.-Nr. 3464/94				
Größen	m 82	m 88	m 94	MDN 37,10

⑤ Adrettes Jackenkleid aus GRISUTEN in klassischem Blau-Weiß. Zum schmalen Rock ein leicht figurbetontes Jäckchen mit weiß paspelierten Taschenklappen und Kugelknöpfen.

Best.-Nr. 3467/47				
Größen	m 82	m 88	m 94	MDN 62,80

⑥ Zeitlose Eleganz zeichnet dieses Viskose-GRISUTEN-Kleid aus, das im Vorderteil westenartig mit reicher Biesenarbeit versehen ist, im Rückenteil mit Reißverschluß.

Best.-Nr. 3464/30				
Größen	m 82	m 88	m 94	MDN 57,60

⑦ Uni-Kleider in betont sportlichem Stil sind hochaktuell. Dieses fesche Modell aus GREISYN in durchgeknöpfter Form zeigt die typische Verarbeitung mit zwei überknöpften Taschen. Ausgezeichnet passen dazu die Goldknöpfe.

Best.-Nr. 3464/33				
Größen	m 82	m 88	m 94	MDN 39,20



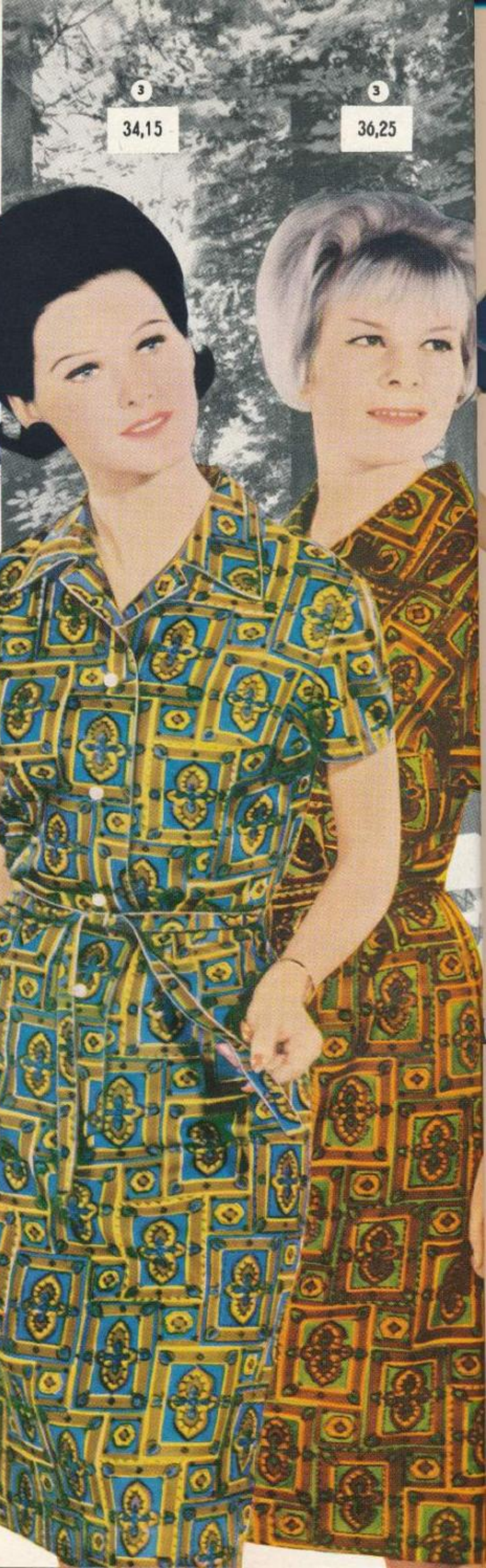

3  
34,15

3  
36,25

①

②

46,30



MESSANLEITUNG SIEHE SEITE 100

① Ein flottes Modell im Hemdblusenstil aus türkisfarbiger Baumwolle. Immer wieder fesch sind der sportliche Reverskragen und die bis in den Rock hineingreifende Knopfpartie.

Best.-Nr. 3464/31

Größen	m 88	m 94	m 50
MDN	46,60		49,60

② Blaue Baumwollpopeline wurde hier zu einem Modell mit Schößcheneffekt verarbeitet. Modische Ergänzung sind die weiße Schlingengarnitur und die Kugelknöpfe.

Best.-Nr. 3466/39

Größen	m 88	m 94	m 50	m 53	m 56
MDN	46,30			47,30	

③ Aus leuchtend bedrucktem Malimo wurde dieses klassische Hemdblusenkleid gestaltet. Die gute Trageigenschaft des Gewebes verbindet sich hier mit dem günstigen Preis.

Best.-Nr. 3466/09 blau bedruckt

Größen	m 82	m 88	m 94	MDN 34,15
--------	------	------	------	-----------

Best.-Nr. 3466/10 braun bedruckt

Größen	m 50	m 53	m 56	g 50	g 53	g 56	MDN 36,25
--------	------	------	------	------	------	------	-----------





auch in  
k-Größen

④

38,45



5

36,45



6

19,30

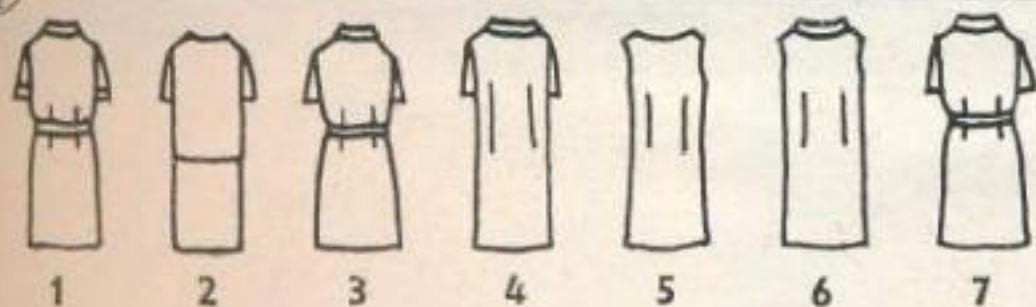

1 2 3 4 5 6 7

④ Leuchtend blaue Baumwollpopeline wurde zu einem schicken, die Figur streckenden Modell verarbeitet. Armelaufschläge, Kragen und vordere Mitte sind geschmackvoll mit akkurater Zierstepperei versehen.

Best.-Nr. 3466/25

Größen	m 50	m 53	m 56	k 50	k 53	k 56	MDN 38,45
--------	------	------	------	------	------	------	-----------

⑤ Dieses duftige Modell in modischen Sommerfarben zeigt die aktuelle Schnittführung mit ausgestelltem Rock. Die farbig gut abgestimmte Röllchenblende am Halsausschnitt wird zu einer großen Schleife gebunden.

Best.-Nr. 3466/41

Größen	m 76	m 82	m 88	m 94	MDN 36,45
--------	------	------	------	------	-----------

⑥ Ein ärmelloses Modell in schmaler Form, aus modisch bedrucktem Musselingebe. Apart wirkt der kleine runde Kragen mit dem weiß-grünen Paspel und der aktuellen Schleifenverzierung.

Best.-Nr. 3466/47

Größen	m 82	m 88	m 94	MDN 19,30
--------	------	------	------	-----------

⑦ Sehr kleidsam für die stärkere Dame ist dieses schmale Modell aus bedrucktem Musselin. Eine streckende Wirkung hat der schmale, langgezogene Kragen.

Best.-Nr. 3466/24

Größen	m 50	m 53	m 56	m 59	MDN 25,25
--------	------	------	------	------	-----------

⑦

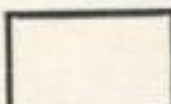



# Preiswerte Modelle zu Ihrem Vorteil eingekauft



1  
19,15



2  
25,90



3  
26,55

① Jugendlich in Form und Farbe ist dieses entzückende **Damenkleid** aus bedrucktem Musselin. Der Halsausschnitt wurde mit modischem Röllchenschmuck versehen.

Best.-Nr. 3466/32

Größen m 76 m 82 m 88

MDN 19,15

② Für unsere jugendlichen Damen ein entzückendes Modell aus Musselin in ausdrucks-  
vollem Muster. Der mäßig weite Rock ist in aufspringenden Falten gelegt. Die Taille wird  
von einem modisch breiten Montagegürtel betont.

Best.-Nr. 3466/36 blau

Best.-Nr. 3466/37 grün

Größen m 76 m 82 m 88 m 94

MDN 25,90

③ Ein jugendliches Modell aus bunt bedrucktem Musselin, mit leicht ausgestelltem  
Rock. Am tropfenförmigen Ausschnitt geschmackvolle Falbelverarbeitung.

Best.-Nr. 3466/06

Größen m 76 m 82 m 88 m 94

MDN 26,55





4  
19,75

5  
20,30

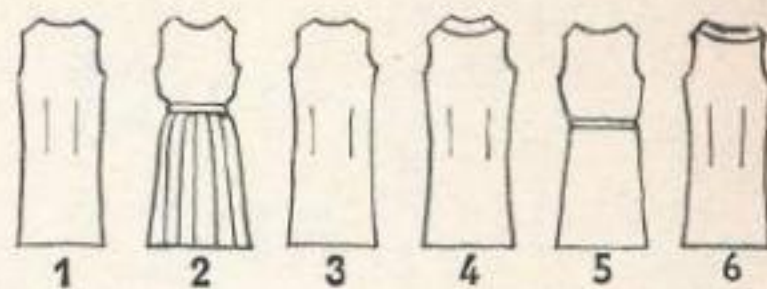

6  
25,20

7  
21,80

*Bewerke*

④ Sehr wirkungsvoll ist das Druckmuster auf Musselin. Ein plastischer Schmuck ist der modische Kragen mit Schleifenabschluß.

Best.-Nr. 3466/04				MDN 19,75
Größen	m 88	m 94		

⑤ Dieser geschmackvolle Bordüreindruck wurde zu einem geraden Kleid mit ovalem Ausschnitt verarbeitet. Ein schmaler Montagegürtel vervollständigt das Modell aus Musselin.

Best.-Nr. 3466/96				MDN 20,30
Größen	m 76	m 82	m 88	m 94

Aus leuchtend bedrucktem Musselin wurde dieses wirkungsvolle Modell gestaltet. Blickfang am modischen Ausschnitt sind der modische Kragen und die Schmuckblüte.

⑥ Best.-Nr. 3466/33 blau

⑦ Best.-Nr. 3466/34 rot

Größen	blau	m 82	m 88	m 94	m 50
Größen	rot	m 76	m 82	m 88	m 94
MDN		21,80			25,20



# In Muster und Schnitt vor allem für die stärkere Dame



① Fesches Modell im Zweifarbendruck aus Musselin. Kragen und Taschen wurden mit schwarzem Material belegt, aktuell für die Frühjahr-Sommer-Saison 1966!

Best.-Nr. 3466/19 gold-schwarz

Größen	m 88	m 94	m 50
MDN	19,75		21,15

Best.-Nr. 3466/18 grün-schwarz

Größen	m 94	m 50	m 53	m 56	m 50-1	m 53-1
MDN	19,75			21,15		

② Dieses Tageskleid aus Musselin ist in seiner Schnitfführung betont schlicht. Schwarz als Kragenbelag und Schleife unterstreicht die Kontrastwirkung.

Best.-Nr. 3466/17 rot-bunt

Größen	m 88	m 94	m 50	m 53
MDN	19,75		21,85	

Best.-Nr. 3466/16 grün-bunt

Größen	m 94	m 50	m 53	m 56	g 50	g 53	g 56
MDN	19,75			21,85			

③ Aus einem ausdrucksvollen ornamentalen Druck in Braun-Weiß wurde dieses hübsche Musselinkleid gefertigt, das für die stärkere Dame gedacht ist. Spitz ausgeschnitten, mit kleinem Revers ist es besonders kleidsam.

Best.-Nr. 3466/07

Größen	m 50	m 53	m 56	m 94-1	m 50-1	m 53-1	MDN 23,85
--------	------	------	------	--------	--------	--------	-----------



③  
23,85



④  
31,35



⑤  
27,35

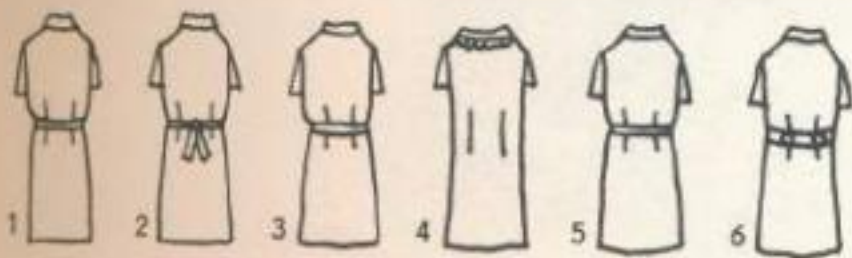

⑥  
19,05



④ Ganz besonders hübsch wirkt die Schlingengarnitur an Kragen und Vorderkante. Die Längsbetonung macht schlank und ist für die stärkere Dame besonders vorteilhaft.

Best.-Nr. 3466/08	MDN 31,35
Größen m 50 m 53 m 56 m 59 g 53 g 56 g 59	

⑤ Die praktische, flotte Hemdblusenform spielt nach wie vor eine große Rolle. Hier ein fescher Druck auf weißem Grund. Material: Musselin.

Best.-Nr. 3466/03	MDN 27,35
Größen m 50 m 53 m 56 m 59	

⑥ Tupfenkleider aus Musselin werden besonders von den stärkeren Damen bevorzugt. Hier zeigt sich ein geeignetes Modell mit spitzem Ausschnitt und langen Kragenecken, leicht körperbetont, im Rücken ein Halbgürtel.

Best.-Nr. 3466/29	MDN 19,05
Größen m 50 m 53 m 56 m 59	



## Modeinformation

In der Frühjahr-Sommer-Kollektion 1966 gewinnt neben der betont sportlichen Richtung die schmeichelnde, weich gestaltete, feminine Tendenz an Bedeutung. Neue Gedanken in allen Sortimenten bringen interessante Bereicherungen des zeitgemäßen Bekleidungsstils, den wir anstreben. Die Vorschläge sind mit den technischen und ökonomischen Bedingungen abgestimmt und zeigen eine folgerichtige Weiterentwicklung unserer bisherigen Arbeit. Farbkombinationen in neuen Farbverbindungen bestimmen oft den Charakter einzelner Modelle, während die mittlere Farbtintensität die meisten Sortimente auszeichnet. Starke Farben werden vor allem für die sportlichen Vorschläge verwendet.

Material- und Musterkombinationen spielen nach wie vor die erste Rolle. Schmal wirkende Oberteile zu mäßig ausgestellten Röcken bringen interessante Schnittlösungen. Die Rocklänge bleibt weiterhin konstant.

Während die eleganteren Mäntel und Kostüme zu den schmalen Formen neigen, sind sportliche Modelle etwas fülliger geschnitten. In beiden Richtungen unterstreichen Teilungsnähte und Abnäher die Silhouette.

auch in  
9-  
Größen

2  
34,30

3  
27,30

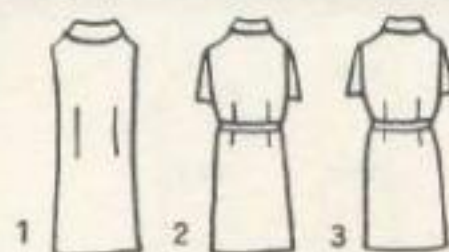

Unser Kosmetik-Angebot siehe Seite 64/65



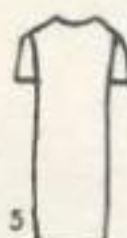
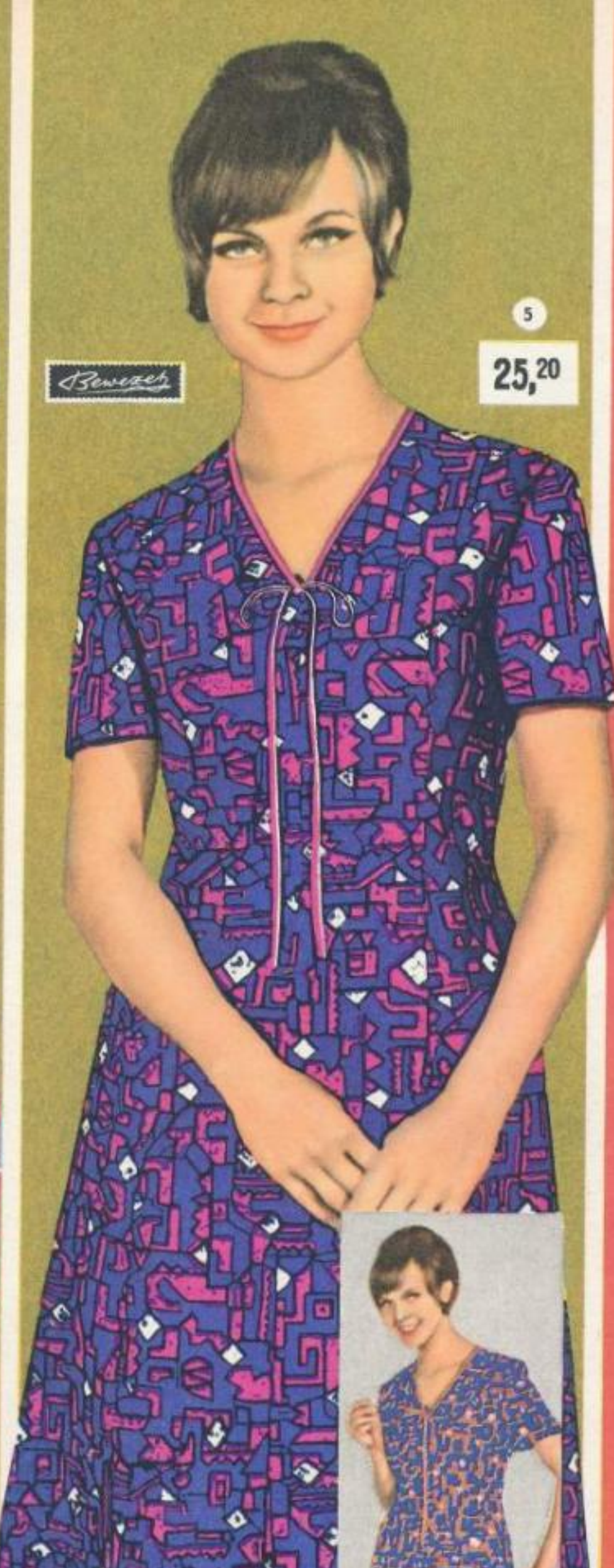

① Sehr modisch und damenhaft stellt sich hier ein Sommerkleid aus Musselin vor. Leuchtende Ornamente auf weißem Grund wurden zu einem schmalen Kleid verarbeitet. Blickpunkt ist der weichfallende Kragen.

Best.-Nr. 3466/42	blau-bunt	MDN 29,30
Best.-Nr. 3466/44	rot-bunt	
Größen	m 82    m 88    m 94    m 50	

② Im Blickpunkt der Mode stehen florale Stoffe. Aus passendem einfarbigem Material ein kleiner Einsatz mit Schleife am spitzen Ausschnitt. Im Rock aufspringende Kollerfalten. Ein damenhaft jugendliches Modell aus Musselin für die jugendlich stärkere Trägerin.

Best.-Nr. 3466/40	
Größen	m 88    m 94    m 50    m 53    m 56    g 50    g 53    g 56
MDN	34,30    36,40

③ Ein schickes Hemdblusenmodell aus Musselin, mit Uni-Kragen. Mit passenden Kugelknöpfen wird es bis zur Hüfte geknöpft. Ein Modell für die stärkere Dame.

Best.-Nr. 3466/35	
Größen	m 94    m 50    m 53    m 56
MDN	27,30    30,75

④ Jung und verspielt ist dieses Kleid aus leuchtend buntem Musselin. Die schmale Ausschnittumrandung wird an der Schulter zur Schleife gebunden. Leicht beschwingter Rock.

Best.-Nr. 3466/27	rot-bunt	MDN 26,-
Größen	m 76    m 82    m 88    m 94	
Best.-Nr. 3466/28	blau-bunt	MDN 26,-
Größen	m 76    m 82    m 88    m 94    g 88    g 94	

⑤ Ein Idealmodell aus Viskosegewebe in besonders schöner Farbstellung. Der spitze Ausschnitt ist mit passendem Material eingerollt und endet in einer koketten Schleife.

Best.-Nr. 3466/30	blau-rot	
Best.-Nr. 3466/31	braun-blau	
Größen	m 88    m 94    m 50    m 53	
MDN	25,20    27,30	

⑥ Sehr damenhaft wirkt dieses zweiteilige Modell aus Baumwolle in dezenter Musterung. Rundes, modisches Revers, schmaler Rock mit Gehfalte.

Best.-Nr. 3466/23	blau-grün	
Best.-Nr. 3466/22	braun-grün	
Größen	m 94    m 50    m 53	
MDN	35,45    36,45	



# Ein Baby hat sich angemeldet



①  
21,70



②  
48,70



③  
39,80

① Adrette **Umstandsbluse** aus Viskosematerial in dezenter Streifenmusterung. Material und Schnittgestaltung sind als Storchtbluse besonders geeignet.

Best.-Nr. 3451/03	Größen	m 82	m 88	m 94	MDN 21,70
-------------------	--------	------	------	------	-----------

② Aus Pepitamaterial wurde hier ein sehr hübsches **Umstandskleid** gestaltet, das die werdende Mutti adrett kleiden wird. Harmonisch sind Kragen und Blenden abgestimmt, die Welle wird durch einen seitlich nach hinten geführten Gürtel reguliert.

Best.-Nr. 3461/07	Größen	m 82	m 88	m 94	MDN 48,70
-------------------	--------	------	------	------	-----------

③ Besonders vorteilhaft ist die lange Jackenform bei diesem **Umstandskleid** aus dunkelbuntem Musselin. Der schmale Rock im Spezialschnitt kann beliebig erweitert werden.

Best.-Nr. 3461/05	Größen	m 82	m 88	m 94	MDN 39,80
-------------------	--------	------	------	------	-----------

④ Preiswert und sehr praktisch ist diese dunkel bedruckte **Bluse** aus Musselin. Der Ausschnitt ist mit einem Röllchen versehen. Kleiner eingesetzter Ärmel.

Best.-Nr. 3454/77	Größen	m 94	m 50	m 53	MDN 16,85
-------------------	--------	------	------	------	-----------

⑤ Das farblich gut abgestimmte Druckmuster ist für alle Größen tragbar. Spitz gezogener Ausschnitt mit Bindschleife, im Rücken Halbgürtel. Material: Musselin.

Best.-Nr. 3454/59	grün-bunt	Größen	m 53	m 56	m 59
Best.-Nr. 3454/58	rot-bunt	Größen	m 88	m 94	m 50
MDN			18,55		19,65





⑥ Für festliche Stunden ist diese elegante **Bluse** gedacht. Das Passenteil wurde mit Plauener Spitze belegt; sehr dekorativ die rote Rose. Dazu ein ganz schicker **Rock** aus Wolle, mit Bundverarbeitung und Lederbindeschleife.

a) Best.-Nr. 3454/69	Bluse	Größen m 76 m 82 m 88 m 94	MDN 38,30
b) Best.-Nr. 3443/51	Rock	Größen m 82 m 88 m 94	MDN 37,80

⑦ Sehr elegant ist diese **DEDERON-Bluse** mit Rüschengarnitur. Als Vorderpasse wurde Spitze eingearbeitet. Außerdem ein schmaler **Rock** aus knitterfestem Material, hinten mit Kellerfalte. Sehr preiswert.

a) Best.-Nr. 3454/52	Bluse	Gr. m 82 m 88 m 94 m 50	MDN 40,20
b) Best.-Nr. 3443/46	Rock	Gr. m 82 m 88 m 94 m 50 m 53 m 56 m 59	
MDN		19,15	20,40

⑧ In dieser **Bluse** sind Sie stets gut angezogen. Baumwollpopeline wurde mit zierlicher Spitze verarbeitet, am Ausschnitt eine kokette Schleife. Als Ergänzung ein modischer **GRISUTEN-Rock**, hellgrau, mit 4 Kellerfalten.

a) Best.-Nr. 3454/47	Bluse	Größen m 82 m 88 m 94 m 50	MDN 28,30
b) Best.-Nr. 3443/48	Rock	Gr. m 76 m 82 m 88 m 94 m 50	
MDN		32,70	36,40

Ohne Bild

Gutsitzender **Umstandsrock** aus **GRISUTEN**, grau, im Spezialschnitt gefertigt.

Best.-Nr. 3441/05	Größen m 82 m 88 m 94	MDN 35,60
-------------------	-----------------------	-----------



⑥ a  
38,30

⑥ b  
37,80

⑦ a  
40,20

⑦ b  
19,15

⑧ a  
28,30

⑧ b  
32,70



# Unser kleines Lexikon

**Azetatseide** = hochwertige Kunstseide aus dem Reich der Chemiefaser, mit naturseidenähnlichen Eigenschaften. Knitterarm, faltenbeständig, geschmeidig.

**Cottino** = strapazierfähiges Baumwollgewebe in Körperbindung. Gut geeignet für Kinder- und Campingbekleidung. Besonders preiswert.

**Dekorfolie** = Werkstoff für Oberflächenveredelung von Holz- und Faserwerkstoffen. Besonders schlag- und wasserfest. Durch hochentwickelte Reproduktions- und Drucktechnik können ausgesucht schöne Hölzer und grafische Dekors für die Herstellung von Dekorfolie genutzt werden.

**den** = (ausgeschrieben „denier“, gesprochen denie) gibt das Gewicht des Fadens an. Beispiel bei Strümpfen: 20 den = 20 g beträgt das Gewicht für 9000 m. Je kleiner die Zahl, um so leichter, also feiner der Faden.

**„ferrex“ (R)** - veredelte Textilien sind bügelarm. Sie lassen sich denkbar einfach waschen und laufen nicht ein.

**gg** = (ausgeschrieben „gauge“, gesprochen „geetsch“) gibt an, wie eng die Nadelstellung der Wirkmaschine ist. Je größer die gg-Zahl, um so dichter das Maschenbild des Strumpfes.

**GREISYN** = DEDERON-haltiges, spezialveredeltes Gewebe für Mäntel, Anzüge, Kostüme, Anoraks, ist „spezitet“-knitterarm, krumpfarm, wasserabstoßend und von hoher Repräsentationsgüte.

**GRISUTEN (R)** = vollsynthetische Faser, voll waschbar, plissee- und bügelfaltenbeständig, wasserabstoßend, elastisch und knitterarm.

**mercerisieren** = mit Natronlauge behandelte Baumwolle. Mercerisierte Ware ist durch ein glänzendes, unmercerisierte durch ein stumpfes Aussehen erkennbar.

**monofil** = einfädig.

**Patilaine** = veredelte Baumwollpopeline mit leichter Struktur.

**polycon** = ein Mischgespinnst aus Chemiefasern (Polyester = GRISUTEN, Polyamid = DEDERON, Polyacrylnitril = WOLPRYLA) und Baumwolle (englisch „cotton“). Durch die jeweils günstigsten Mischungsverhältnisse werden bestmögliche Gewbeeigenschaften erzielt.

**Polycose** = Mischgespinnst aus  $\frac{2}{3}$  Polyester (GRISUTEN) und  $\frac{1}{3}$  Viskose. Die guten Eigenschaften beider Fasern werden vor allem für die Herstellung sommerlich leichter Oberbekleidung genutzt.

**polyfil** = vielfädig.

**Porlen** = der neue Name für das bewährte Schaumkunkleder.

**Robbyled** = nach einem besonderen Verfahren bearbeitetes Schweinsvelourleder, das wasserabstoßend, reinigungsbeständig und schmutzunempfindlich pariert ist.

**„spezitet“ (R)** = Spezialveredlung textiler Faserprodukte, deren Gebrauchswert dadurch erhalten bleibt bzw. gesteigert wird.

**tex** = internationale Textilnorm. Nummer ist Grammzahl auf 1000 m. Beispiel: 17 tex = 17 g beträgt das Gewicht für 1000 m.

**Thalan** = Fasermischung mit Kammgarncharakter aus 22 % WOLPRYLA und 78 % Viskose. Es besitzt gute Eigenschaften, ist sprunghaft ausgerüstet und leicht zu pflegen.

**Triolan** = Dreifasergemisch aus WOLPRYLA, Wolle und Viskose.

**Tropical** = sommerlich leichtes Gewebe mit vorzüglichen Trageeigenschaften: luftdurchlässig, knitterarm, wasserabstoßend.

**Veracon** = dauerversteifte Spezialeinlage in Hemdkragen und Manschetten.

**Viskose** = Chemiefaser, die aus Zellulose gewonnen wird. Eine seit Jahrzehnten bewährte Faser.

**Viworette** = hochveredeltes, knitterarmes Material in Streichgarnwollqualität.

**Vylanwüsch** = Erzeugnis aus der bewährten PVC-Faser. Eigenschaften: weich, wärmend, schnell trocknend und vor allem rheumalindernd. Nur in handwarmem Wasser waschen!

(R) = international registriertes Warenzeichen.



① Durchgehend plissierter **Damenrock** aus GRISUTEN, modisch und beschwingt. Dieses hübsche Modell wirkt immer wie frisch gebügelt!

a) Best.-Nr. 3444/02	bleu	Größen	m 82	m 88	MDN 48,-
b) Best.-Nr. 3443/02	türkis	Größen	m 82	m 88	m 94

② Ein leicht ausgestelltes Modell aus Wolle, für die jugendliche Dame. Modisch die aufgesteppte Mittelnäht und der schmale Montagegürtel.

a) Best.-Nr. 3443/53	grau	MDN 41,10	
b) Best.-Nr. 3443/52	beige		
Größen	m 82	m 88	m 94

③ Aus einer bewährten Wollqualität wurde dieses Modell in klassisch schmaler Form gearbeitet. Im Rückenteil mit Diorfalte.

a) Best.-Nr. 3443/54	grau		
b) Best.-Nr. 3443/55	beige		
Größen	m 82	m 88	m 94
MDN		31,20	36,70

④ Ein apartes **Sommerblüschen** aus weißer Viskose, mit reicher Spitzenverarbeitung. Das Modell ist hochgeschlossen, mit einer weichen Blende am Halsausschnitt. Schmäler hellgrauer **Rock** aus GRISUTEN, mit Kellerfalte.

a) Best.-Nr. 3454/50	Bluse	Größen	m 88	m 94	m 50	m 53	MDN 26,40
----------------------	-------	--------	------	------	------	------	-----------

b) Best.-Nr. 3443/47	Rock	Größen	m 82	m 88	m 94	m 50	m 53	m 56
MDN			26,70				29,70	

⑤ Für kühle Sommertage wird diese **Bluse** aus türkisgrünem Jersey sicher Ihren Beifall finden. Die Schmuckblende wurde dekorativ mit weißer Tresse besetzt. Unentbehrlich der schmale schwarze **Rock** mit Diorfalte, aus einer vorzüglichen, leichten Wollqualität.

a) Best.-Nr. 3454/74		Bluse		
Größen	m 82	m 88	m 94	m 50
MDN	25,10			27,90

b) Best.-Nr. 3443/50	Rock	Größen	m 82	m 88	m 94	m 50	m 53	MDN 31,20
								34,50

⑥ Weiße Kunstseide wurde hier zu einem eleganten Modell verarbeitet. Das Vorderteil zeigt mit zarten Stickereimotiven die modische Linie. Der elegante **Rock** aus Wolle, mittelgrau, mit einer Kellerfalte im Rückenteil.

a) Best.-Nr. 3454/70	Bluse	Größen	m 94	m 50	m 53	MDN 25,90	
b) Best.-Nr. 3443/49	Rock						
Größen	m 82	m 88	m 94	m 50	m 53	m 56	m 59
MDN	35,60			40,-			

Bei Reklamationen oder Umtauschwünschen bitte immer Rechnung und Bestellschein beifügen. Handelt es sich um mit der Post zugesandte Waren, dann außerdem die aufgeklebte Nummer des zugestellten Paketes mitteilen!



# Bluse - Rock - Kombinationen



4 a

26,40

4 b

26,70

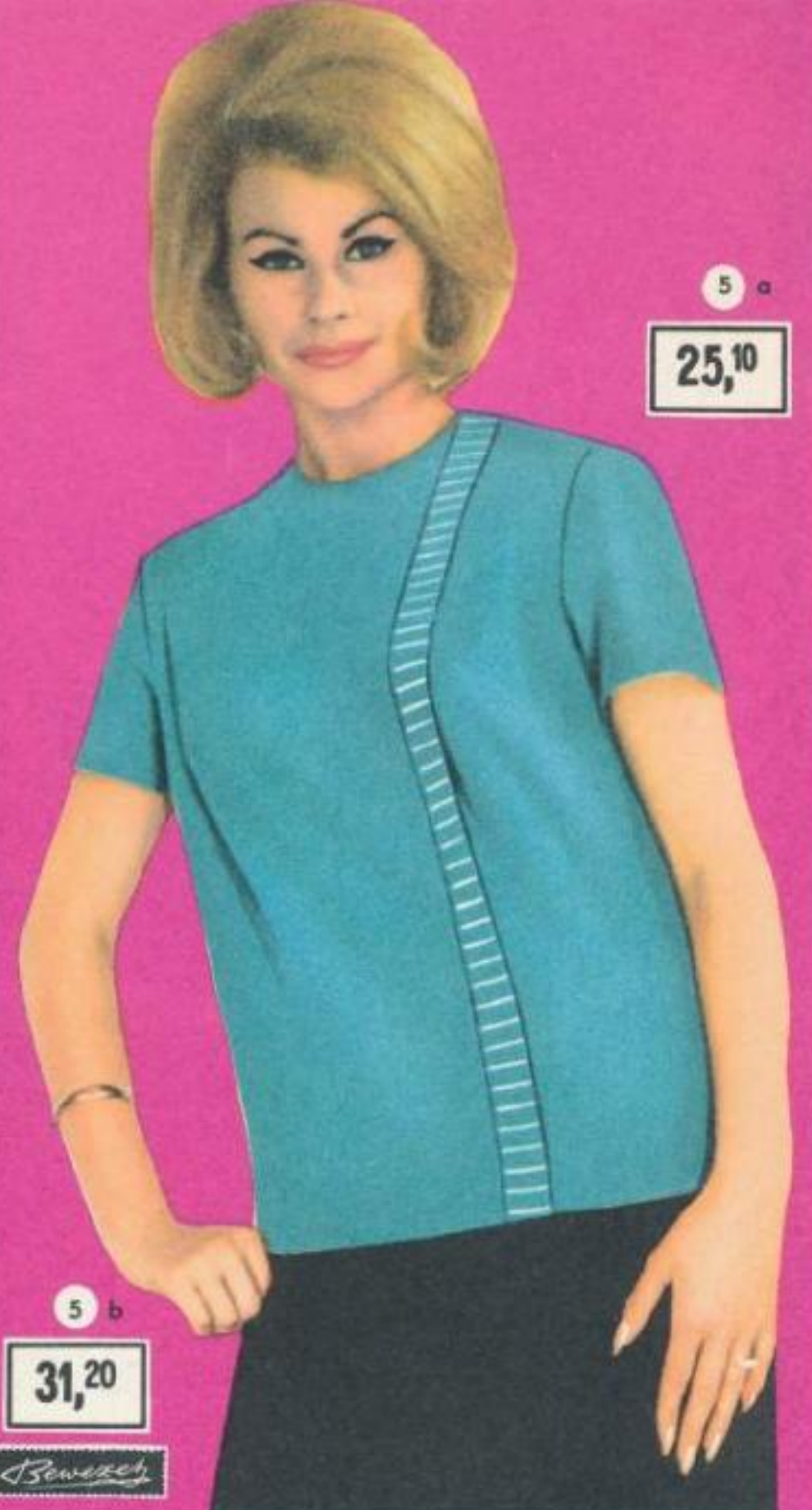

5 a

25,10

5 b

31,20

Beweglich

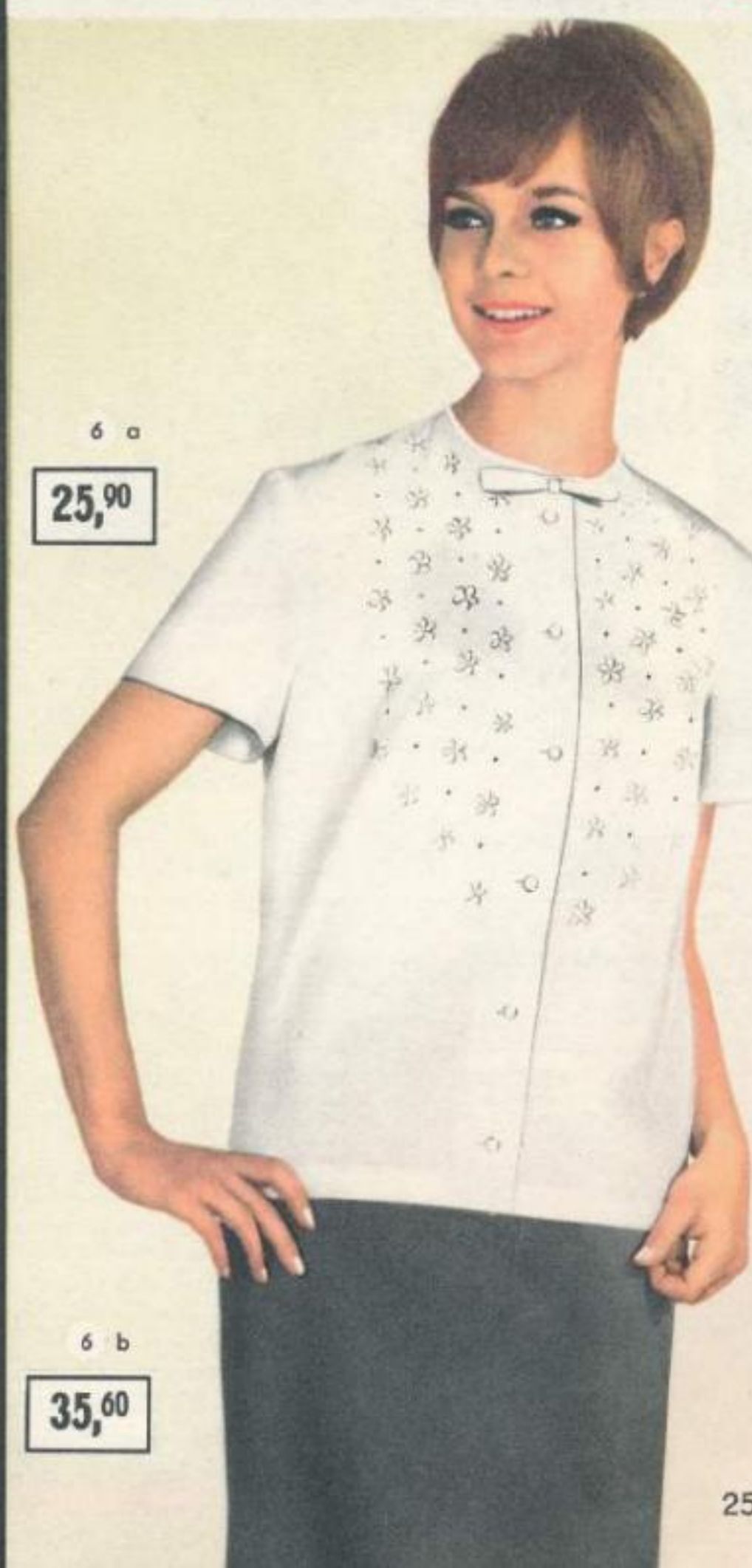

6 a

25,90

6 b

35,60





MESSANLEITUNG: SIEHE SEITE 109



①

13,25



②

28,60



③

27,90

① Der türkisfarbene Kragenbesatz harmonisiert mit dem Punktmuster ausgezeichnet. Ein hübsches **Blüschen** für heiße Tage, aus Musselin.

Best.-Nr. 3454/71

MDN 13,25

Größen m 82 m 88 m 94

② Eine **Hemdbluse** ist immer praktisch und schick. Hier ein vornehmes Modell aus Mischgewebe; sehr adrett wirkt der aufgelegte Spitzenkragen.

Best.-Nr. 3454/49

MDN 28,60

Größen m 94 m 50 m 53 m 56

③ Eine jugendliche **Bluse** aus Azetatseide, mit rundem Kragen und Rüschen-garnitur an der Vorderpasse. Mitte März lieferbar!

a) Best.-Nr. 3454/68

rot-bunt

MDN 27,90

b) Best.-Nr. 3454/78

grün-bunt

Größen m 88 m 94 m 50

④ Modisch und preiswert zugleich ist dieses reizende Modell aus Musselin, für die jugendliche Trägerin. Der Schlüssellochausschnitt wurde kokett mit einer Falbel garniert.

Best.-Nr. 3454/57

MDN 15,25

Größen m 82 m 88 m 94

⑤ Für heiße Tage ist diese **Bluse** aus Viskoseseide ideal. Spitze wurde am Aus-schnitt verwendet und gibt der Bluse das hübsche Aussehen.

Best.-Nr. 3454/51

MDN 17,10

Größen m 82 m 88 m 94

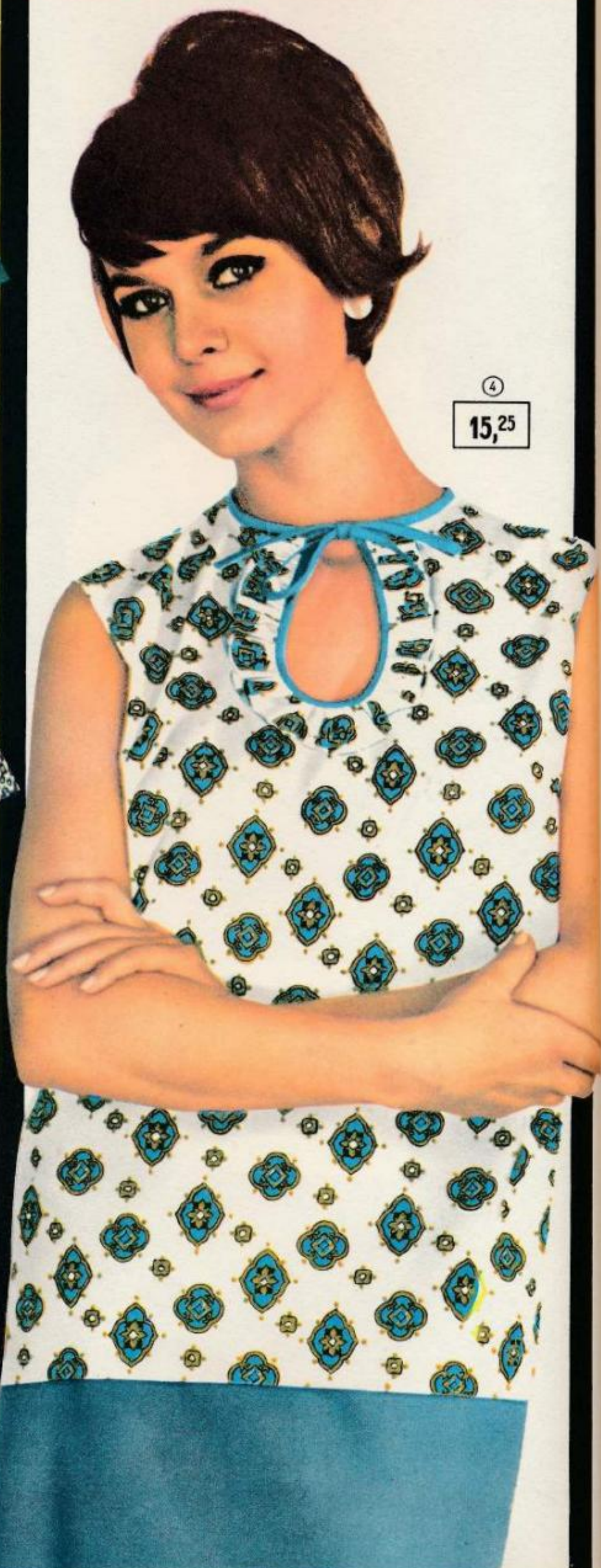

④

15,25





5

17,10



6

32,-

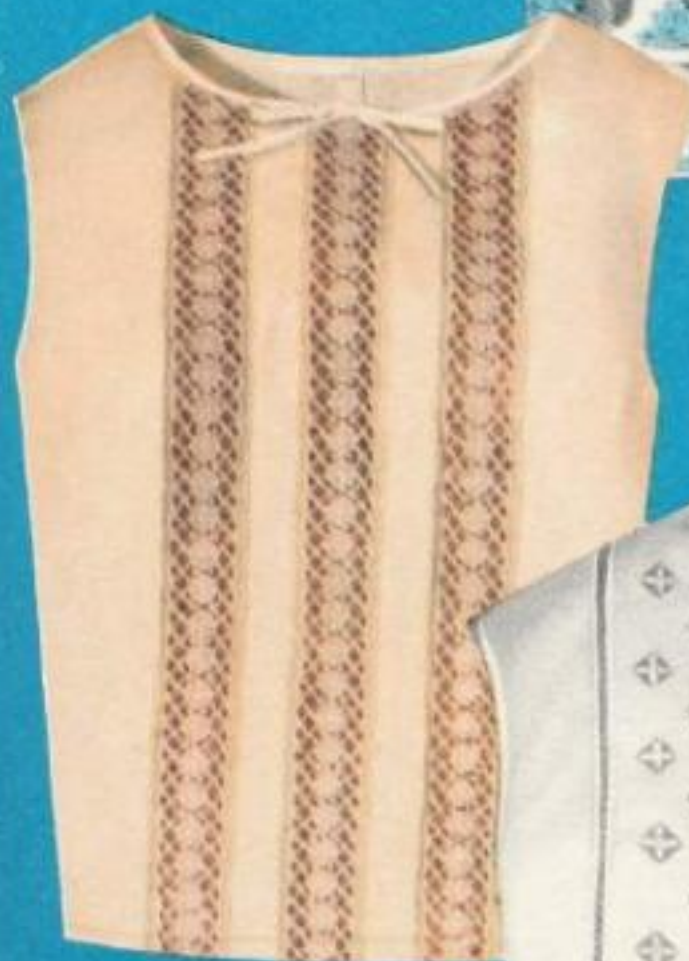

7

25,90



8

23,60

⑥ Für festliche Anlässe ein entzückendes Modell aus DEDERON-Mischgewebe. Pastellige Blütenmotive auf weißem Grund wirken sehr zart und geschmackvoll. Im Rücken durchgeknöpft.

Best.-Nr. 3454/55	MDN 32,-		
Größen	m 76	m 82	m 88 m 94

⑦ Ein sommerlich leichtes Blüschen aus Popeline, mit sehr geschmackvoller Spitzenverarbeitung. Den ovalen Ausschnitt schmückt ein kleines Schleifchen.

Best.-Nr. 3454/48	MDN 25,90		
Größen	m 82	m 88	m 94

⑧ Weiße Popelineblusen mit feiner Stickerei sehen immer tadellos aus! Ausschnitt und Armloch sind eingerollt.

Best.-Nr. 3454/72	MDN 23,60		
Größen	m 82	m 88	m 94

⑨ Ideal für Reise und Alltag. Diese geschmackvoll gemusterte Bluse schmutzt nicht so schnell und ist sehr preiswert. Mit Rückenschlitz und Bindschleife.

Best.-Nr. 3454/76	MDN 14,65		
Größen	m 82	m 88	m 94

⑩ Ganz entzückend wirkt dieses Modell aus Popeline mit marinefarbigem Bubikragen und passender Stickerei. Im Rücken durchgeknöpft.

Best.-Nr. 3454/73	Größen	m 82	m 88	MDN 28,40
-------------------	--------	------	------	-----------



9

14,65

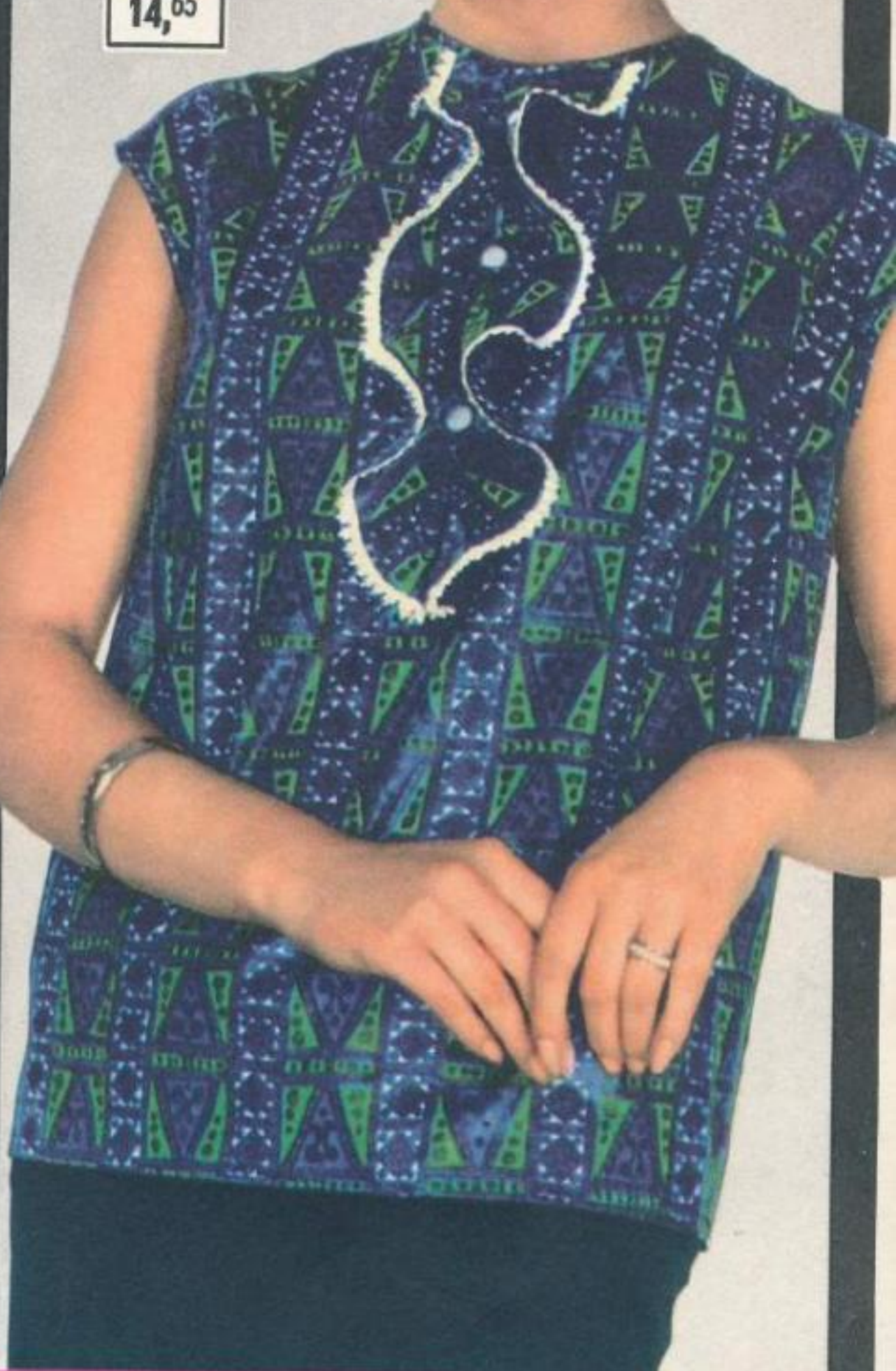

10

28,40







1  
28,55

2  
27,00

3  
21,-

2  
28,00

4  
25,10

5  
50,00



# SCHICK, FLOTT, JUGENDLICH- so recht im Stil der Freizeitmode

① Im klassischen Hemdblusenstil ist dieses weiße Modell aus bügelarmer Baumwollpopeline das Richtige für den Sommer.

Best.-Nr. 3454/75	Größen	m 82	m 88	m 94	MDN 28,55
-------------------	--------	------	------	------	-----------

② Die beliebte **Steghose** für viele Gelegenheiten zeichnet sich besonders durch ihre tadellose Paßform aus. Mit Bund, 2 Taschen und seitlichem Reißverschluß wurde dieses Modell aus Viskose gearbeitet.

Best.-Nr. 3471/20	blattgrün	MDN 27,90
Best.-Nr. 3471/21	blau	

Größen	m 76	m 82	m 88	m 94	g 88	g 94
--------	------	------	------	------	------	------

Best.-Nr. 3471/22	oliv	m 94	m 50	m 53	MDN 28,60
-------------------	------	------	------	------	-----------

Best.-Nr. 3471/23	lila	m 88	m 94	m 50
-------------------	------	------	------	------

③ Hellgestreifte **Sommerbluse** aus Viskosematerial, für jeden Typ passend. Sehr hübsch als Ergänzung zur Hose, im Rücken geknöpft.

Best.-Nr. 3453/96	Größen	m 82	m 88	m 94	MDN 21,-
-------------------	--------	------	------	------	----------

④ Diese fescche hellblaue **Malimo-Bluse** ist die richtige Ergänzung zur Hose. Das Modell hat eine elegante Biesenweite, die mit Kugelknöpfen versehen ist.

Best.-Nr. 3453/85	MDN 25,10
-------------------	-----------

Größen	m 82	m 88	m 94	m 50
--------	------	------	------	------

⑤ **Damenhose** mit leicht ausgestellter Beinform, aus Wolle mit Synthetext. Die besonders gute Qualität wurde sorgfältig verarbeitet. Abgesteppter Bund, seitlicher Reißverschluß, 2 gerade Taschen.

Best.-Nr. 3471/14	braun-schwarz	MDN 50,90
Best.-Nr. 3471/15	blau-schwarz	

Größen	m 76	m 82	m 88	m 94	g 82	g 88	g 94
--------	------	------	------	------	------	------	------

⑥ **Damen-Jeans** im Stil der Freizeitmode, aus rot-schwarzem Cottino. 2 Taschen vorn, 1 Gesäßtasche, alle Nähte doppelt gesteppt.

Best.-Nr. 3471/24	MDN 21,40
-------------------	-----------

Größen	m 82	m 88	m 94	m 50
--------	------	------	------	------

⑦ Weiße **Campinghose** aus Cottino, deren guter Schnitt einen tadellosen Sitz garantiert. Sie ist mit einer flotten Gesäßtasche mit Klappe ausgestattet. Reißverschluß vorn.

Best.-Nr. 3472/07	Größen	m 88j	m 94j	MDN 21,50
-------------------	--------	-------	-------	-----------

⑧ Markante Stepplinien betonen die Nähte dieser **Damenhose** aus rot-schwarzem Cottino, mit leicht ausgestellter Beinform. 2 Taschen vorn, 1 Gesäßtasche.

Best.-Nr. 3471/25	MDN 21,40
-------------------	-----------

Größen	m 76j	m 82j	m 88j	m 94j
--------	-------	-------	-------	-------

⑨ **Damenhose** aus Polycon, steingrün, mit modischer, leicht ausgestellter Fußweite. 2 schräge Taschen, Reißverschluß seitlich.

Best.-Nr. 3471/19	MDN 52,80
-------------------	-----------

Größen	m 76	m 82	m 88	m 94	g 88	g 94
--------	------	------	------	------	------	------

⑩ **Damenhose** in schlanker Form, aus braun-blauem Polycon-Gewebe. 2 schräge Taschen, Reißverschluß seitlich.

Best.-Nr. 3471/18	MDN 51,20
-------------------	-----------

Größen	m 82	m 88	m 94	m 50	g 88	g 94	g 50
--------	------	------	------	------	------	------	------

⑪ **Damen-Twisthose** aus blauem Polycon, mit Gürtel und Schlaufen, ausgestellter Fußweite und 2 Klappentaschen.

Best.-Nr. 3471/17	MDN 57,60
-------------------	-----------

Größen	m 76	m 82	m 88	g 82	g 88
--------	------	------	------	------	------

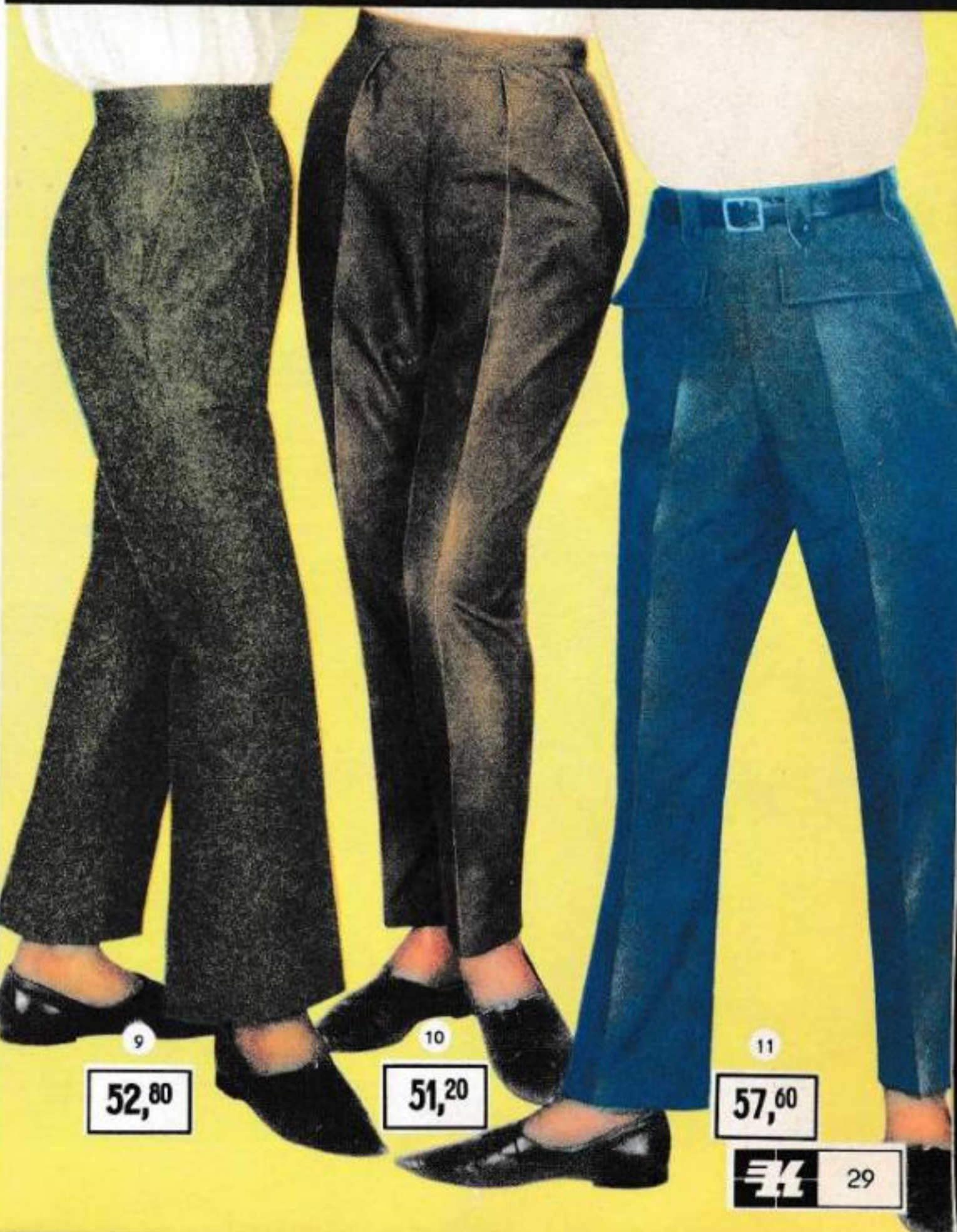

Bei Reklamationen oder Umtauschwünschen bitte immer Rechnung und Bestellschein beifügen. Dreht es sich um per Post zugesandte Waren, dann außerdem die aufgeklebte Nummer des zugestellten Paketes mitteilen.



Auch zu Hause  
schick aussehen!

⑥

11,80

19,20

23,20

20,80

24,80

22,40

11,80

4,55

- ① Wickelschürze aus Baumwolle, beliebte Blau-Weiß-Musterung, geschmackvoll paspeliert. Eine praktische Frauenschürze für die Hausarbeit.  
Best.-Nr. 4633/32 MDN 19,20  
Größen m 82 m 88 m 94 m 50 m 53 m 56 m 59
- ② Aparte Kleiderschürze aus Baumwolle, interessante Farbzusammenstellung, mit Bindegürtel. Der Kragen und die 2 aufgesetzten Taschen sind weiß paspeliert.  
Best.-Nr. 4633/33 MDN 23,20  
Größen m 88 m 94 m 50 m 53 m 56
- ③ Kleiderschürze aus Baumwolle, sehr geschmackvolle Farbstellung, mit Bindegürtel und 2 aufgesetzten Taschen. Besonders modisch ist der langgezogene Kragen.

- ④ Kleiderschürze aus Baumwolle, modischer Ornamentdruck, in gut abgestimmten Farben, kragenlos, geschmackvoll paspeliert, mit Bindegürtel.  
Best.-Nr. 4633/35 MDN 24,80  
Größen m 82 m 88 m 94 m 50 m 53 m 56
- ⑤ Wickelschürze mit Rückenschluß, aus Baumwolle, sehr hübscher farbenfroher Druck, ohne Ärmel, kragenlos halbfertiger Bublikragen.  
Best.-Nr. 4633/36 MDN 22,40  
Größen m 82 m 88 m 94 m 50 m 53
- ⑥ Damen-Trägerschürze aus Baumwolle, 2 auf-

- gesetzte Taschen, blau paspeliert. Eine praktische, kledsame Schürze für die tägliche Arbeit.  
Best.-Nr. 4631/13 Größen m 88 m 53 MDN 11,80
- ⑦ Damen-Trägerschürze aus Baumwolle, mit durchgehender Mittelbahn, 2 aufgesetzte Taschen, rot paspeliert, gedecktes, doch farbenfrohes Muster.  
Best.-Nr. 4631/12 Größen m 88 m 53 MDN 11,80
- ⑧ Mädchen-Kleiderschürze aus Baumwolle, praktisches Muster, rot paspeliert, im Rücken durchgeknöpft, mit Bindegürtel. Diese preiswerte Schürze ist das Richtige für den Alltag!  
Best.-Nr. 4635/05  
Größen 116 122 128 134 140 146 152 158 164  
MDN 4,55 5,40 9,95





Neu-  
heit

13

6,90

16

2,60

15

3,45

16

2,05

12

16,80

11

15,-

10

8,15

9 b

19,20

9 a

19,20

- 9 Fesche Campingschürze aus Baumwolle, ohne Kragen, besonders schick die große aufgesetzte Tasche und der breite Gürtel. Diese flotte Schürze ist das Richtige für junge und schlank Frauen.  
a) Best.-Nr. 4633/30 m 76 m 82 m 88 m 94 MDN 19,20  
b) Best.-Nr. 4633/31 m 76 m 82 m 88 m 94 MDN 19,20
- 10 Nette Cocktailschürze aus Viskose, apartes Druck-  
dessin, schwarz passeliert, preisgünstig!  
Best.-Nr. 4632/05 Größe m 88 MDN 8,15
- 11 Flotter Campingkittel aus Baumwolle, modischer Ornamentdruck, 2 aufgesetzte Taschen, Bindegürtel, im Rücken zu knöpfen, gut abgestimmt blau passeliert.  
Best.-Nr. 4633/28 m 82 m 88 m 94 m 100 MDN 15,-
- 12 Geschmackvolle Campingschürze aus Baumwolle, ausdrucksvoller Druck in kräftigen Farben. Sehr kleidsam sind der halstiefe Kragen und die beiden aufgesetzten Taschen, mit Bindegürtel.  
Best.-Nr. 4633/29 m 82 m 88 m 94 m 100 m 106 MDN 16,80
- 13 Originelle Neuheit!  
Herrenschürze, aus Baumwolle, farbenfroher Druck, Tasche im Latz. Ein willkommenes Geschenk für die Herren des Hauses!  
Best.-Nr. 4631/11 MDN 6,90
- 14 Mädchen-Trägerschürze aus Viskose, farbenfroher Druck, Latz, Taschen und Mittelbahn blau passeliert.  
Best.-Nr. 4637/06 86 92 98 MDN 2,05
- 15 Reizendes Kleiderschürchen für unsere kleinen Mädchen, Baumwolle, Ärmel, Halsausschnitt und Taschen rot passeliert, im Rücken geknöpft.  
Best.-Nr. 4636/05 MDN 3,45
- 16 Preiswerte Knabenschürze aus Baumwolle, mit lustigen Kindermotiven bedruckt, blau passeliert, große aufgesetzte Tasche.  
Best.-Nr. 4637/06 86 92 98 MDN 2,05





## Unser Motto: Stets zufriedene Kunden!

① **Herrenanzug**, solide Verarbeitung, kurzes Revers, schwarz, mit blauem Effektfaden, Viskosefutter, Rundbundhose, ohne Umschlag, 2 Flügeltaschen. Ein sehr vornehmer Anzug, der in keinem Kleiderschrank fehlen sollte.

Best.-Nr. 3331/57

Größen	48	50	52	54	51	53	57
MDN	147,-						154,-

② Für festliche Anlässe ein **Herrengesellschaftsanzug**, schwarz, sehr gute Qualität, mit hohem Wollanteil, modisch langgezogenes Revers, 2 Schließknöpfe, verstellbare Rundbundhose mit Haftbundeinlage, 2 Seitentaschen, ohne Umschlag.

Best.-Nr. 3331/54

Größen	44	46	48	50	52	54	25	26	27
MDN	224,-								

③ Sehr elegant angezogen ist jeder Herr in diesem **Kammgarnwollanzug**, schwarz-braun-weißes Fil-à-Fil-Dessin, 2 Schließknöpfe, schräge Pattentaschen, Rundbundhose ohne Umschlag.

Best.-Nr. 3331/50

Größen	50	52	54	51	53	56	55	57
MDN	143,-					150,-		

④ Sehr beliebt ist der **Herren-Tropicalanzug**. Gute Wollqualität, grau-blau-gold-changierend, sehr knitterarm, luftdurchlässig und leicht im Tragen. Sakko mit 3 Knöpfen zu schließen, schmalgehaltene Rundbundhose mit Haftbundeinlage.

Best.-Nr. 3331/33

Größen	46	48	50	52	90	94	24	25	26
MDN	131,-								

⑤ **Herrenübergangsmantel**, Streichgarnviskosegewebe, laminiert, blau-schwarz, mit bunten Farbeffekten. Gesteppter Vorder- und Rückenkoller, Rückengürtel, 3 Schließknöpfe, schräge Pattentaschen.

Best.-Nr. 3313/17

Größen	44	46	48	50	90	94	98
MDN	128,-						





128,-



116,-



107,-



116,-

⑥ Sehr schöner **Herrensommermantel**, Baumwolle-WOLPRYLA, blau, 3 Schließknöpfe, 2 Leistentaschen, Rückengürtel und Rückenschlitz.

Best.-Nr. 3313/19

Größen	44	46	48	50	90	94	98
MDN	116,-						

⑦ **Herrensommermantel** in der Modelfarbe Bronzebraun, solide Ausführung, 100 % Baumwolle, Raglan, 3 Schließknöpfe, 2 Seitentaschen, Rückenschlitz und abknöpfbare Rückengürtel. Ganz auf Viskose gearbeitet.

Best.-Nr. 3313/21

Größen	48	50	52	54	24	25	51	53	56
MDN	107,-								
									112,-

⑧ Sehr eleganter **Herrensommermantel**, Baumwolle-WOLPRYLA, olivblau-grün-changierend, 3 Schließknöpfe, Rückenschlitz, abknöpfbare Gürtel, mit Viskoseseide gefüttert.

Best.-Nr. 3313/20

Größen	48	50	52	54	51	53	55	57
MDN	116,-							122,-

⑨ Sehr sportlicher **Mantel** für junge Herren, Baumwolle-WOLPRYLA, grün-changierend, in der beliebten Trenchcoatform, 3 Schließknöpfe, schräge Pattentaschen zum Knöpfen, Montagegürtel, Viskosefutter.

Best.-Nr. 3314/01

Größen	40	42	43	44	46	48	88	90	94
MDN	117,-			129,-					



117,-





Wolle

①

143,-



Wolle

②

143,-



Polycose

③

116,-



Polycose

④

123,-

① Vornehmer **Stadtanzug** für den älteren Herrn! Hochwertige Kammgarnwollqualität, 3 Schließknöpfe, Viskosefutter, Rundbund mit Haftbundeinlage, 2 paspeliierte Seitentaschen, in Braun-Grün-Orange-Dessin. Sehr effektvolle Wirkung.  
Best.-Nr. 3331/48

Größen	50	52	54	49	51	53	56	55
MDN	143,-						150,-	

② Aпарter **Herrenanzug**, schwarz-gelb-gemustert, modische Verarbeitung, gute Paßform, wertvolles Kammgarnwollmaterial.  
Best.-Nr. 3331/49

Größen	48	50	52	54	24	25	26	27
MDN	143,-							

③ Sportlicher **Herrensommeranzug**, Polycose, oliv-changierend, 2 aufgesetzte Pattentaschen, 3 Schließknöpfe, Bündchenärmel, Schulterbetonung, Rückenteil mit Kellerfalte, Blousonform, Gürtelhose ohne Umschlag, mit Flügeltaschen.  
Best.-Nr. 3331/56

Größen	46	48	50	52	54	23	24	25
MDN	116,-							





GRISUTEN®

⑤

203,—



⑥

143,—



⑦

158,—



Wolle

⑧

157,—



⑨

140,—

Kobra



④ Herrensommeranzug in Campingform, hochveredelte Polycosequalität, geschweif-ter Vorderkoller, aufgesetzte Taschen, mit Kellerfalte und Knopfverschluß, 5 Schließ-knöpfe, Sakko im Blousonstil, Gürtelhose mit Schlaufen, schräge Flügeltaschen, ohne Um-schlag, 1 Gesäßtasche, braun.

Best.-Nr. 3331/55

Größen	44	46	48	50	52	90	94	25	24
MDN	123,—								

⑤ Herrenanzug aus dem hochwertigen Material Woll-GRISUTEN. Schwarz-Weiß-Fil à Fil, schmale Silhouette, modische Verarbeitung bürgen für Qualität aus dem Konsum-Bekleidungswerk Magdeburg.

Best.-Nr. 3331/52

MDN 203,—

Größen	50	52	54	49	51	53	55	57
--------	----	----	----	----	----	----	----	----

⑥ Herrensommermantel aus DEDERON-Mischgewebe in der Modelfarbe Braun. Dieses Modell ist besonders sportlich und schick gearbeitet, hat einen Rücken-koller und aufspringende Kellerfalte, 3 Schließknöpfe, schräge Pattentaschen, Ringsgürtel mit Schnalle, durchgehendes Viskosefutter.

Best.-Nr. 3313/16

Größen	44	46	48	50	88	90	94	98	102	24	25
MDN	143,—										

⑦ Elegant gemusterter Herrenanzug aus hochwertigem Material (55% GRISUTEN und 45% Kammgarnwolle) in der Farbe Schwarz-Weiß, mit Goldeffekten, klassische schmale Form und gute Verarbeitung.

Best.-Nr. 3331/51

Größen	48	54	24	25	51	53	55
MDN	158,—						166,—

⑧ Juniorenanzug, der auch für die Jugendweihe geeignet ist. Sehr gute Kammgarn-wollqualität, dezent blau-schwarz-gestreift; Sakko mit 2 Schließknöpfen, Viskosefutter, Rückenschlitz; Rundbundhose mit 2 Flügeltaschen, ohne Umschlag. Tadelloser Sitz.

Best.-Nr. 3332/21

Größen	44	46	88	90	94	48
MDN	157,—					173,—

⑨ Für kühle Tage ist dieser Herrenmantel aus blauem DEDERON-Mischgewebe ge-eignet. Er hat Rückenschlitz, abknöpfbaren Gürtel, eingesetzte Ärmel, 2 schräge Leisten-taschen, 3 Schließknöpfe, Viskosefutter. Dieses Modell ist besonders für ältere Herren zu empfehlen.

Best.-Nr. 3313/15

Größen	48	50	52	54	24	25	26	27	49	51	53	55	56	57	59
MDN	140,—													147,—	





① Für warme Tage die beliebte Herren-Campinghose aus 100% Baumwolle, pappelfarbig, mit Gürtel, ohne Umschlag.

Best.-Nr. 3351/52

Größen	46	48	50	52	24	25
MDN	34,-					

② Herrensommerhose, 100% Baumwolle, borkenbraun, Rundbund, ohne Umschlag, 2 Flügeltaschen.

Best.-Nr. 3351/53

Größen	48	50	52	54	51	53	55
MDN	34,-						36,-

③ Freizeithose aus festem Baumwollgewebe. Ringsgürtel, am Gesäß aufgesetzte, abgesteppte Hosentaschen. Das Vorderteil hat 2 aufgesetzte Flügeltaschen sowie Steppnähte an den Seiten. Das Hosenbein ist nach unten verbreitert. Eine modische Twisthose für junge Leute.

Best.-Nr. 3351/42						rot-schwarz-meliert					Best.-Nr. 3351/45					blau-bronze-meliert				
Größen		40	42	43	84	86	44		46	48	50	94	46		48	50	94			

④ Herren-Whipcordhose, lang. Rundbund, ohne Umschlag, braun-meliert, Streichgarnviskosequalität.

Best.-Nr. 3351/05

Größen	44	46	48	50	52	54	24	25	26
MDN	28,-								

⑤ Der unentbehrliche Wendeanorak für Camping und Sport, aus 100%igem Baumwollgewebe, mit Reißverschluß, Brustpattentaschen mit Druckknopfverschluß, Leistentaschen, Kapuze. Die Kapuze ist mit Reißverschluß befestigt und kann abgemacht werden.

Best.-Nr. 3375/05					Best.-Nr. 3375/06					
kolibri-oliv					tinte-bronze					
Größen	44	46	48	50	52	94	98	102	24	25

⑥ Herren-Shorts aus 100%igem Baumwollgewebe, modelfarbig. Für heiße Tage sehr empfehlenswert.

Best.-Nr. 3361/02

Größen	44	46	48	50	23	24	25
MDN	24,-						

⑦ Schmal gehaltene Herrenrundbundhose, grau, gute Kammgarnwollqualität, 2 Hosentaschen, ohne Umschlag. Als Kombinationshose gut geeignet.

Best.-Nr. 3351/51

Größen	44	46	48	50	52	54	24	25
MDN	53,-							

⑧ Herrenbreecheshose aus bestem Wolltrikot, Diagonalbindung, neugrau-meliert. Sehr solide Verarbeitung, Reißverschluß im Hosenbein, großes, doppeltes Gesäß, 2 paspelierte Hosentaschen, 1 Gesäßtasche, verstellbarer Rundbund.

Best.-Nr. 3355/06

Größen	44	46	48	50	52	24	25
MDN	68,-						

⑨ Manchesterhose aus bestem Baumwollcord, braun, mit Ringsgürtel, ohne Umschlag, 2 Flügeltaschen. Sehr strapazierfähige Qualität.

Best.-Nr. 3351/41

Größen	44	46	48	50	52	24	25
MDN	52,-						





⑩ Herren-Breecheshose aus Streichgarnzellwoll-Whipcord, braun-meliert, Reißverschluß im Hosenbein, großes, doppeltes Gesäß, 2 Hosentaschen, 1 Gesäßtasche, verstellbarer Tunnelbund.

Best.-Nr. 3355/04 MDN 34,-  
Größen 44 46 48 50 52 54 24 25

⑪ Salopp gehaltene Pulloverjacke aus Streichgarnviskose, rot-schwarz-kariert, spitzer, mit Leder eingefäbter Halsausschnitt, mit Leder paspelierter Taschen, 2 Seitenschlitze.

Best.-Nr. 3341/50 MDN 44,-  
Größen 44 46 48 50 90 94 98 102

⑫ Herrensportsakko, Streichgarnwolle, braun-weißer, mit Goldeffekten versehener Homespun. Modischer Zweiknopfverschluß, 1 Brusttasche und 2 Pattentaschen, Viskosefutter.

Best.-Nr. 3341/53 MDN 71,-  
Größen 44 46 48 50 52 23 24 25

⑬ Eine immer noch aktuelle Herren-Velvetonjacke in Oliv. Modisches Halsbündchen mit Lederpaspel, Taschen mit Leder eingefäbte, 3 Schließknöpfe, Viskosefutter, mit Brustinnentasche. Eine sehr strapazierfähige Velvetonjacke, die immer wieder gern getragen wird.

Best.-Nr. 3341/51 MDN 79,-  
Größen 46 48 50 52 54 23 24 25





MESSANLEITUNG SIEHE SEITE 106

① **Herren-DEDERON-Hose**, anthrazit, Rundbund, 2 Flügeltaschen, ohne Umschlag. Eine sehr beliebte, gefragte Qualität.

Best.-Nr. 3351/20

Größen	46	48	50	52	54	94	98	24	25	26	51	53	55	57
MDN	58,-												61,-	

② Modische, sehr preisgünstige **Gürtelhose** aus Streichgarnviskose, braun-grün-meliert, mit gelber Steppnaht, mit 2 aufgesetzten Gesäßtaschen und vorderen Hosentaschen mit goldenem Knopfverschluß. Das Hosenbein wurde in modischer Twistweite gearbeitet. Dieses Modell ist von jungen Herren sehr gefragt.

Best.-Nr. 3351/49

MDN 29,-

Größen	44	46	48	50	88	90	94	98
--------	----	----	----	----	----	----	----	----

③ Sehr vornehme **Hose** aus Kammgarnwolle mit hohem synthetischem Anteil (GRISUTEN). Rundbundhose mit Haltbundeinlage, die ein Herausrutschen des Hemdes verhindert, 2 paspelierete Seitentaschen, 1 Gesäßtasche mit Patte, schmale, korrekte Linienführung. Farbe Beige, blau-meliert.

Best.-Nr. 3351/47

Größen	48	50	52	54	49	51	53	55	57	59
MDN	76,—							80,—		

④ **Herrenrundbundhose**, oliv, in sehr guter Kammgarnwollqualität, ohne Umschlag, 2 Hosentaschen, 1 Gesäßtasche. Diese Hose hat einen tadellosen Sitz.

Best.-Nr. 3351/50

Größen	48	50	52	54	90	94	51	53	55
MDN	59,-								

⑤ Gern getragen wird diese **Gürtelhose** aus Viworrette, schwarz, mit Silbereffektfa den. Sie hat 2 mit Leder paspelierete Flügeltaschen, 2 Gesäßtaschen, ist ohne Umschlag gearbeitet.

Best.-Nr. 3351/48

MDN 51,-

Größen	44	46	48	50	90	94	98
--------	----	----	----	----	----	----	----

⑥ Flottes, kragenloses Modell für Herren, aus Streichgarnviskosequalität, schwarz-oliv-rot, Homespuncharakter. 4 Schließknöpfe, glatter Rücken, Viskosefutter.

Best.-Nr. 3341/52

MDN 53,-

Größen	44	46	48	50	90	94	98
--------	----	----	----	----	----	----	----

⑦ Sehr hübsche **Junioren Hose** in modischer Beinweite, beste Streichgarnviskosequalität, blau-schwarz-gemustert, Tunnelbund mit Gürtelverschluß, 2 Flügeltaschen, 1 Gesäßtasche mit Pattenverschluß.

Best.-Nr. 3352/12

Größen	40	42	43	44	46	48	90	94	48
MDN	26,-								

⑧ **Klassische Hose** aus hochwertigem Woll-GRISUTEN, sehr elegante blau-braun-changierende Musterung, Rundbund, 2 Flügeltaschen, ohne Umschlag. Zu einer unauffällig dezent gemusterten Jacke gibt sie eine schicke Ergänzung.

Best.-Nr. 3351/46

MDN 83,-

Größen	44	46	48	50	24	25
--------	----	----	----	----	----	----

⑨ Zur sportlichen Kombination gehört dieser **Herrensakko**. Langgezogenes Revers, 2 Schließknöpfe, 2 Leistentaschen, Viskosefutter. Schwarz-grün-silber-gemustert.

Best.-Nr. 3341/47

MDN 71,-

Größen	44	46	48	90	94	98	102	24	25
--------	----	----	----	----	----	----	-----	----	----

⑩ **Herrensportsakko** in Standardform, 3-Knopf-Verschluß, Viskosefutter, sehr strapazierfähige Streichgarnwollqualität, schwarz-oliv, mit Silbereffektfa den. Für ältere Herren gut als Kombinationssakko geeignet.

Best.-Nr. 3341/49

Größen	46	48	50	52	54	49	51	53	56	55	57
MDN	81,-										

⑪ Gut gelungene **Freizeitjacke** aus schwarz-weißem Homespun, in Streichgarnwollqualität, mit Bündchen, Vorderteil leicht tailliert, Pattenaschen, Rückengürtel und Rückenschlitz.

Best.-Nr. 3341/48

MDN 72,-

Größen	44	46	48	50	90	94	98
--------	----	----	----	----	----	----	----

⑫ Ausgewählt für Junioren wurde diese kragenlose **Freizeitjacke**. Halsbündchen, 4 Schließknöpfe, 2 Pattenaschen. Leichte Streichgarnwollqualität, modisch blau-gold-gemustert. Das richtige Bekleidungsstück für junge Herren.

Best.-Nr. 3342/31

Größen	38	40	42	43	44	46	48
MDN	64,—					70,—	72,—

⑬ Ganz entzückende **Freizeitjacke** für Junioren, aus dem neu entwickelten Material Malimo, blau-schwarz-gemustert, Bündchenverschluß, 3 Schließknöpfe, aufgesetzte Taschen, Rückengürtel.

Best.-Nr. 3342/32

Größen	40	42	43	84	86	44	46	88	90	94	98	48
MDN	84,—						90,—				93,—	









① **Motorradjacke** für Herren, schwarzes Lederol-  
tuch, Viskosesteppfutter, Brustwindschutz, 4 Schließ-  
knöpfe, Strickbundeinlage am Kragen, Pattentaschen und  
Rückenkoller, Windschutz in den Ärmeln. Eine sehr hü-  
bsche und praktische Jacke für Motorradfahrer.

Best.-Nr. 3772/05 MDN 72,50  
Größen 48 50 52 54 51 53

② **Motorradüberhose** aus Lederol, schwarz, Seiten-  
schlitz und 2 Tascheneingriffe, Schuhlaschen am Steg.

Best.-Nr. 3773/01 MDN 26,95  
Größen 46 48 50 52 54 24 25

③ **Herren-Trachtenlederhose** aus grauem Rindspalt-  
leder, Lederringgürtel mit Schlaufen, schräge, mit Leder  
eingefaßte Hosentaschen, Gesäßtasche und Tasche für  
Fahrradmesser, vordere Hosensackklappe mit Reißverschluß.  
Eine praktische Hose für Urlaub in Gebirgsgegenden.

Best.-Nr. 3737/01  
Größen 38 40 42 44 46 48 50 52 54 24 25  
MDN 54,— 56,— 59,50

④ **Kinder-Trachtenlederhose** aus sehr schönem  
Rindspaltleder, grau, Bund sowie Hosentaschen und vor-  
dere Verschlußklappe mit farbigem Leder eingefäßt und ab-  
gesteppt, Hosensackklappe (mit Reißverschluß), Gesäßtasche  
und Messertasche. Eine feste Trachtenlederhose, die sich  
jeder Junge wünscht.

Best.-Nr. 3736/02  
Größen 110 116 122 128 134 140 146 152 158 164  
MDN 34,70 41,80 45,40 48,90

⑤ **Motorradhandschuhe** aus schwarzem Lederol,  
warm gefüttert, 3-Finger-Handschuhe mit großer Stulpe.

Best.-Nr. 3779/01 MDN 10,75

⑥ **Radfahrer-Regenumhang** aus gummiertem Ge-  
webe, blaugrau. Der praktische Wetterschutz für regne-  
rische Tage.

Best.-Nr. 3745/02 MDN 17,—

⑦ **Damenmantel** aus sehr schönem kapernfarbigem,  
lederähnlichem Kunstleder, Vorderteil mit Halbraglan-  
ärmel, Vorderkoller, 3 Schließknöpfe, Pattentaschen,  
Rückenkoller und Rückengürtel. Ein sehr flotter und  
sportlicher Mantel für junge Damen.

Best.-Nr. 3781/03 MDN 71,—  
Größen m 82 m 88 m 94 m 50

⑧ Ein unentbehrliches Kleidungsstück ist dieses Cam-  
pingmodell, Kunstleder, grau, modischer Kragen, gestep-  
pter Vorder- und Rückenkoller, abgesteppte Leisten-  
taschen und Seitenschlitze, Rückenkoller mit Plaidfutter  
abgefüttert.

Best.-Nr. 3772/04 MDN 51,50  
Größen 44 46 48 50 24 25 94

10,75 ⑤



71,— ⑦

17,— ⑥



72,50 ①



26,95 ②



54,— ③



34,70 ④

51,50 ⑧





# PLASTFOLIE

praktisch für viele Zwecke

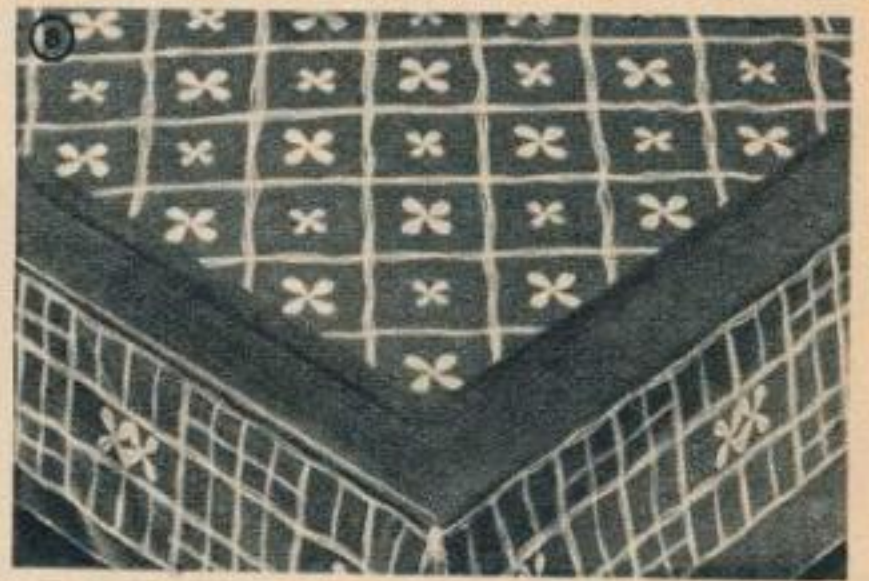

- ① **Plastfolie-Haushaltschürze**, weiß, mit Ösen und Bändern. Unentbehrlich bei der Hausarbeit.  
Best.-Nr. 4681/01 MDN 2,30
- ② **Import-Damenregenmantel** aus Plastfolie, farbig.  
Best.-Nr. 3752/01 MDN 14,35  
Größen 42 44 46 48 50
- ③ **Import-Herrenregenmantel** aus Plastfolie, rauchgrau, mit Kapuze, im Beutel.  
Best.-Nr. 3742/01 MDN 14,35  
Größen 44 46 48 50 52 56
- ④ **Damenregenmantel** aus Plastfolie, schöne helle Farben und feste Qualität.  
Best.-Nr. 3752/02 MDN 12,85  
Größen 44 46 48 50 52
- ⑤ In diesem **Plastfolie-Regenumhang** sind unsere Kinder wettergeschützt angezogen. Lieferbar in schönen hellen Farben.  
Best.-Nr. 3766/01  
Größen 50 60 70 80 90 100  
MDN 5,80 6,30 6,90 7,70 8,50 9,45
- ⑥ **Herrenregenmantel** aus Plastfolie, rauchgrau, mit Tascheneingriffen.  
Best.-Nr. 3742/02 MDN 11,40  
Größen 46 48 50 52 54 56

- ⑦ **Plastfolie-Tischdecke**, mit Kante, abwaschbar, transparent, mit weißem Motiv bedruckt.  
Best.-Nr. 4683/02 ca. 120/160 cm MDN 2,90
- ⑧ **Plastfolie-Tischdecke**, mit Kante, abwaschbar, transparent, mit weißem Motiv bedruckt.  
Best.-Nr. 4683/03 ca. 130/130 cm MDN 2,50
- ⑨ **Plastfolie-Tischdecke**, abwaschbar, durchsichtig, mit verschiedenen weißen Mustern durchgehend bedruckt.  
Best.-Nr. 4683/05 ca. 100/100 cm MDN 1,50  
Best.-Nr. 4683/08 ca. 100/150 cm MDN 2,35
- ⑩ **Plastfolie-Tischdecke**, abwaschbar, durchsichtig, mit verschiedenen weißen Mustern durchlaufend bedruckt.  
Best.-Nr. 4683/06 ca. 120/130 cm MDN 2,40  
Best.-Nr. 4683/07 ca. 120/150 cm MDN 2,80
- ⑪ **Plastfolie-Tischdecke** mit Kante, abwaschbar, transparent, mit weißem Motiv bedruckt.  
Best.-Nr. 4683/10 ca. 120/140 cm MDN 2,35
- ⑫ **Plastfolie-Tischdecke** für den runden Tisch, abwaschbar, durchsichtig, mit weißem Motiv bedruckt.  
Best.-Nr. 4683/11 ca. 130 cm Ø MDN 2,50



# Für die tägliche Arbeit - praktisch und preiswert



⑦  
16,45

①  
10,55

③  
32,05

④  
32,05

⑤  
10,55

⑥  
11,25

②  
9,10

① **Arbeitshemd** mit Kragen, bedruckter Baumwollflanell, leicht geraucht, Reißverschluss, 1/1-Ärmel.

Best.-Nr. 3862/04 Größen 35—45 MDN 10,55

② **Männerarbeitschase** aus Baumwollkörper, dunkelblau, 2 Seitentaschen, 1 Gesäß- und 1 Zollstocktasche.

Best.-Nr. 3832/01 MDN 9,10

Größen 44 46 48 50 52 54 51 53 56 55 57 59

③ **Männerarbeitsanzug** aus Schillfleinen, blau-grau-meliert. Jacke hochgeschlossen oder offen zu tragen, verdeckter Knopfverschluss, 2 aufgesetzte Brusttaschen, Tascheneingriff verdeckt durch eine Sattelpatte. Langer Ärmel mit Bündchen, 2 Seitenschlitze, Hose 2 seitliche Beuteltaschen, 1 Gesäßtasche, Hosenbeine mit Knie- und Oberschenkelverstärkung. Der Arbeitsanzug wird vor allem von der männlichen Landbevölkerung gewünscht.

Best.-Nr. 3819/01 MDN 32,05

Größen 46 48 50 52 54 56

④ **Frauenarbeitsanzug** aus Schillfleinen, 2teilig, bestehend aus Jacke und Latzhose, besonders für die Landwirtschaft gedacht. Jacke hochgeschlossen oder offen zu tragen, 2 aufgesetzte Brusttaschen mit Patte, langer Ärmel mit Bündchen. Ärmel kann hochgekrempelt und mit Riegel festgehalten werden. Latzhose mit angearbeitetem Miederteil, 2 schräge Seitentaschen und Knieverstärkung in den Hosenbeinen. Gummiband in den kurzen Trägern der Hose sorgt für Bequemlichkeit.

Best.-Nr. 3819/03 MDN 32,05

Größen m 82 m 88 m 94 m 50

⑤ **Arbeitshemd** mit Kragen, bedruckter Baumwollflanell, leicht geraucht, Kragen mit Stäbchentaschen, Knopfverschluss.

Best.-Nr. 3862/01 Größen 35—45 MDN 10,55

⑥ **Latzhose** für Männer, aus Baumwollkörper, dunkelblau, 2 Seitentaschen, 1 Gesäßtasche und 1 Zollstocktasche. Wegen der praktischen Ausführung für viele Berufszwecke geeignet.

Best.-Nr. 3839/04 MDN 11,25

Größen 44 46 48 50 52 54

⑦ **Frauensommeranzug**, 2teilig (Wickelrock und kurze Blusenrose) aus Baumwollkörper, grün, gutaussehender Anzug für Land- und Feldarbeit.

Best.-Nr. 3819/02 MDN 16,45

Größen m 82 m 88 m 94 m 50

⑧ **Frauenarbeitsbluse** aus bedrucktem Baumwollgewebe, 1/2-Ärmel, mit Reverskragen und 2 Taschen.

Best.-Nr. 3864/09 MDN 8,35

Größen m 82 m 88 m 94 m 50 m 53 m 56

⑨ **Latzhose** für Frauen, aus Baumwollkörper, blau oder grün, abknöpfbare Latz. Durch die andersfarbigen Nähte erhält diese Latzhose einen modischen Charakter. Bei allen Arbeiten in Haus, Hof und Garten zu tragen.

Best.-Nr. 3839/02 blau MDN 13,05

Best.-Nr. 3839/03 grün

Größen m 82 m 88 m 94 m 50 m 53 g 82 g 88 g 94 g 50 g 53

⑩ **Arbeitskopftuch**, dreieckig, aus leichtem Baumwollgewebe, blau oder rot, mit weißen Tupfen. Praktisch und für viele Arbeiten zu verwenden.

Best.-Nr. 3891/01 blau, mit weißen Tupfen MDN 1,35

Best.-Nr. 3891/02 rot, mit weißen Tupfen

⑪ **Frauenarbeitsanzug**, 2teilig, aus Baumwollkörper, steingrau. Jacke hochgeschlossen, Ärmel mit Bündchen, Brusttasche. Hose mit Latz, 2 Taschen, Latzinnentasche. Seitenverschluss links zum Knöpfen.

Best.-Nr. 3812/03 MDN 18,75

Größen m 82 m 88 m 94 m 50 m 53

⑫ **Männerarbeitsanzug**, 2teilig, aus Baumwollkörper, dunkelgrün. Jacke mit Revers und Koller, 2 Seitentaschen mit Klappe, Rückenbandzug. Hose mit 2 Seitentaschen und 1 Gesäßtasche.

Best.-Nr. 3812/02 MDN 20,55

Größen 46 48 50 52 54 56





⑧  
8,35

⑨  
13,05

⑩  
1,35

⑪  
18,75

⑫  
20,55

⑬  
25,40

⑮  
2,80

⑯  
9,45

⑰  
9,45

⑱  
11,60

⑲  
16,95

⑬ **Schäferweste** aus Genuacord, schwarz, mit Stehbündchen und weißen Knöpfen, 2 Seitentaschen und 1 eingeschnittenen Brusttasche.

Best.-Nr. 3821/01	MDN 25,40			
Größen	46	48	50	52

⑭ **Männerarbeitschase** aus Baumwollmanchester, schwarz oder braun, 2 Seitentaschen, 1 Gesäß- und 1 Zollstocktasche.

Best.-Nr. 3831/01					schwarz									
Best.-Nr. 3831/02					braun									
Größen	46	48	50	52	54	51	53	24	25		56	55	57	59
MDN	21,80										22,40			

⑮ **Arbeitskopftuch**, viereckig, aus Kammgarzellwolle, blau oder rot, mit weißen Punkten. Besonders vorteilhaft für die Feldarbeiten.

Best.-Nr. 3891/03	blau	MDN 2,80
Best.-Nr. 3891/04	rot	

⑯ **Frauenmelkerbluse** aus Baumwollkadett, rot-weiß-gestreift.

Best.-Nr. 3864/04	MDN 9,45				
Größen	m 82	m 88	m 94	m 50	m 53

⑰ **Schürzenrock** aus Vigogne, gestreift, mit Latz und Trägern, 2 Seitentaschen, im Rückenteil Gummizug. Die Tailenweite kann durch verstellbaren Gürtel reguliert werden.

Best.-Nr. 3881/01	Größen	m 82	m 94	m 53	MDN 11,60
-------------------	--------	------	------	------	-----------

⑱ **Männermelkerbluse** aus Baumwollkadett, rot-weiß-gestreift.

Best.-Nr. 3864/03					MDN 9,45	
Größen	46	48	50	52	54	6

⑲ **Männerstiefelhose** aus leichtem, meliertem Baumwollgewebe, 2 Seitentaschen, 1 Gesäßtasche, Rundbund, doppeltes Gesäß.

Best.-Nr. 3836/01										
Größen	46	48	50	52	54	51	53	56	55	57
MDN 16,95							MDN 17,55			









④  
32,05



⑤  
30,25



⑥  
10,90

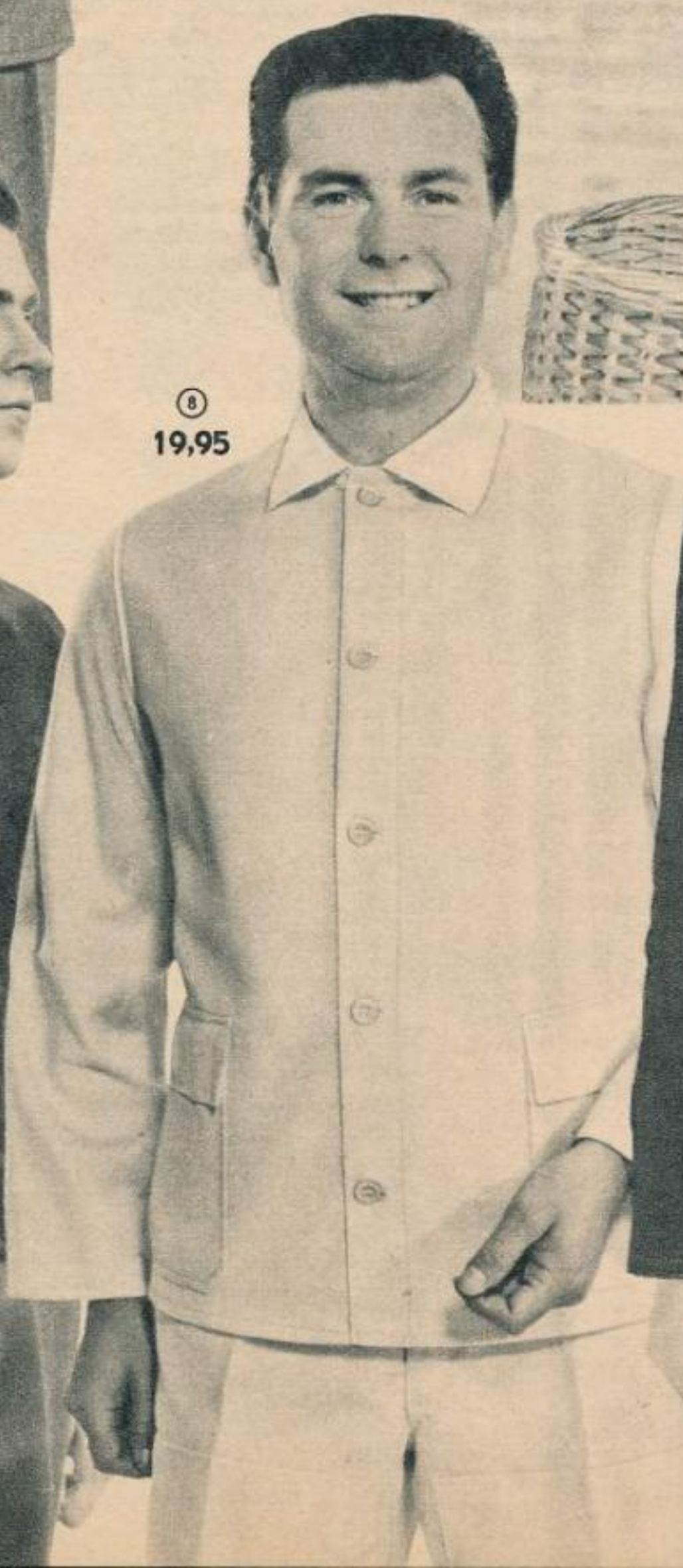

⑧  
19,95



⑨  
43,55



①  
11,35

②  
12,10

③  
10,55

④  
13,05

⑤  
10,90

① **Frauenberufsmantel** aus Baumwolle, weiß,  $\frac{3}{4}$ lang, 2 große aufgesetzte Taschen, Reverskragen und Rückenriegel. Taschen, Rückenriegel und Ärmelaufschläge hellblau gepaspelt. Ein-aptres Modell, für viele Arbeiten geeignet. Verpackt im Zellophanbeutel.  
Best.-Nr. 3855/05 MDN 11,35

Größen	m 82	m 88	m 94	m 50
--------	------	------	------	------

② **Frauenberufsmantel** aus Baumwollsatin, schwarz,  $\frac{1}{2}$ -Ärmel, 2 aufgesetzte Taschen, Reverskragen, Bindegürtel. Kragen und Taschen mit 2 weißen Besatzstreifen.  
Best.-Nr. 3857/05 MDN 12,10

Größen	m 82	m 88	m 94	m 50	m 53	m 56	g 94	g 50	g 53
--------	------	------	------	------	------	------	------	------	------

③ **Männerberufsmantel** aus Baumwollgewebe, weiß,  $\frac{3}{4}$ lang, mit Seitenschlitzen, 2 Seitentaschen und 1 Brusttasche.  
Best.-Nr. 3854/01 MDN 10,55

Größen	46	48	50	52	54	56
--------	----	----	----	----	----	----

④ **Männerberufsmantel** aus Baumwollkörper, dunkelblau, mit Revers, 2 Seitentaschen, 1 Brusttasche und Rückengurt.  
Best.-Nr. 3852/01 MDN 13,05

Größen	46	48	50	52	54	56
--------	----	----	----	----	----	----

⑤ **Frauenberufsmantel** aus weißem Baumwollgewebe,  $\frac{1}{2}$ -Ärmel, 2 aufgesetzte Taschen, Reverskragen, durchgehend geknöpft, Bindegürtel.  
Best.-Nr. 3855/06 MDN 10,90

Größen	m 82	m 88	m 94	m 50	m 53	m 56	g 88	g 94	g 50	g 53
--------	------	------	------	------	------	------	------	------	------	------

⑥ **Frauenarbeitskleid** aus leichtem Baumwollgewebe, hellblau,  $\frac{1}{2}$ -Ärmel, 2 aufgesetzte Taschen, Reverskragen, 2 Schließknöpfe, Bindegürtel. Kragen und Taschen mit blauem Besatz. In diesem Kleid sind Sie auch bei der Arbeit gut angezogen.  
Best.-Nr. 3871/17 MDN 10,55

Größen	m 82	m 88	m 94	m 50
--------	------	------	------	------





⑥  
10,55

⑦  
10,90

⑧  
9,80

⑨  
12,10

⑩  
9,80

## Farbenfreudige Berufsbekleidung für Büro und Werkhalle

⑦ **Frauenarbeitskleid** aus Baumwolle, kornblau,  $\frac{3}{4}$ -Ärmel, 2 aufgesetzte Taschen, modischer, tiefgezogener imitierter Kragen mit Bändchenverschluß, Bindegürtel, Kragen, Taschen und Ärmel mit blau-weiß-gestreiftem Besatz.

Best.-Nr. 3871/16	MDN 10,90
Größen	m 82   m 88   m 94   m 50   m 53   m 56   g 88   g 94   g 50   g 53

⑧ **Frauenarbeitskleid** aus leichtem Baumwollgewebe, türkis, ohne Ärmel, 2 aufgesetzte Taschen, 2 Schulterklappen, Bündchenkragen und Bindegürtel. Bündchenkragen und Schulterklappen mit Paspel abgesetzt. Dieses Kleid erhält durch die Schulterklappen eine hochmodische Note.

Best.-Nr. 3871/15	MDN 9,80
Größen	m 76   m 82   m 88

⑨ **Frauenberufsmantel** aus leichtem Baumwollgewebe, kornblau, ohne Ärmel, durchgehend geknöpft, 2 aufgesetzte Taschen, Bindegürtel. Der Kragen- und Taschenbesatz in Pepitamusterung verleiht dem Mantel ein besonders modisches Aussehen.

Best.-Nr. 3853/22	MDN 12,10
Größen	m 82   m 88   m 94   m 50   m 53   m 56   g 88   g 94   g 53

⑩ **Frauenberufsmantel** aus leichtem Baumwollgewebe, türkis, ohne Ärmel, 2 aufgesetzte Taschen und Bindegürtel, Schlaufen-Knopf-Verschluß im Oberteil und Bündchenkragen. Kragen, Taschen und Verschluß mit Bortenbesatz. Dieser modische,  $\frac{3}{4}$  lange Berufsmantel ist eine Neuentwicklung unserer Berufsbekleidungsindustrie.

Best.-Nr. 3853/24	MDN 9,80
Größen	m 76   m 82   m 88



# Bei Außenarbeiten

① **Frauenwatteweste** aus Baumwollkörper, dunkelblau.

Best.-Nr. 3828/04

MDN 14,50

Größen m 82 m 88 m 94 m 50 m 53

② **Männerwatteweste** aus dunkelblauem Baumwollkörper.

Best.-Nr. 3828/03

MDN 15,50

Größen 46 48 50 52 54

③ **Frauenträgerschürze** aus Vigogne, gestreift. Die praktische Schürze für das Land.

Best.-Nr. 3882/04

92 cm lang

MDN 6,40

④ **Männerarbeitsschürze** aus dunkelblauem Baumwollkörper, mit Latz und Innentasche. Für Haus, Hof und Feld unentbehrlich, 110 cm lang.

Best.-Nr. 3882/01

MDN 4,55

⑤ **Arbeitshemd** mit Bündchen, Baumwollflanell, blau, mit weißen Streifen, innen leicht angeraut. Bekannt als Schlosserhemd.

Best.-Nr. 3863/01

MDN 8,70

Größen N (= normale Ärmellänge) 38—43

⑥ **Männerarbeitsjacke** aus strapazierfähigem Baumwollgewebe, dunkelblau, 2 aufgesetzte Seitentaschen und 1 Brusttasche.

Best.-Nr. 3822/01

MDN 8,70

Größen 44 46 48 50 52 54 56 58 60 62 64 66 68 70

⑦ **Latzschürze** für den polytechnischen Unterricht, aus Baumwollkörper, dunkelblau.

Best.-Nr. 3882/05

85 cm lang

MDN 2,80

Best.-Nr. 3882/06

95 cm lang

⑧ **Arbeits-Fausthandschuhe** aus Segeltuch, gefüttert.

Best.-Nr. 3894/01

MDN 4,10

⑨ **Zweifinger-Arbeitshandschuhe** aus Segeltuch, gefüttert.

Best.-Nr. 3894/02

MDN 4,65

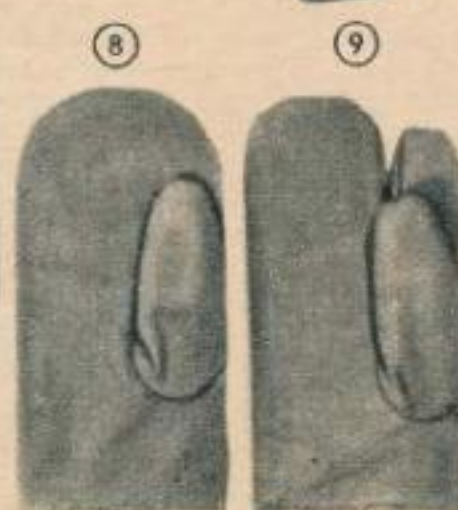



# an kühlen Tagen

- 10

**Fußlappen** aus Malimo, einseitig geraut, 45 × 45 cm.

Best.-Nr. 3893/01	MDN 1,65
-------------------	----------
- 11

**Frauenwattjacke** aus Baumwollkörper, schwefelblau, mit Bandzug im Rückenteil. Empfehlenswert für Feld- und Hofarbeiten bei kalter Witterung.

Best.-Nr. 3828/02	MDN 24,80
Größen	m 82    m 88    m 94    m 50    m 53
- 12

**Männerarbeitsjacke** aus Baumwollkörper, dunkelblau, wattiert, mit Umlegekragen, hochgeschlossen, 2 schräge Seitentaschen, 1 Brusttinnentasche.

Best.-Nr. 3828/01	MDN 24,80
Größen	44    46    48    50    52    54    56
- 13

**Männerarbeitsjacke** aus Jagdkörper, grau-grün-meliert, mit Revers, dunkelgrünem Kragen, 2 aufgesetzten Seitentaschen und 1 Brusttasche mit Klappe, Rückengurt. Die ideale Jacke für die Land- und Forstarbeit.

Best.-Nr. 3826/01	MDN 16,45
Größen	46    48    50    52    54    56    51    53    55    57    59
- 14

**Männerstiefelhose** aus Baumwollreitcord, 2 Seitentaschen und 1 Gesäßtasche.

Best.-Nr. 3835/02	
Größen	46    48    50    52    54    MDN 19,35    Größe 56    MDN 19,95
- 15

**Männerwetterjacke** aus imprägniertem Windjackenstoff, steingrau, mit ausknöpfbarem Futter, 2 Mufftaschen, 2 Seitentaschen, verstellbarem Gürtel, Ärmelbündchen mit verstellbarem Riegel, Seitenschlitze.

Best.-Nr. 3829/03	
Größen	44    46    48    50    52    54    56
MDN	76,25    78,65
- 16

**Männerarbeitsanzug**, 2teilig, aus Baumwollkörper, dunkelblau, wattiert. Jacke mit Umlegekragen, hochgeschlossen, 2 schräge Seitentaschen, 1 Brusttinnentasche. Hose mit 2 Seitentaschen gearbeitet.

Best.-Nr. 3818/01	MDN 48,40
Größen	46    48    50    52    54    56





① **Frauenberufsmantel** aus Baumwolle, dunkelblau, ganzer Ärmel mit Bündchen, Kragen und Taschen mit blau-weiß-gestreiftem Besatz. Der Mantel ist durchgehend geknöpft und mit Bindegürtel versehen.

Best.-Nr. 3853/17 MDN 13,05  
Größen m 82 m 88 m 94 m 50 m 53 m 56 g 94 g 50 g 53

② **Frauenträgerschürze** aus Baumwollgewebe, mittelblau, bunt besetzt. Diese Schürze ist sehr weit gearbeitet und verdeckt das darunter getragene Kleidungsstück vollkommen.

Best.-Nr. 3882/11 Größen m 88 m 53 MDN 6,90

③ **Frauenberufsmantel** aus Baumwolle, in der Modelfarbe Imedial-Orange, ½-Ärmel, Reverskragen, durchgehend geknöpft, 3 aufgesetzte Taschen, Bindegürtel. Dieser Mantel erhält durch die mit 1 Knopf versehenen Taschen eine sportlich-elegante Form.

Best.-Nr. 3853/23 MDN 13,05  
Größen m 82 m 88 m 94 m 50 m 53 g 94 g 50 g 53

④ **Frauenberufsmantel**, grün, ¾ lang, ½-Ärmel, 2 aufgesetzte Taschen. Rückenriegel, durchgehend geknöpft. Dieser aus leichtem Baumwollgewebe gefertigte Mantel ist für viele Berufe geeignet.



①  
13,05

②  
6,90

⑧ **Frauenarbeitsbluse** aus bedrucktem Baumwollgewebe, 1/1-Ärmel. Besonderen Schick erhält die Bluse durch den modischen Kragen.

Best.-Nr. 3864/10 MDN 9,45  
Größen m 82 m 88 m 94 m 50 m 53 m 56

⑨ **Frauenhalbschürze** aus Vigogne, gestreift. Sehr praktisch, beiderseitig zu tragen, je 1 Tasche, 82 cm lang.

Best.-Nr. 3883/01 MDN 4,70

Best.-Nr. 3853/25 MDN 11,25  
Größen m 76 m 82 m 88 m 94 m 50

⑤ **Männerarbeitsjacke** aus Schilfleinen, blau-grau-meliert. Jacke hochgeschlossen oder offen zu tragen, verdeckter Knopfverschluss, 2 aufgesetzte Brusttaschen. Tascheneingriff verdeckt durch eine Sattelpatte. Langer Ärmel mit Bündchen, 2 Seitenschlitze.

Best.-Nr. 3829/01 MDN 16,45  
Größen 46 48 50 52 54 56 58

⑥ **Arbeitshemd** mit offenem Kragen, bedruckter Baumwollflanell, ½-Ärmel. Das praktische Arbeitshemd für Arbeiten an heißen Tagen.

Best.-Nr. 3862/02 MDN 9,10  
Größen N (= normale Länge des Ärmels) 37-43

⑦ **Arbeitshemd** mit Kragen, Baumwollflanell, leicht angeraut, dunkelblau oder dunkelgrün, Kragen mit Stäbchentaschen. Wegen der gedeckten Farben sehr beliebt, für alle Arbeiten geeignet.

Best.-Nr. 3861/01 blau Best.-Nr. 3861/02 grün MDN 9,45  
Größen N (= normale Länge des Ärmels) 37-45



③  
13,05

④  
11,25

⑩ **Frauenträgerschürze**, blau, 2 aufgesetzte Taschen, blau-weiß-gestreifter Paspel.

Best.-Nr. 3882/12 Größen g 88 g 53 MDN 6,40

⑪ **Wickelschürze** aus Baumwolle, weiß, ½-Ärmel, 2 aufgesetzte Taschen.

Best.-Nr. 3884/04 MDN 10,55  
Größen m 82 m 88 m 94 m 50 m 53 m 56

⑫ **Wickelschürze** aus Baumwollgewebe, kornblumenblau, bunt besetzt, ½-Ärmel. Eine bei vielen Arbeiten gern getragene Schürze

Best.-Nr. 3884/08 MDN 12,10  
Größen m 82 m 88 m 94 m 50 m 53 m 56





⑤  
16,45



⑥  
9,10



⑦  
9,45



⑧



⑩  
6,40



⑪  
10,55



⑫  
12,10



⑨  
4,70



Auf vielseitigen Wunsch unserer Kunden haben wir nun auch

# Schuhwaren

in unser Versandhaus-Sortiment aufgenommen!

① **Damenslipper**, besonders leicht und flexibel, Kona, mit strapazierfähiger, dünner Porosohle.

Best.-Nr. 2123/02	muschel	MDN 21,—
Best.-Nr. 2123/03	derby	
Größen in cm	23 23,5 24 24,5 25 25,5 26 26,5 27 27,5 28	

② Hochmodische **Ledersandalette** aus Boxcalf. Riemchen mit Flechtverzierung und Schleifenabschluß. Erstklassiges Lederfutter, 45 mm hoher Keilabsatz.

Best.-Nr. 2125/01	weiß	MDN 33,50
Größen in cm	22 22,5 23 23,5 24 24,5 25 25,5 26 26,5 27 27,5 28	

③ **Fußbett-Sandalette** zur Erholung der Füße. Porlen, gut gepolsterte Decksohle, Polyzellsohle, 35 mm hoher Keilabsatz.

Best.-Nr. 2425/01	weiß	MDN 14,25
Größen in cm	22,5 23 23,5 24 24,5 25 25,5 26 26,5 27 27,5 28	

④ Eleganter **Damen-Sling-Pumps** aus Kona. Lederfutter. Hartzellsohle, 35 mm hoher Absatz.

Best.-Nr. 2124/11	weiß	MDN 22,35
Größen in cm	22,5 23 23,5 24 24,5 25 25,5 26 26,5 27 27,5 28	

⑤ **Damenslipper** mit modernem Schleifenverschluß. Kona, Gummisohle, mit flachem, überzogenem Absatz.

Best.-Nr. 2123/01	weiß	MDN 19,75
Größen in cm	23 23,5 24 24,5 25 25,5 26 26,5 27	

⑥ **Damen-Cosyhausschuh** aus goldfarbigem Plaststeppstoff. Sehr leicht und bequem im Tragen. Chromledersohle.

Best.-Nr. 2525/01		MDN 8,75
Größen in cm	24 24,5 25 25,5 26 26,5 27 27,5 28	

⑦ **Damenhausschuh**, Websamt, mit hübscher, farbiger Musterung. Ekazellsohle.

Best.-Nr. 2526/03		MDN 13,95
Stichgrößen	36 37 38 39 40 41	

⑧ Eleganter **Damenpantoffel**, geschmackvoller Brokatstoff, schwarz-gelb. Gepolsterte Decksohle, Porolautsohle, ca. 25 mm hoher Keilabsatz. „konsument“-Artikel.

Best.-Nr. 2529/01		MDN 13,50
Größen in cm	23 23,5 24 24,5 25 25,5 26 26,5 27 27,5 28	

⑨ **Damenhausschuh**, angenehm im Tragen, Geschmackvoller Abschluß. Wirksam, Vulkanolautsohle.

Best.-Nr. 2526/02	weinrot	MDN 13,30
Größen in cm	24 24,5 25 25,5 26 26,5 27 27,5 28	

⑩ **Mädchenhausschuh**, schöner, farbiger Samtoberstoff, Vulkanolautsohle.

Best.-Nr. 2550/02	rot-weiß	
Stichgrößen	27 28 29 30 31 32 33 34 35	
MDN	8,10 8,75	

⑪ **Kinderhausschuh**, strapazierfähiger Oberstoff in bunter Musterung, mit blauem Lackband eingefäßt. Poroplastsohle.

Best.-Nr. 2550/04		
Größen in cm	18 18,5 19 19,5 20 20,5 21 21,5 22 22,5 23 23,5	
MDN	8,10 8,75	

⑫ **Kinder-Ohrschuh**, ein sehr gern gekaufter Hausschuh für unsere Kleinen. Kräftiger Oberstoff. Lackeinfassung und strapazierfähige Poroplastsohle.

Best.-Nr. 2570/02	rot, mit Blumenmuster	MDN 6,80
Stichgrößen	23 24 25 26	

⑬ Praktischer **Kinderhausschuh** in bequemer, fußgerechter Form. Haltbarer Oberstoff, Poroplastsohle.

Best.-Nr. 2570/01	rot	MDN 8,40
Größen in cm	15,5 16 16,5 17 17,5	

⑭ Entzückendes **Stiefelchen** aus weichem Filz, für unsere Kleinsten, mit 2-Ösen-Schnürung. Laufsohle aus Filz.

Best.-Nr. 2550/01	grün, mit weißem Einsatz	
Stichgrößen	18 19 20 21 22	
MDN	5,20 5,50	

⑮ Allerliebster **Babyschuh** aus ganz weichem Material.

Best.-Nr. 2580/01	rosa	
Best.-Nr. 2580/02	hellblau	
in Stichgrößen	18/19	MDN 4,55

⑯ **Damensporty** in solider Ausführung, aus weichem Rindbox, sehr strapazierfähig. Transparentsohle, Frontabsatz.

Best.-Nr. 2122/02	schwarz	MDN 35,50
Größen in cm	22 22,5 23 23,5 24 24,5 25 25,5 26 26,5 27 27,5 28 28,5 29	

⑰ **Damenpumps** aus Boxcalf, elegant und modisch. Lederflechteinsatz und Schleife. Gute Paßform, Elicsohle, 45 mm hoher Absatz.

Best.-Nr. 2124/03	weiß	MDN 44,95
Größen in cm	22 22,5 23 23,5 24 24,5 25 25,5 26 26,5 27 27,5 28	

⑱ Eleganter **Damenpumps**, Velourleder, mit apartem Lackabschluß. Hartzellsohle, 40 mm hoher Absatz.

Best.-Nr. 2124/02	schwarz	MDN 27,75
Größen in cm	22 22,5 23 23,5 24 24,5 25 25,5 26 26,5 27 27,5 28	

⑲ **Damenslipper**, formschön und kleidsam. Boxcalf, Transparentsohle, Frontabsatz.

Best.-Nr. 2123/04	dackel	MDN 37,95
Größen in cm	22 22,5 23 23,5 24 24,5 25 25,5 26 26,5 27 27,5 28 28,5 29	

⑳ **Schnürsporty** mit guter Paßform. Auch für ältere Damen geeignet. Weiches Rindboxleder. 3-Ösen-Schnürung, vulkanisierte Formsohle.

Best.-Nr. 2122/01	pavian	MDN 35,85
Größen in cm	23 23,5 24 24,5 25 25,5 26 26,5 27 27,5 28	

㉑ Praktische **Kindersandale** in bequemer, fußgerechter Form. Mit Fußbett, Rindboxoberleder, Porosohle.

Best.-Nr. 2155/01	presto	
Größen in cm	18 18,5 19 19,5 20 20,5 21 21,5 22 22,5 23 23,5	
MDN	13,— 14,—	

㉒ Hübscher **Spangenschuh** für Kinder und junge Mädchen. Lochverzierung und Schnürverschluß. Rindbox, Porosohle.

Best.-Nr. 2153/01	pamir	
Größen in cm	18 18,5 19 19,5 20 20,5 21 21,5 22 22,5 23 23,5	
MDN	16,20 17,25	

㉓ **Halbschuh** für Kinder, aus glattem Rindbox, gute Paßform, Loch- und Steppverzierung. Rahmengenähte Porosohle.

Best.-Nr. 2171/01	dackel	MDN 14,20
Größen in cm	15,5 16 16,5 17 17,5	

㉔ **Kindersandale** in guter Paßform, verstellbare Riemchen, Fußbett, Rindboxoberleder, strapazierfähige Porosohle.

Best.-Nr. 2155/04	weiß-rot	
Größen in cm	18 18,5 19 19,5 20 20,5 21 21,5 22 22,5 23 23,5	
MDN	12,85 13,85	

㉕ Reizendes **Kinder-Schnürstiefelchen** aus weichem Rindbox, mit Loch- und Steppverzierung. Zweckmäßig zum Laufenlernen. Die durchgehende, hochgezogene Porosohle gibt dem Kind Halt und Sicherheit.

Best.-Nr. 2181/01	pamir	
Größen in cm	12 12,5 13 13,5 14 14,5 15	
MDN	9,40 10,65	

㉖ **Kleinkinder-Bindeschuh** aus Boxcalf, beliebte halbhohle Form. Auch für schwierige Füßchen. Porosohle.

Best.-Nr. 2181/02	pamir	MDN 11,05
Größen in cm	13,5 14 14,5 15	

㉗ **Laschenpumps**, der ideale Frauenschuh. Trittfechter Absatz und Formsohle.

Best.-Nr. 2124/01	presto	MDN 34,80
Größen in cm	23 23,5 24 24,5 25 25,5 26 26,5 27 27,5 28 28,5	

㉘ Schicker **Damenpumps** aus Rindbox, luftige Zierdurchbrüche am Blatt. Formgummisohle. Bequem, und doch moderner Absatz, 40 mm hoch.

Best.-Nr. 2124/04	derby	MDN 33,85
Größen in cm	22,5 23 23,5 24 24,5 25 25,5 26 26,5 27 27,5 28	

㉙ **Flotter Sporty** für junge Damen, mit unterlegter Loch- und Steppverzierung. Rindbox, Superflex-Formsohle.

Best.-Nr. 2141/01	derby	MDN 26,65
Größen in cm	24 24,5 25 25,5 26 26,5 27	

㉚ Beliebter **Jungmädchenslipper** aus Robbyled. Superflex-Formsohle.

Best.-Nr. 2142/01	derby	MDN 19,30
Größen in cm	24 24,5 25 25,5 26 26,5 27	

㉛ Gepolsterte **Fußbettsandalette**. Durch den besonderen Zuschnitt auch für ältere Damen geeignet. Porlen, PVC-Formsohle, flacher Keil.

Best.-Nr. 2425/03	weiß	MDN 13,95
Größen in cm	23 23,5 24 24,5 25 25,5 26 26,5 27 27,5 28	

㉜ Aparte **Damensandalette**, Porlen, gepolsterte Decksohle, PVC-Formsohle und 55 mm hoher Keilabsatz.

Best.-Nr. 2425/04	weiß	MDN 14,25
Größen in cm	23 23,5 24 24,5 25 25,5 26 26,5 27 27,5 28	

㉝ Elegante **Damensandalette**, Porlen, gepolsterte Decksohle, Polyzellsohle, 35 mm hoher Keilabsatz.

Best.-Nr. 2425/05	weiß	MDN 15,25
Größen in cm	22 22,5 23 23,5 24 24,5 25 25,5 26 26,5 27 27,5 28	

Die Abbildungen zu diesen Texten finden Sie auf den Seiten 54 und 55



# Die Abbildungen zu diesen Texten finden Sie auf den Seiten 54 und 55

**34 Damensandalette** aus Porlen, sehr bequeme Form. Gepolsterte Decksohle, PVC-Formsohle, 20 mm hoher Keilabsatz.

Best.-Nr. 2425/06	weiß								MDN 14,25
Stichgrößen	35	36	37	38	39	40	41	42	

**35 Ideale California-Sandale** für die ältere Dame, aus Porlen. Gepolsterte Decksohle, PVC-Formsohle, 30 mm hoher Keilabsatz.

Best.-Nr. 2425/07	schwarz									MDN 16,20	
Best.-Nr. 2425/08	elfenbein										
Größen in cm	23	23,5	24	24,5	25	25,5	26	26,5	27	27,5	28

**36 Damensandalette** aus Porlen. Gut gepolsterte Decksohle, PVC-Formsohle mit 40 mm hohem Keilabsatz.

Best.-Nr. 2425/11	schwarz								MDN 13,95
Größen in cm	23	23,5	24	24,5	25	25,5	26	26,5	27 27,5 28

**37 Damensandalette** mit guter Paßform, Porlen, gut gepolsterte Decksohle, PVC-Formsohle, 35 mm hoher Keilabsatz.

Best.-Nr. 2425/09	weiß								MDN 13,95
Größen in cm	23	23,5	24	24,5	25	25,5	26	26,5	27 27,5 28

**38 Flotte Sandalette** aus Porlen. Gut gepolsterte Decksohle, PVC-Formsohle, 40 mm hoher Keilabsatz.

Best.-Nr. 2425/10	weiß								MDN 13,95
Größen in cm	23	23,5	24	24,5	25	25,5	26	26,5	27 27,5 28

**39 Herrenschnürschuh** in solider Ausführung, Rindbox, glatt, mit Lederfutter. Porosohle.

Best.-Nr. 2111/01	presto								MDN 36,—
Größen in cm	26	26,5	27	27,5	28	28,5	29	29,5	30 30,5 31 31,5 32 32,5 33

**40 Schnürhalbschuh** in eleganter Linienführung, Blattschnürung, gutes Rindboxleder mit Baby-Alligatoreinsatz. Ledersohle, 25 mm hoher Absatz.

Best.-Nr. 2111/02	schwarz								MDN 43,55
Größen in cm	26	26,5	27	27,5	28	28,5	29	29,5	30 30,5 31 31,5 32

**41 Knabenschnürschuh**, strapazierfähig, in fußgerechter Form. Rindbox, Loch- und Steppverzierung, Porosohle.

Best.-Nr. 2151/01	presto								MDN 15,55 16,60
Größen in cm	18	18,5	19	19,5	20	20,5	21	21,5	22 22,5 23 23,5
MDN									

**42 Hausschuhe** für Knaben, Wirksam, mit Vulkanolaufsohle.

Best.-Nr. 2512/02	dunkelbraun								MDN 7,45 8,10
Stichgrößen	27	28	29	30	31	32	33	34	35
MDN									

**43 Schnürhalbschuh** aus Velourleder, bequeme Paßform. Lederfutter, Ledersohle, 25 mm hoher Absatz.

Best.-Nr. 2111/03	bison								MDN 27,60
Größen in cm	26	26,5	27	27,5	28	28,5	29	29,5	30 30,5 31 31,5 32

**44 Ein Preisschlager!**  
**Herren-Schnürhalbschuh**, modische Ausführung, Schweinsleder gepreßt, Hornbacknarben. Lederfutter, Elitsohle, 25 mm hoher Absatz.

Best.-Nr. 2111/05	schwarz								MDN 28,—
Größen in cm	26	26,5	27	27,5	28	28,5	29	29,5	30 30,5 31

**45 Herren-Schnürhalbschuh**, gut passende Form, Kona mit Rindboxoberleder, Porosohle.

Best.-Nr. 2111/06	bison								MDN 23,65
Größen in cm	26	26,5	27	27,5	28	28,5	29	29,5	30 30,5 31 31,5

**46 Herrenhalbschuh** mit sportlicher Note. Kona mit Rindlederblatt, Lederfutter, Porosohle und Frontabsatz.

Best.-Nr. 2111/04	schwarz								MDN 26,50
Größen in cm	26	26,5	27	27,5	28	28,5	29	29,5	30 30,5 31 31,5

**47 Strapazierfähiger Burschenschnürschuh**, Kona mit Rindbox kombiniert. Der praktische Alltagsschuh. Formsohle. Langkeil.

Best.-Nr. 2131/02	tarragona								MDN 22,50 24,—
Größen in cm	24	24,5	25	25,5	26	26,5	27	27,5	28
MDN									

**48 Slipper** aus Schaumkustleder für Herren und Burschen. Der beliebte Rundschnitt, äußerst strapazierfähig. Mit Chromspaltsohle.

Best.-Nr. 2515/01	braun								MDN 9,70
Größen in cm	26	26 1/2	27	27 1/2	28	28 1/2	29	29 1/2	30 30 1/2 31 31 1/2

**49 Herren- und Burschen-Laschenhausschuh**, sehr bequeme und gut passende Form. Kräftiger Oberstoff. Filzzwischen- und Porolaufsohle.

Best.-Nr. 2511/02	braun								MDN 9,40 10,70
in Stichgrößen	36	37	38	39	40	41	42	43	44 45 46
MDN									

**50 Herren- und Burschen-Laschenhausschuh**, strapazierfähig, zweckmäßig und angenehm im Tragen. Oberstoff Wirksam, kräftige Vulkanolaufsohle.

Best.-Nr. 2512/03	dunkelbraun								MDN 11,65 12,35
Stichgrößen	35	37	38	39	40	41	42	43	44 45 46
MDN									

**51 Praktische Herrensandale** für den Arbeitsweg. Schnallenverschluß, Kona, Porosohle.

Best.-Nr. 2115/02	presto								MDN 24,10
Größen in cm	26,5	27	27,5	28	28,5	29	29,5	30	30,5 31

**52 Herren-Fußbettsandale**, ein Schuh mit gutem Aussehen. Auch für den verwöhnten Geschmack. Porlen, Dornschnalle und Porosohle.

Best.-Nr. 2415/01	tarragona								MDN 21,70
Größen in cm	26,5	27	27,5	28	28,5	29	29,5	30	30,5 31

**53 Herrensandale** mit Fußbett, ein beliebtes Modell, modern und so bequem. Rindleder, lederüberzogenes Fußbett, Porosohle.

Best.-Nr. 2115/01	braun								MDN 27,85
Größen in cm	26,5	27	27,5	28	28,5	29	29,5	30	30,5 31

**54 Moderne Burschensandale** mit Fußbett, aus geschmeidigem Konaleder. Bequeme Form, starke Porosohle.

Best.-Nr. 2135/01	tarragona								MDN 19,55
Größen in cm	24	24,5	25	25,5	26				

**55 Sportlicher Burschenhalbschuh** aus glattem Rindbox, mit Loch- und Steppverzierung. Hartzellsohle, 25 mm hoher Absatz.

Best.-Nr. 2131/01	presto								MDN 26,40
Größen in cm	24	24,5	25	25,5	26				

## Wie stelle ich meine Schuhgröße fest?

Bei Bestellung von Schuhen ist darauf zu achten, daß es zweierlei Größenbezeichnungen gibt (alte = Stich, neue = cm). Die Artikel auf unseren Schuhseiten werden teils in Stich, teils in cm angeboten und werden auch so geliefert. Nachstehende Größentabelle soll Ihnen helfen, Ihre Schuhgröße zu finden.

### Kleinkinder

cm	12	12,5	13	13,5	14	14,5	15	15,5	16	16,5	17	17,5
Stich	18	19	20	21	22	23	24	25	26			

### Kinder

cm	18	18,5	19	19,5	20	20,5	21	21,5	22	22,5	23	23,5
Stich	27	28	29	30	31	32	33	34	35			

### Herren, Damen, Jugend

cm	22	22,5	23	23,5	24	24,5	25	25,5	26	26,5	27	27,5
Stich	33	34	35	36	37	38	39	40	41			
cm	28	28,5	29	29,5	30	30,5	31	31,5	32	32,5	33	
Stich	42	43	44	45	46	47	48	49				

## Die Modifarben für Schuhe und Lederwaren

Bison = Schwarzbraun	Pamir = Grau/Weiß
Bronze = Dunkelbraun	Pavian = Dunkelbraun
Dackel = Mittelbraun	Presto = Dunkelbraun
Derby = Hellbraun	Tarragona = Rotbraun
Isabell = Elfenbein/Weiß	Tussah = Grau/Weiß
Muschel = Hellgrau	

Wer seine Schuhgröße nicht kennt, stellt den bestrumpften Fuß belastet mit dem Körpergewicht auf ein Blatt Papier, zeichnet denselben mit genau senkrecht gehaltenem Bleistift nach und sendet diese Umrißskizze mit der Bestellung ein.





**Modern  
in Form,  
Farbe und  
Material**

**Neu im Sortiment**

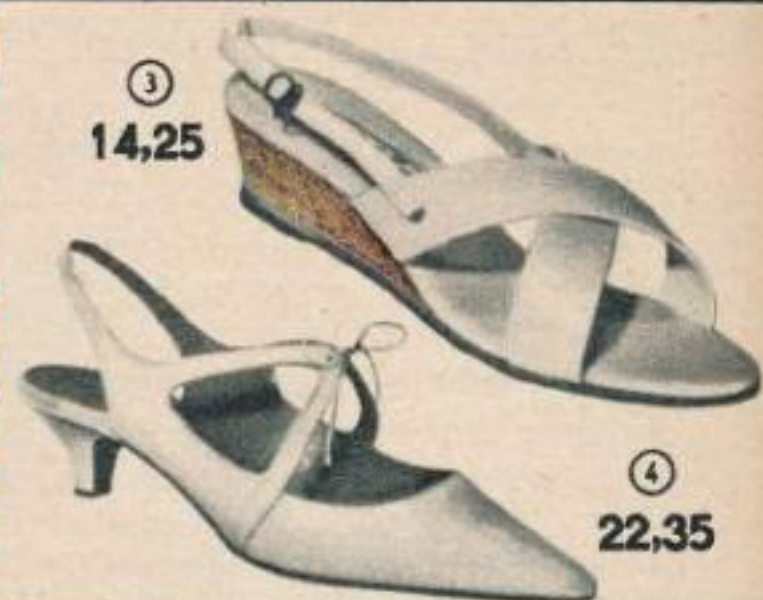



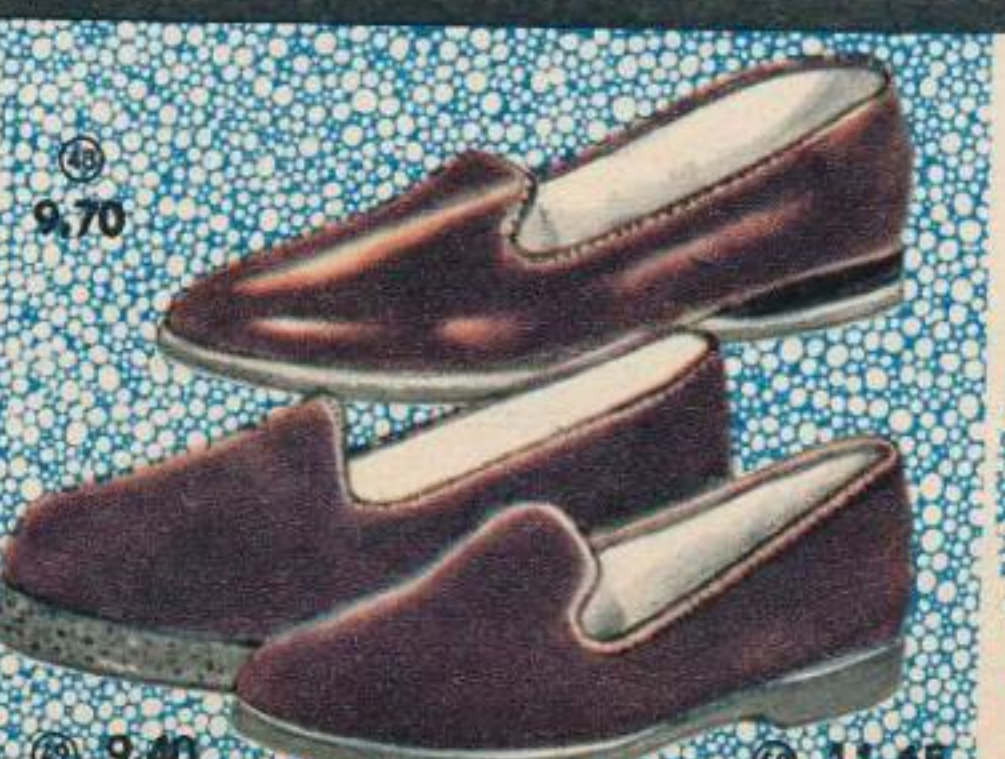





# ① Pantoffeln aus Kamelhaarstoff, Filzwischen- und Gummilaufsohle.

Best.-Nr. 2519/01

Größen in cm	24	24,5	25	25,5	26	26,5	27	27,5	28	28,5	29	29,5	30	30,5	31	31,5
MDN	5,20									5,85						

# ② Kamelhaar-Niedertreter, immer wieder begehrt. Kamelhaarstoff, Filzwischen- und Gummilaufsohle.

Best.-Nr. 2511/01

Größen in cm	24	24,5	25	25,5	26	26,5	27	27,5	28	28,5	29	29,5	30	30,5	31	31,5
MDN	5,50									6,15						

# ③ Damen-Leinenschnürslipper, der bequeme Schuh für Straße und Freizeit. Kräftiges Leinengewebe, mit angespritzter Sohle.

Best.-Nr. 2422/01

weiß																
Größen in cm	23,5	24	24,5	25	25,5	26	26,5	27	27,5	28	28,5	29	29,5	30	30,5	31
MDN	9,40															

# ④ Der zweckmäßige Turnschuh für Erwachsene und Kinder. Chromsohle und Vollgummieinsatz.

Best.-Nr. 2635/01

schwarz																
Stichgrößen	23	24	25	26	27	28	29	30	31	32	33	34	35			
MDN	2,60				2,90				3,25							
Größen	36	37	38	39	40	41	42	43	44	45	46					
MDN	3,90								4,20							

# ⑤ Einlaufschuhe für Sport, Straße und Beruf. Mit Sandschutz, äußerst strapazierfähig. Rindleder gepreßt, Lederzwischensohle, Porolaufohle.

Best.-Nr. 2234/01

presto, mit weißem Besatz																
Größen in cm	24	24,5	25	25,5	26	26,5	27	27,5	28	28,5	29	29,5	30	30,5	31	
MDN	20,15								21,85							

# ⑥ Einlaufschuhe für Sport, Straße und Beruf. Äußerst strapazierfähig. Rindleder gepreßt, Lederzwischensohle, Porolaufohle.

Best.-Nr. 2234/02

Größen in cm	20,5	21	21,5	22	22,5	23	23,5
MDN	15,40						

# ⑦ Zweckmäßiger Turnschuh aus strapazierfähigem Oberstoff. Anvulkanisierte Sohle, 4-Ösen-Schnürung.

Best.-Nr. 2631/01

weiß-blau																
Stichgrößen	27	28	29	30	31	32	33	34	35	36	37	38	39	40	41	42
MDN	4,55				4,85				5,20				5,85			

# ⑧ Halbschaftstiefel, Blatt Rindsjuchten. Schaft Schweinsjuchten. Mit 1/1 Lederlangsohle und aufgelegter Lederhalbsohle.

Best.-Nr. 2312/01

schwarz													
Größen in cm	26	26,5	27	27,5	28	28,5	29	29,5	30	30,5	31	31,5	32
MDN	31,—												

# ⑨ Rindsjuchten-Arbeitsstiefel, solide Verarbeitung, sehr strapazierfähig. Unverwüstliche, anvulkanisierte Formsohle.

Best.-Nr. 2311/01

schwarz										
Größen in cm	26,5	27	27,5	28	28,5	29	29,5	30	30,5	31
MDN	23,—									

# ⑩ Wellingtonstiefel für Kinder. PVC-Material, wärmend, gleitsichere Sohle.

Best.-Nr. 2615/02

weiß										
Größen in cm	15,5	16	16,5	17	17,5	18	18,5	19	19,5	20
MDN	16,60									

# ⑪ Wellingtonstiefel, wasserdicht, warm abgefüttert. Vorteilhaft die gleitsichere Sohle.

Best.-Nr. 2615/01

schwarz																
Größen in cm	20,5	21	21,5	22	22,5	23	23,5	Stichgrößen	36	37	38	39	40	41	42	
MDN	20,50								24,40							

# ⑫ Gummiberufsstiefel, unentbehrlich bei Schmutz und Nässe. Profilsohle.

Best.-Nr. 2611/01

schwarz																
Stichgrößen in cm	40	41	42	43	44	45	46									
MDN	19,60															



# ⑬ Schulanzen mit einer großen Vortasche. Strapazierfähiges Volleder. Dieses Modell eignet sich gleichermaßen für Jungen und Mädchen. Verstellbare Trageriemen, sehr geräumig, 2 praktische Steckschlösser. Farbe Goldhavanna.

Best.-Nr. 2870/01

38 x 26 x 9 cm	MDN 25,50
----------------	-----------

# ⑭ Kombinierte Schultasche mit einer großen Vortasche. Echt Volleder, besonders strapazierfähig. Durch abnehmbare, verstellbare Schulterriemen auch als Aktentasche zu verwenden. Sehr geräumig, 2 praktische Steckschlösser. Farbe Goldhavanna.

Best.-Nr. 2880/03

42 x 32 x 12 cm	MDN 57,—
-----------------	----------

# ⑮ Großes Schüloretui, echt Leder, mit Reißverschluß und goldfarbigem Metallrahmen, enthält 4 Zeichenstifte, 2 Bleistifte, 6 Buntstifte, 1 Börse, 1 Radiergummi, 1 Bleistiftspitzer, 1 Verlängerung, 1 Ständer für Kugelschreiber, 1 Lineal 17 cm, 1 Stundenplan Farbe Schwarz.

Best.-Nr. 2941/07

21 x 12 cm	MDN 13,40
------------	-----------

# ⑯ Schüleretui, echt Leder, mit Reißverschluß und goldfarbigem Metallrahmen. Inhalt: 3 Zeichenstifte, 3 Bleistifte, 6 Buntstifte, 1 Börse, 1 Radiergummi, 1 Bleistiftspitzer, 1 Stundenplan. Farbe Rot.

Best.-Nr. 2941/06

21 x 8 cm	MDN 10,05
-----------	-----------

# ⑰ Frühstückstäschchen zum Umhängen, gutes Volleder. Verstellbare Riemen, praktisch für Kindergarten und Schule. Farbe Goldhavanna.

Best.-Nr. 2892/01

15 x 13 x 5 cm	MDN 5,10
----------------	----------



① Formschöne **Damentasche** aus Porlen. Aufgesetzte Blende. Sehr geräumig, Seidenfutter, 4 Innentaschen. Farbe Schwarz.

Best.-Nr. 2821/28 32 x 25 x 8 cm MDN 22,70

② Geschmackvolle **Unterarmtasche** aus Porlen. Seidenfutter, 1 Spiegel, Innentasche. Farbe Schwarz.

Best.-Nr. 2821/21 29 x 14 cm MDN 14,40

③ **Äußerst preiswert!**

Schicke **Stadttasche** aus Porlen, sehr gefällige Form, großes Fassungsvermögen. Gewebe-Innenseite, 1 Innentasche. Boden mit abwaschbarem Futter. 40 x 23 x 13 cm groß.

Best.-Nr. 2811/26 Derby MDN 15,60

Best.-Nr. 2811/27 Pamir MDN 15,60

Best.-Nr. 2811/28 Bronze MDN 15,60

④ Vornehme **Bügeltasche** aus Porlen. Geschmackvolle Steppnähte verleihen dem Modell ein klassisches Aussehen. Seidenfutter, 3 Innentaschen, davon 1 mit Reißverschluß. Farbe Weiß.

Best.-Nr. 2821/26 28 x 23 x 14 cm MDN 24,40

⑤ Flotte **Stadttasche** aus Porlen, sehr geräumig. Elegant wirkt diese Tasche durch den Kragen und die beiden Zierknöpfe. 6 Bodennägel, Gewebe-Innenseite. Seiten und Boden abwaschbar gefüttert. 1 Innentasche. Farbe Schwarz.

Best.-Nr. 2811/25 38 x 30 x 16 cm MDN 23,20

⑥ Aparte **Bügeltasche** aus Porlen. Beste Verarbeitung, Seidenfutter, 1 Innentasche. Farbe Weiß.

Best.-Nr. 2821/33 30 x 19 x 10 cm MDN 18,90

⑦ **Bügeltasche** aus weichem Porlen. Besonders beliebt, Seidenfutter, 1 Innentasche. Farbe Weiß.

Best.-Nr. 2821/34 MDN 20,60

⑧ **Bügeltasche** aus Porlen, ansprechendes Modell für die ältere Dame. Seidenfutter, 2 Innentaschen. Farbe Schwarz. „konsument“-Artikel.

Best.-Nr. 2821/23 27 x 19 x 13 cm MDN 21,30

⑨ Vornehme **Flügelertasche** aus besonders weichem Porlen. Geschmackvoll abgesteppt. Seidenfutter, 2 Innentaschen. Farbe Schwarz.

Best.-Nr. 2821/35 32 x 23 x 6 cm MDN 19,90



⑩ Aparte **Damentasche** aus besonders weichem Leder, mit guten Trageeigenschaften. Besonders hübsch der überzogene Bügel. Seidenfutter, 3 Innentaschen, davon 1 mit Reißverschluß. Farbe Schwarz.

Best.-Nr. 2821/01 26 x 24 x 4 cm MDN 36,80

⑪ **Für junge Damen!**

Schickes, modernes Modell aus Porlen. Zierblende mit Filigranschnitt. Verblüffend großer Innenraum. Seidenfutter, 2 Innentaschen. Farbe Schwarz.

Best.-Nr. 2821/24 25 x 21 x 8 cm MDN 22,40

⑫ Praktische **Berufstasche** aus Porlen. Beliebtes Format, Vortasche, abwaschbares Innenfutter und Innentasche. Farbe Schokoladenbraun.

Best.-Nr. 2811/21 40 x 28 x 11 cm MDN 26,60

⑬ Für junge Mädchen die beliebte **Hirtentasche**, aus Robbyled, mit Fransenbesatz. Reißverschluß mit Kordel. Lieferbar in den Farben Rot, Grün, Schwarz, Braun, Grau.

Best.-Nr. 2821/37 26 x 26 cm MDN 14,50

⑭ Form und Material vereinen sich in dieser **Damentasche** zu besonderer Eleganz. Softina-Effleure, dezentes Seidenfutter, Innentasche. Farbe Presto.

Best.-Nr. 2821/02 MDN 39,30

⑮ Fesche **Bügeltasche**. Für junge Damen besonders geeignet. Sehr flott ist die kleine Lasche. Seidenfutter, 3 Innentaschen. Farbe Isabell. „konsument“-Artikel.

Best.-Nr. 2821/22 26 x 20 x 11 cm MDN 22,30



⑯ Fesche **Bügeltasche** aus Porlen. Bestechender Kontrast durch schwarzen Besatz. Formgriff, Seidenfutter, 2 Innentaschen. Farbe Weiß.

Best.-Nr. 2821/29 31 x 24 x 15 cm MDN 26,30

⑰ **Neue Form!**

**Bügeltasche**, besonders schick, aus Porlen. Überzogener Bügel, formschöner Griff, Ziernähte, Seidenfutter, 4 Innentaschen. Farbe Pamir.

Best.-Nr. 2821/27 26 x 21 x 16 cm MDN 25,10

⑱ **Für ganz junge Damen!**

Reizende **Bügeltasche** aus Porlen. Seidenfutter, 1 Innentasche. 30 x 18 x 6 cm.

Best.-Nr. 2821/31 schwarz MDN 15,90

Best.-Nr. 2821/32 weiß MDN 15,90

⑲ **Maniküretui** aus Kunstleder, mit schönem 3farbigem Druck, 6teilig, praktisches Format, Seidenfutter.

Best.-Nr. 2913/63 12 x 9 cm MDN 15,60

⑳ **Maniküretui** aus Kunstleder. Handliches Format, Seidenfutter, 5teilige Ausstattung. Farbe Schwarz, goldgemustert.

Best.-Nr. 2913/21 12 x 5 cm MDN 10,50

㉑ **Nähetui** aus schwarzem Leder, mit Metallrahmen, praktische Innenausstattung, mit Trennmesser. Beliebtes Format.

Best.-Nr. 2992/03 11 x 8 cm MDN 16,35

㉒ **Herren-Reiseneccessaire** aus Leder, abwaschbares Futter, praktische 12teilige Ausstattung. Für den Herrn unentbehrlich. Farbe Blau.

Best.-Nr. 2911/01 21 x 14 x 4,5 cm MDN 35,15

㉓ Elegante **Stadttasche** aus Porlen, sehr geräumig. Handliche Griffe, 4 Bodennägel. Gewebe-Innenseite, 1 Innentasche und hellbraune Blenden mit Schattenfinish.

Best.-Nr. 2811/22 38 x 28 x 20 cm MDN 20,80

㉔ **Damen-Reiseneccessaire**, aus weichem Leder, abwaschbares Futter, 13teilige Ausstattung. Praktisch und immer beliebt. Farbe Eierschale.

Best.-Nr. 2912/02 20,5 x 15,5 cm MDN 25,20

㉕ **Brieftasche** aus weichem Boxleder, die von jedem Herrn bevorzugt wird. Mit 3 Fächern und einem durchgehenden Geheimfach mit Zungenverschluß. Farbe Schwarz. Passend zur Geldscheintasche Best.-Nr. 2923/08 unter Such-Nr. 31.

Best.-Nr. 2931/09 16 x 11 cm MDN 16,05

㉖ **Großraum-Reisetasche** aus Porlen. Sehr attraktiv sind die aufgesetzten Blenden. Ein Modell, das Damen und auch Herren schätzen. 4 Bodennägel, Gewebe-Innenseite und 1 Innentasche.

Best.-Nr. 2812/22 50 x 33 x 20 cm MDN 30,90

㉗ **Damentasche** aus schwarzem Porlen, mit kaschiertem, schwarz-weißem Viskosegewebe-Einsatz. Seidenfutter, 4 Innentaschen.

Best.-Nr. 2821/30 30 x 22 x 15 cm MDN 24,60

㉘ Moderne, elegante **Stadt- oder Reisetasche** aus schwarzem Porlen. Mit schwarz-weißem, kaschiertem Viskosegewebe-Einsatz. Langer Reißverschluß mit verschließbarem Schloß. Lasche mit Steckschloß. 6 Bodennägel, Seidenfutter und 1 Innentasche.

Best.-Nr. 2811/23 46 x 28 x 22 cm MDN 37,60

㉙ Elegante und sehr geräumige **Koffertasche** aus schwarzem Porlen, mit kaschiertem, schwarz-weißem Viskosegewebe-Einsatz. Umlaufender Reißverschluß. Lasche mit verschließbarem Steckschloß. 6 Bodennägel, Kunstseidenfutter. Neu und vorteilhaft die eingearbeitete Halte-Einrichtung, die ein Zusammenrutschen der Kleidungsstücke verhindert.

Best.-Nr. 2812/21 44 x 35 x 18 cm MDN 47,30

㉚ **Geldbörse** aus Leder. 2 Geldscheinfächer, 2 Hartgeldfächer, 1 Außenklemmfach. Farbe Hellbraun, marmoriert.

Best.-Nr. 2921/22 10 x 7,5 cm MDN 14,55

㉛ **Damenbrieftasche** aus Boxcalf. Handliches Format. Mit 4 Klemmfächern, 1 großen Fach und 1 Fotofach. Farbe Rot.

Best.-Nr. 2932/12 14,5 x 10 cm MDN 11,70

㉜ **Damenbügelbörse** aus glattem Leder. 2 Geldscheinfächer, 2 Hartgeldfächer. Elegantes und beliebtes Modell, mit goldfarbigem Bügel. Farbe Rot.

Best.-Nr. 2921/12 12 x 7 cm MDN 14,50

㉝ **Damenbügelbörse** aus weichem Leder. 3 Geldscheinfächer, 1 Hartgeldfach, 1 Klemmfach. Mit goldfarbigem Bügel. Farbe Schwarz.

Best.-Nr. 2921/21 12 x 7 cm MDN 16,40

㉞ **Geldscheintasche** aus schmiegsamem Boxleder, 2 Geldscheinfächer, 1 Hartgeldfach und 1 Klemmfach. Ein praktisches und beliebtes Modell. Farbe Schwarz. Passend zur Brieftasche Best.-Nr. 2931/09 unter Such-Nr. 25.

Best.-Nr. 2923/08 11 x 9 cm MDN 13,60

㉟ **Geldbörse** aus Leder „anilin samoa“. Großes übersichtliches Hartgeldfach, 2 Geldscheinfächer. Farbe Mittelbraun.

Best.-Nr. 2921/17 12 x 8 cm MDN 9,30

㊱ **Geldscheintasche** aus glattem Boxleder, mit aparter Goldprägung. 2 Geldscheinfächer, 1 Hartgeldfach, 1 Klemmfach. Farbe Rot.

Best.-Nr. 2923/07 11 x 9 cm MDN 14,30

㊲ Elegante, federleichte **Reisetasche** aus Porlen. Besonders effektiv sind der schwarze Keder und das eingepreßte Muster an den Ecken. Handgerechte Griffe, 6 Bodennägel. Farbe Tussah.

Best.-Nr. 2812/23 51 x 32 x 21 cm MDN 30,30

㊳ Reizendes **Kindertäschchen** aus abwaschbarem Cowaplast. Plasthenkel. Farbe Weiß-Rot.

Best.-Nr. 2832/21 24 x 16 x 7 cm MDN 5,65

㊴ Hübsches **Koffertäschchen** aus abwaschbarem Cowaplast. Plasthenkel. Farbe Hellblau, mit weißem Besatz.

Best.-Nr. 2832/22 32 x 19 x 9 cm MDN 7,65

㊵ „besialon“-Beutel aus bedrucktem DEDERON, besonders haltbar durch die angeschweißte Folie. Angeschweißte Henkel.

Best.-Nr. 2843/13 32 x 40 cm MDN 7,50

㊶ **Beutel** aus Textilmaterial. Besonders praktisch, da abwaschbar. Sehr hübsch ist der Fransenbesatz.

Best.-Nr. 2843/15 37 x 40 cm MDN 6,10



Äußerst preiswert! ③

①  
**22,70**  
PORLEN

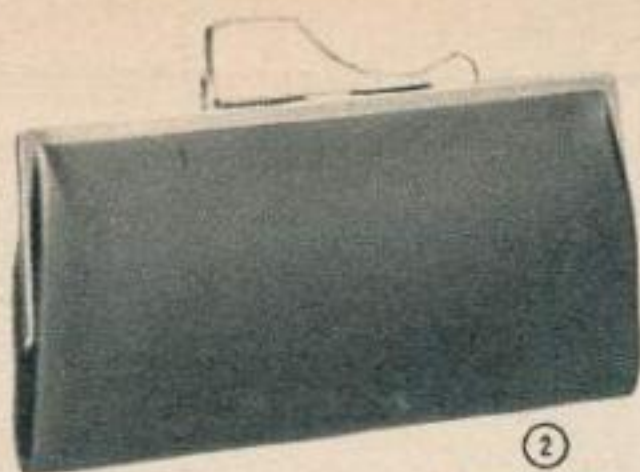

②  
**14,40**  
PORLEN



③  
**15,60**  
PORLEN

④  
**24,40**  
PORLEN



⑧  
**21,30**  
PORLEN

„konsument“-Artikel



⑨  
**19,90**  
PORLEN



⑪  
**22,40**  
PORLEN

Für junge Damen



**Beschreibung  
der Modelle  
siehe Seite  
57**

⑥  
**18,90**  
PORLEN



⑤  
**23,20**  
PORLEN



⑩  
**36,80**  
LEDER



⑦  
**20,60**  
PORLEN



⑬  
**14,50**  
LEDER



⑭  
**39,30**  
LEDER



Für ganz junge Damen!

⑮  
**22,30**  
PORLEN

„konsument“-Artikel



⑫  
**26,60**  
PORLEN



⑯  
**26,30**  
PORLEN

⑰  
**25,10**  
PORLEN



⑱  
**15,90**  
PORLEN





# Die Modefarben der kommenden Saison

**konsument**  
VERSANDHAUS

(23)  
**20,80**  
PORLEN



(25)  
**30,90**  
PORLEN



(34)  
**30,30**  
PORLEN



(35)  
**5,65**



(36)  
**7,65**



LEDER



LEDER

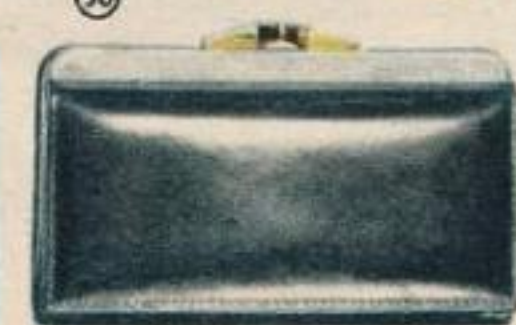

LEDER



LEDER



LEDER



LEDER

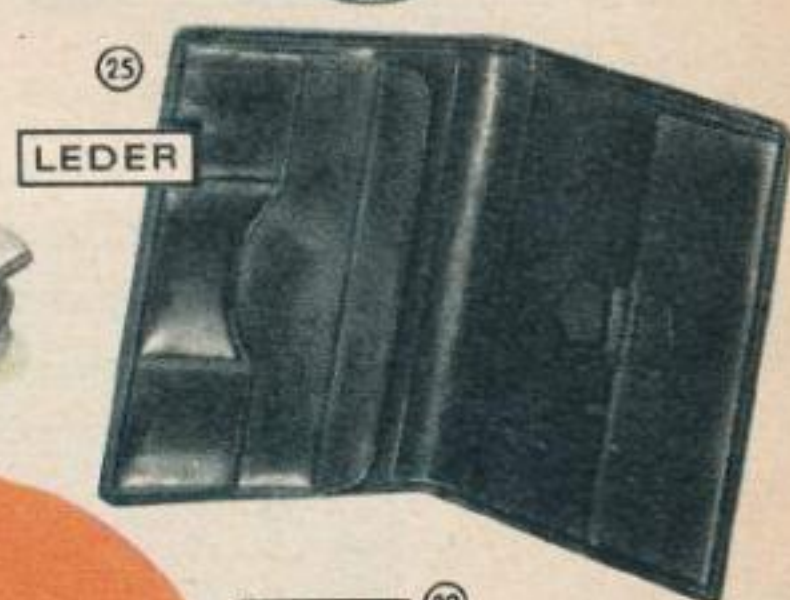

LEDER

**Beschreibung  
der Modelle  
siehe Seite  
57**

(22)  
LEDER

(38)





# NEUHEIT

# Für Sport



① **Neu!**  
Badetasche aus Cowaplast, mit Sonnendach. Farbenfreudiges Muster, mit Plasthenkel.

Best.-Nr. 2833/21 45 x 28 x 15 cm MDN 17,20

② Badetasche aus weiß-rottem Cowaplastmaterial. Großes Fassungsvermögen. Beliebte Schiffchenform, Tragkordel verstellbar.

Best.-Nr. 2833/22 42 x 30 x 20 cm MDN 6,70

③ Tasche in praktischer Sackform, aus kräftigem Textilmaterial. Henkel und Besatz aus Leder. Auch quer zu tragen. Reißverschlußvortasche. Farbe Schwarz-Weiß.

Best.-Nr. 2845/61 50 x 46 x 17 cm MDN 30,20

④ Badetasche mit großem Fassungsvermögen, 1 Vortasche. Farbe Weiß, mit rot-grün-blauem Muster.

Best.-Nr. 2833/62 43 x 29 x 17 cm MDN 10,40

⑤ Luxus-Kühltasche aus Kunstleder, Rosenmuster, mit Folie gefüttert. Für Camping, Garten und Wochenend. Durch 2-Kammer-System beste Kühlhaltung.

Best.-Nr. 2833/23 MDN 17,90

⑥ Moderne Koffertasche aus Porlen, umlaufender Reißverschluß, mit abschließbarem Steckschloß. Besonders leicht, handlicher Plastgriff. 2 Packriemen. Farbe Schwarz.

Best.-Nr. 2813/62 60 x 41 x 14 cm MDN 38,20

⑦ Idealer Sportsack aus strapazierfähigem Schottentstoff, Kunstlederboden und -besatz. Innen abwaschbar. Bequem auf der Schulter oder in der Hand zu tragen. Verstellbare Trageriemen aus Leder.

a) Best.-Nr. 2844/21 für Erwachsene MDN 19,80

b) Best.-Nr. 2844/22 für Burschen MDN 14,10

c) Best.-Nr. 2844/23 für Schulkinder MDN 11,40

d) Best.-Nr. 2844/24 für 3- bis 5jährige MDN 9,90

⑧ Preiswerte Universaltasche aus Porlen. Ideal für Beruf oder Kolleg. Für Damen und Herren gleichermaßen geeignet. Farbe Schwarz.

Best.-Nr. 2861/65 38 x 28 cm MDN 11,60

⑨ Akten- oder Büchermappe aus geschliffenem Rindleder, mit einer großen Vortasche und 2 Steckschlössern. Farbe Mittelbraun.

Best.-Nr. 2851/01 42 x 30 x 10 cm MDN 36,80

⑩ Aktenmappe für Schule und Beruf. Kräftiges, geschliffenes Rindleder. Mit einer großen Vortasche. Reißverschluß, handgerechter Griff. Farbe Mittelbraun.

Best.-Nr. 2851/07 42 x 30 x 14 cm MDN 52,50

⑪ Kollegmappe aus Kunstleder. Vortasche mit Reißverschluß, 1 Innentasche, 2 versenkbare Plastgriffe, Seidenfutter. Farbe Schwarz.

Best.-Nr. 2861/22 40 x 28 x 10 cm MDN 22,50

⑫ Kollegmappe aus Porlen. Formsön und preiswert. Ein großes Fach mit Überschlagn und goldfarbigem Schloß. 2 stabile Plastgriffe, Seidenfutter. Farbe Schwarz.

Best.-Nr. 2861/21 40 x 30 x 10 cm MDN 23,-

⑬ Schreibmappe aus Kunstleder, mit aparter Prägung. Abschließbares Innenfach. Farbe Hellbraun.

Best.-Nr. 2863/01 30 x 23 cm MDN 15,55

⑭ Preiswert, praktisch, strapazierfähig! Aktentasche aus Kunstleder. 2 Vortaschen, handgerechter, stabiler Griff. Farbe Mittelbraun.

Best.-Nr. 2851/22 20 x 29 x 10 cm MDN 13,10



# und Beruf



- 15** Geräumige Bügelmappe aus Porlen. Kippgriff, gefüttert, 1 Zwischenfach und Innentasche. Farbe Schwarz.  
Best.-Nr. 2853/21 43 x 31 x 17 cm MDN 37,10
- 16** Bügel-Aktenmappe aus Voll-Leder. Geräumiges Format, 1 Zwischenfach. Lederbezogener Kippgriff. Farbe Schwarz.  
Best.-Nr. 2853/01 43 x 31 x 17 cm MDN 81,—
- 17** Aktentasche aus Kunstleder. 2 Vortaschen, 1 Zwischenfach, umlaufender Riemen. Praktisch, stabil und sehr preiswert! Farbe Mittelbraun.  
Best.-Nr. 2851/21 40 x 30 x 14 cm MDN 21,90
- 18** Bügelaktenmappe aus Porlen, sehr stabil und geräumig. Mit einem Zwischenfach. Überschlageschloß mit Schloß. Farbe Schwarz.  
Best.-Nr. 2853/52 43 x 31 x 17 cm MDN 39,90

- 19** Kollegmappe aus weichem, feingenarbttem Vollleder. 2 große Innenfächer, 1 Klemmfach, 2 lederbezogene, versenkbare Metallgriffe. Goldfarbiger Reißverschluß. Seidenfutter. Herren mit gutem Geschmack bevorzugen diese elegante Mappe. Farbe Schwarz.  
Best.-Nr. 2861/05 41 x 30 x 12 cm MDN 55,—
- 20** Haushaltwäschebeutel. Wohin mit der schmutzigen Wäsche? In den praktischen Wäschebeutel aus bunter Plastfolie. Oben mit Reißverschluß und mit einer Schnur zum Aufhängen. Zusammenfaltbar.  
Best.-Nr. 2964/51 70 x 30 cm MDN 12,70
- 21** Oberhemdentasche für ca. 10 Oberhemden, mit langem Reißverschluß und 2 Knöpfen.  
Best.-Nr. 2964/01 42 x 29 x 13 cm MDN 11,10
- 22** Toilettentasche für den Herrn, in dezentem Streifenmuster, mit abwaschbarem Futter.  
Best.-Nr. 2961/01 27 x 17 x 8 cm MDN 4,95
- 23** Strumpftasche mit 6 Fächern.  
Best.-Nr. 2965/01 MDN 3,10

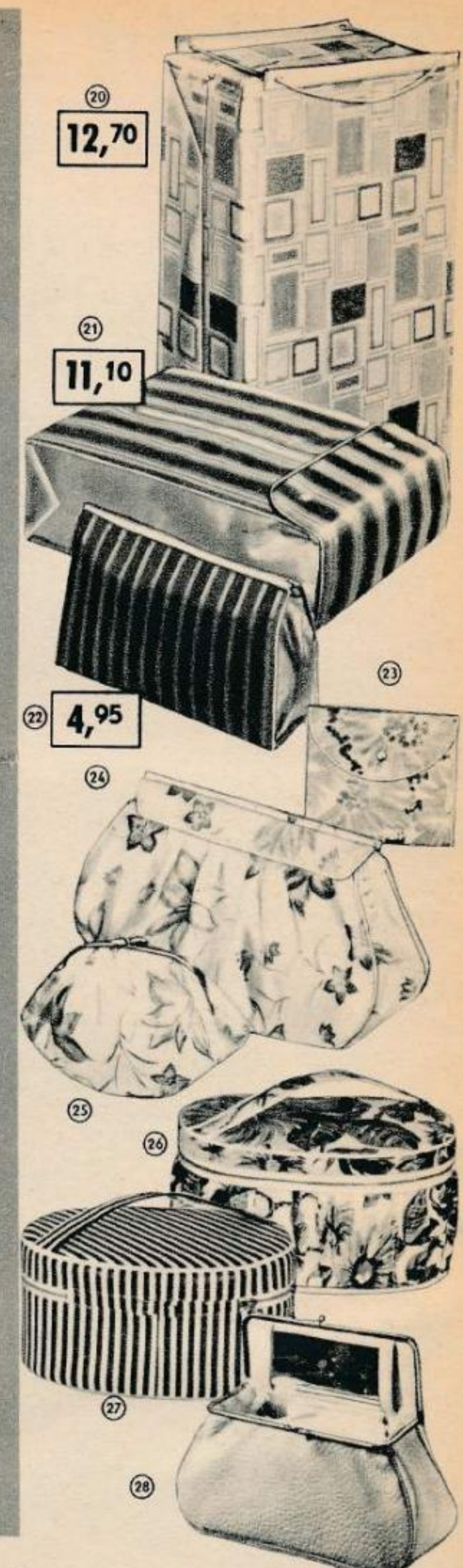

- 24** Toilettentasche für die Dame, zum täglichen Gebrauch, für Urlaub, Reise u. Sport. Mit Reißverschluß, sehr geräumig, abwaschbare Plastfolie in moderner Musterung.  
Best.-Nr. 2961/02 26 x 16 x 8 cm MDN 5,65
- 25** Kosmetiktäschchen mit Bügel. Der ideale Begleiter moderner Frauen. Das praktische Täschchen für all die kleinen Dinge der täglichen Kosmetik.  
Best.-Nr. 2962/01 16 x 11 x 5 cm MDN 3,75
- 26** Kosmetikbox, unentbehrlich für die gepflegte Frau. Innen abwaschbare Plastfolie, oval.  
Best.-Nr. 2963/01 24 x 12 x 15 cm MDN 12,50
- 27** Kosmetikbox, glatt, großes Format. Innen mit Bügeleinteilung, abwaschbare Plastfolie, oval.  
Best.-Nr. 2963/05 30 x 21 x 14 cm MDN 13,—
- 28** Schminktische aus Folie, mit Bügelverschluß. Geräumiges Format, 2 kleine Zwischenfächer, ab- und auswaschbar. Beim Öffnen der Tasche stehender Spiegel. Das Passende für die elegante Frau auf der Reise und im Urlaub. Farbe Eierschale.  
Best.-Nr. 2963/08 20 x 10 x 8 cm MDN 6,10



# Ein schön gedeckter Tisch, der Stolz jeder Hausfrau

Neu im Sortiment



① 77,50

① Kaffeesevice, Form „Silvia“, für 6 Personen, mit 6 dazu passenden Platzdeckchen und 6 Servietten. So recht geschaffen für den gut gedeckten Tisch. Es besteht aus einer Kaffeekanne, 1 Sahnengießer, 1 Zuckerdose, 6 Tassen mit Untertassen, 6 Kuchentellern, 19 cm. Farbe Bordo-rot. Zur Leipziger Messe mit der Goldmedaille ausgezeichnet.

Best.-Nr. 6111/24 MDN 77,50

② Speiseservice, 23teilig, für 6 Personen, bestehend aus 1 Deckelschüssel 19 cm Ø, je 1 Schüssel 18 und 21 cm, 1 Platte oval 32 cm, 1 Sauciere, je 6 Teller tief, flach und 19 cm.

Best.-Nr. 6111/12 MDN 47,05

③ Service, eine besonders gediegene Form in Weißporzellan mit dezenter Blumendekör. Kaffeesevice, 16teilig, für 6 Personen, bestehend aus 1 Kaffeekanne, 1 Sahnengießer, 1 Zuckerdose, 6 Tassen mit Untertassen, 6 Kuchentellern, 19 cm. 1 Kaffeekanne klein, für ca. 4 Tassen Inhalt, vervollständigt dieses Service, so daß es auch als Frühstücksservice geeignet ist.

Best.-Nr. 6111/23 MDN 26,70

④ Speiseservice, 22teilig, für 6 Personen, bestehend aus je 1 Schüssel 24 und 22 cm Ø, 1 Platte 32 x 18 cm, 1 Sauciere, je 6 Teller tief, flach und 19 cm.

Best.-Nr. 6111/11 MDN 54,55

⑤ Service, moderne glatte Form mit Reliefsockel, in Weißporzellan, mit blauem, neuzeitlichem Dekor. Kaffeesevice, 15teilig, für 6 Personen, bestehend aus 1 Kaffeekanne, 1 Zuckerdose, 1 Sahnengießer, 6 Tassen mit Untertassen, 6 Kuchentellern, 19 cm.

Best.-Nr. 6111/22 MDN 28,65

⑥ Kaffeekanne für etwa 4 Tassen, Weißporzellan, mit dezenter, zartgrauer Bordüre.

Best.-Nr. 6113/01 MDN 7,25

⑦ Gedeck, gediegene Form, Weißporzellan mit dezenter, zartgrauer Bordüre.

Best.-Nr. 6112/11 MDN 4,15

⑧ Filterkanne „Mukki“, für 4 Tassen. Besondere Vorzüge: vorzügliches Aroma des Kaffees, kein Filterpapier nötig, einfache Handhabung.

Best.-Nr. 6113/02 MDN 11,65

⑨ Dose, Ziersteingut, formschön und modern, grau-grün gerändert. 13 cm Ø.

Best.-Nr. 6126/31 MDN 3,40

⑩ Blumenvase, Ziersteingut, geschmackvolle Form, 23 cm hoch, dunkelbraun.

Best.-Nr. 6126/11 MDN 5,10

⑪ Kindergedek mit hübschen Kinderbildern, Steilig, je 1 Teller tief, flach, Abendbrötteller, 1 Tasse mit Untertasse, 1 Eierbecher.

Best.-Nr. 6112/15 MDN 4,—

⑫ Gedecke, 6 Stück, Hartsteingut, Originalverpackung, je 2 in den Farben Grün, Gelb, Rosé.

Best.-Nr. 6122/01 MDN 10,20









*Man wirkt  
sympathisch,  
wenn man  
gepflegt ist*

- ① Badeseife „Luxus“ mit anhaltendem Fichtennadel-  
duft.  
Best.-Nr. 8111/45 Stück à 150 g MDN 1,35
- ② Luxus-Sahne, die beliebte Luxusseife.  
Best.-Nr. 8111/43 Stück à 100 g MDN —,95
- ③ Souvenir de luxe, eine besondere Duftnote.  
Best.-Nr. 8121/14 15 ml — 80% Alkohol MDN 3,75
- ④ Eau de Cologne „Souvenir“. Ihr ständiger Beglei-  
ter!  
Best.-Nr. 8122/14 50 ml MDN 4,30
- ⑤ Geschenckartonage „Souvenir“, enthaltend 1 Stück  
Luxusseife und 1 Flasche Kölnischwasser.  
Best.-Nr. 8191/26 MDN 5,70
- ⑥ Eau de Cologne „Grand-Spray“ in der neuen  
Aerosol-Sprühflasche. Sparsam im Gebrauch.  
Best.-Nr. 8122/23 65 ml MDN 6,85
- ⑦ Luxus-Körperpuder „Gerdeen“, mit angenehmem  
Duft.  
Best.-Nr. 8144/21 65 g MDN 3,30
- ⑧ Geschenckartonage „Diplom“, mit der beliebten  
und begehrten Luxusseife.  
Best.-Nr. 8111/76 3 Stück à 100 g MDN 3,85

- ⑨ Rofra-Spray-Parfümzerstäuber mit Verschuß.  
Best.-Nr. 8125/41 MDN 2,95
- ⑩ Geschenckartonage „Meissen“ mit der Luxusseife  
für hohe Ansprüche.  
Best.-Nr. 8111/77 3 Stück im Köcher MDN 5,80
- ⑪ Parfüm-Spray „Viola“ in geschmackvoller Ge-  
schenckartonage, mit Dosierventil und auswechselbarer  
Ersatzpatrone. Ein Parfüm von angenehmem Duft.  
Best.-Nr. 8121/12 6 g MDN 10,60
- ohne Bild  
Ersatzpatrone zum Parfüm-Spray „Viola“. Mit wenigen  
Handgriffen einzusetzen.  
Best.-Nr. 8121/13 MDN 2,75
- ⑫ Kölnischwasser „Alberna“, ein Spitzenzeugnis.  
Best.-Nr. 8122/12 50 ml MDN 4,25
- ⑬ Desodorant-Spray, verhindert Transpiration und  
unangenehmen Körpergeruch.  
Best.-Nr. 8192/15 50 g MDN 6,50
- ⑭ Eis-Fricolon-Stift, erfrischend und kühlend.  
Best.-Nr. 8122/30 MDN 2,50
- ⑮ Vasenol-Kinderöl.  
Best.-Nr. 8137/01 50-ml-Plastflasche MDN 1,45
- ⑯ Vasenol-Kindercreme zur täglichen Kinderpflege.  
Best.-Nr. 8133/12 35-g-Tube MDN —,75
- ⑰ Baby-Creme, mit hautpflegenden Wirkstoffen.  
Best.-Nr. 8133/13 50-g-Dose MDN —,90
- ⑱ Verbandwatte, feine Qualität. Chemisch rein, in  
Zick-Zack-Lagen. In hygienischer Verpackung.  
Best.-Nr. 8451/01 100-g-Verpackung MDN —,96
- ⑲ Wattetupfer für die Säuglings-, Körper- und Schön-  
heitspflege.  
Best.-Nr. 8457/01 32 Stück im Karton MDN —,50

- ⑳ Zellstoff-Taschentücher, hergestellt aus Spezial-  
watte, hygienisch, seidenweich.  
Best.-Nr. 8453/51 10 Stück im Päckchen MDN —,25
- ㉑ Taschenapotheke, Inhalt: 1 Stück Ankerplast 1 m  
X 1 cm, 1 Packg. Ankerplast-Wundverband, 1 Mullbinde  
4 cm breit, 1 Mullbinde 6 cm breit, 1 Sepsotupfer, 1 Fl.  
Hoffmannstropfen, 20 ml, 2 Mulltupfer, 1 Glas Ohrenstäb-  
chen (5 Stück im Glas).  
Best.-Nr. 8458/01 MDN 4,10
- ㉒ „beline“, das moderne Beinpflegemittel, reinigt,  
erfrischt, glättet und strafft das Hautgewebe.  
Best.-Nr. 8125/31 Beintonikum — Flasche MDN 3,60
- ㉓ Troz-Puderzerstäuber, verwendbar für Körper-  
puder, für die Kranken-, Kinder- und Fußpflege.  
Best.-Nr. 8144/51 MDN 4,40
- ㉔ Kinderpuder „Vasenol“ in Plaststreuose.  
Best.-Nr. 8144/22 100 g MDN 1,70
- ㉕ Immer beliebt das Erfrischungstuch aus saugfähigem  
Zellstoffpapier, reinigt, kühlt Gesicht und Hände.  
Auf Reisen, beim Sport und im Beruf.  
Best.-Nr. 8122/20 Packung mit 5 Tüchern MDN 1,55
- ㉖ „Baby-Chic“, die farbenfrohe Windelhose, ein  
Spitzenzeugnis für unsere Kleinsten. Größte Bewegungs-  
freiheit, guter Sitz. Gleichzeitig verwendbar als Lufthös-  
chen.  
Best.-Nr. 8472/31 Größe 3 MDN 4,35  
Best.-Nr. 8472/32 Größe 4 MDN 4,95  
Best.-Nr. 8472/33 Größe 5 MDN 4,95
- ㉗ Sonnenschutz-Spray, schützt vor Sonnenbrand,  
fördert die natürliche Hautbräunung.  
Best.-Nr. 8138/11 120 g MDN 6,50
- ㉘ „beline“, das moderne Beinpflegemittel.  
Best.-Nr. 8138/12 45 g MDN 2,70







**29 Glyzerin-Hautgelee, zur Pflege rauher Hände.**

Best.-Nr. 8136/11 40 g MDN 1,—

**30 Glyzerin-Krem, ermöglicht müheloses Reinigen schmutziger Hände.**

Best.-Nr. 8136/12 50 g MDN 1,25

**31 Parfüm „Orlon“, für festliche Stunden. 12 ml Inh.**

Best.-Nr. 8121/10 80% Alkohol MDN 13,—

**32 Nagellack in modischen Farben, schnell trocknend, haltbar, 13 g Inhalt.**

Best.-Nr. 8151/10 Naturell MDN 1,30

Best.-Nr. 8151/11 Pastell Carmin MDN 1,30

Best.-Nr. 8151/12 Perlmutter MDN 1,75

**33 Nagellackentferner, fetthaltig.**

Best.-Nr. 8152/25 25 ml MDN 1,—

**34 Ei-Shampoo, mild und schaumaktiv.**

Best.-Nr. 8162/23 100 ml MDN 2,25

**35 Haarlacksspray, Aerosolsprüher. Durch leichten Druck auf den Ventilknopf wird der Haarlack gleichmäßig aufgesprüht. Das flüssige Haarnetz sichert für den ganzen Tag eine tadellose Frisur.**

Best.-Nr. 8165/21 120 ml Inhalt MDN 7,—

Best.-Nr. 8165/22 250 ml Inhalt MDN 9,50

**36 „zit“-Haarglantzack, auswaschbar, fettfrei.**

Best.-Nr. 8165/11 100 ml MDN 1,50

Best.-Nr. 8165/12 250 ml MDN 3,30

**37 Birkenhaarwasser, zur Pflege und Förderung des natürlichen Haarwuchses. 60% Alkohol.**

Best.-Nr. 8161/22 100 ml MDN 3,50

**38 Elastik-Haarband, modisch, elegant.**

Best.-Nr. 8535/01 Gelb MDN 2,10

Best.-Nr. 8535/02 Blau MDN 2,10

Best.-Nr. 8535/03 Rot MDN 2,10

Best.-Nr. 8535/04 weiß MDN 2,10

Best.-Nr. 8535/05 Schwarz MDN 2,10

**39 Lippenstift „SYX“, mit Polystyrolkappe. Sehr haltfähig, in modischen Farben.**

Best.-Nr. 8141/15 Nr. 21 Rouge Rubin MDN 4,50

Best.-Nr. 8141/16 Nr. 22 Mohn MDN 4,50

Best.-Nr. 8141/17 Nr. 25 Cyclamen MDN 4,50

**40 Heimblondierung, wäscht und blondiert gleichzeitig; haarschonend, handhabungssicher.**

Best.-Nr. 8166/01 MDN 2,50

**41 „Orlon“-Luxus-Creme, eine dezent und modern parfümierte Halblett-Creme.**

Best.-Nr. 8132/23 35-g-Tube MDN 3,—

**42 „Rofra“-Haarlacksprüher mit Verschluss.**

Best.-Nr. 8165/31 MDN 3,45

**43 Haarkur-Kissen mit Cholesterin, eine Wohltat für krankes und strapaziertes Haar.**

Best.-Nr. 8162/25 für eine Behandlung MDN 1,40

**44 Haar-sitt, Dauerfestiger, bewahrt die Schönheit der Frisur eine ganze Woche lang.**

Best.-Nr. 8169/01 für 6 Heimanwendungen MDN 2,50

**45 Florena-Creme, macht die Haut zart u. geschmeidig.**

Best.-Nr. 8133/11 60 g MDN 1,95

**46 Gurkenmilch, das ideale Hautpflegemittel für alle Hauttypen.**

Best.-Nr. 8134/02 100 ml MDN 1,60

**47 Durch Rasierwasser „elektrol“ bessere, schnellere und leichtere Elektrorasur. 40% Alkohol.**

Best.-Nr. 8125/22 100 ml MDN 4,70

**48 Rasierschaum-Spray zur modernen Rasur. Auf die hohle Hand sprühen und gleichmäßig auf das Gesicht verteilen. Einfacher geht es wirklich nicht.**

Best.-Nr. 8112/33 130 g MDN 5,65

**49 Geschenkpackung „Rasette“, für „Ihn“. Inhalt: 1 Stück Rasierseife im Köcher, 1 Flasche Rasierwasser, 1 Stück Luxusseife.**

Best.-Nr. 8191/25 MDN 5,65

**50 Mundwasser „Odol“, sehr erfrischend.**

Best.-Nr. 8171/01 23 ml MDN 2,40

**51 „ba-du-san“-Schaumbad, bewährt als Badezusatz mit belebender, erfrischender Wirkung und als Haarwaschmittel, gut reinigend.**

a) Best.-Nr. 8182/14 Plastfisch, für ca. 12 Bäder MDN 6,60

b) Best.-Nr. 8182/13 Tube, für ca. 5 Bäder MDN 2,90

c) Best.-Nr. 8182/12 Flasche, für ca. 25 Bäder MDN 12,95

**52 Insekten-Spray „Ciritox“, Sprühautomat. Zur Bekämpfung schädlicher Insekten im Haus.**

Best.-Nr. 8380/01 265 g Inhalt MDN 4,65

**53 Rasierwasser „Exklusiv“, hautpflegend, erfrischend, mit betont männlicher Duftnote.**

Best.-Nr. 8125/13 100 ml MDN 4,90

**54 Zahnpasta „Rot-Weiß“, kreidefrei.**

Best.-Nr. 8173/21 45 g MDN 1,40

**55 Rasiercreme mit Vitaminen und hautaktiven Wirkstoffen, glättet und schont die Haut.**

Best.-Nr. 8112/32 65-g-Tube MDN 1,60

**56 Rasierpinsel, reine Borste.**

Best.-Nr. 6322/14 MDN 4,30

**57 Frottier-Seiftuch, Baumwolle, verschied. Farben.**

Best.-Nr. 8311/01 MDN 1,—





# Fesche Kinderbekleidung aus dem „konsument“- Versandhaus



①  
57,65



②  
24,60



③  
17,70



④  
34,50



GREISYN  
⑤  
23,20



GREISYN  
④  
34,50

① Schicker, sportlicher Mädchenmantel aus Baumwolle mit WOLPRYLA. Die aufgesetzten Schulterklappen sowie die schräg eingearbeiteten Taschenklappen sind mit silbernen Knöpfen befestigt. Der Mantel ist ganz auf Kunstseide gefüttert.

Best.-Nr. 3513/08 rot-schwarz-meliert						
Best.-Nr. 3513/09 blau-schwarz-meliert						
Größe	140	146	152	158	164	
MDN	57,65			81,25		

② Sehr praktisch ist dieser leichte Popelineanzug in der gedeckten Farbe Braun-Oliv. Die Jacke hat modische Bündchenärmel und 2 aufgesetzte Klappentaschen. Die Hose ist umschlaglos, mit 2 Flügel- und 1 Gesäßtasche gearbeitet.

Best.-Nr. 3631/25						
Größen	116	122	128	134	140	146 152
MDN	24,60			27,30		

③ Praktischer tintenblauer Popelinemantel für kleine Jungen. Modische Merkmale sind das schmale Stehbündchen, die lose Rückenpasse sowie die eingesetzten Bündchenärmel. Als Verschluss dienen kleine silberne Metallknöpfe. Ganz gefüttert.

Best.-Nr. 3612/05					
Größen	86	92	98	104	110
MDN	17,70				

④ Für dieses 3teilige Kostüm wurde das gut bewährte Material GREISYN verwendet. Dieses Modell besteht aus einer Jacke mit Reverskragen und eingearbeiteten Klappentaschen, einer gerade gearbeiteten Bluse aus blau-weiß-gemustertem GREISYN und einem Plisseerock. Die Bluse kann mit oder ohne Gürtel getragen werden.

Best.-Nr. 3530/09							
Größen	122	128	134	140	146	152	158 164
MDN	34,50		41,40			63,50	

⑤ Für unsere Knaben ein flotter Hemdanzug aus GREISYN in schwarz-weißer Pepitamusterung. Das Hemd wird mit kleinen silbernen Metallknöpfen geschlossen und in der Hose getragen. Die Hose ist ohne Umschlag, mit 2 Flügel- und 1 Gesäßtasche gearbeitet. Vervollständigt wird der Anzug durch einen schwarzen Kunstledergürtel.

Best.-Nr. 3631/22						
Größen	128	134	140	146	152	158 164
MDN	23,20		26,60			40,40





⑥ Aus einer feinfädigen Baumwollpopeline in der Modelfarbe Bronze-Braun wurde dieser **Knabenmantel** gearbeitet. Vervollständigt wird dieses Modell durch 2 schräg eingearbeitete Pattentaschen, 1 Montagegürtel mit Goldschnalle u. Goldösen sowie goldfarb. Metallknöpfen. Der Mantel ist ganz auf Kunstseide gefüttert. Best.-Nr. 3612/06

Größen	116	122	128	134	140	146	152	158	164
MDN	26,-				30,80			44,70	

⑦ Für Schule und Freizeit ist dieser **Anzug** aus blau-gelb-meliertem Cottino gedacht. Besonders schick die auf Bund gearbeitete Jacke mit den 2 aufgesetzten Brusttaschen. Der Reverskragen kann offen oder geschlossen getragen werden. Die Bündchen an den Ärmeln sowie die Jacke selbst werden mit goldfarbigen Metallknöpfen geschlossen. Die Hose ist umschlaglos, mit 2 Flügeltaschen und 1 aufgesetzten Gesäßtasche gearbeitet. Der Montagegürtel wird von kleinen Schlaufen gehalten. Kragen, Kanten und Taschen sind gelb abgesteppt. Best.-Nr. 3631/24

Größen	116	122	128	134	140	146	152	158	164
MDN	19,20		19,75		21,20			35,70	

⑧ Die **Jacke im Trachtenstil** ist nach wie vor aktuell. Wolltresseneinfassung und Münzknöpfe harmonisieren mit der Qualität des Stoffes. Material: Streichgarnviskose. Farbe Schwarz-Weiß, gemustert. Best.-Nr. 3620/01

Größen	116	122	128	134	140	146	152	158	164
MDN	21,10				24,60			37,-	

⑨ Flotter **Anzug mit Trägerhose** für unsere Kleinen, aus schwarz-weiß-gemustertem GREISYN. Die Hose ist umschlaglos gearbeitet und hat 2 Flügeltaschen sowie Gummizug im hinteren Bund. Best.-Nr. 3631/21

Größen	86	92	98	104	110
MDN	19,20				

⑩ Praktischer **Baumwollpopelinemantel** in leuchtender Farbe Burgunder. Schick sind der mit kontrastierendem Material gearbeitete Kragen, der blau-weiße Bortenbesatz auf den Taschen und die kleinen blauen Kugelknöpfe. Ganz auf Kunstseide gefüttert. Best.-Nr. 3513/07

Größen	86	92	104	110	116	122	128	134
MDN	24,45			27,20			32,70	

⑪ Blaue Baumwollpopeline wurde für diesen kleinen **Campinganzug** gewählt. Die Jacke ist mit Reverskragen, kleinen eingesetzten Ärmeln und einer aufgesetzten Brusttasche gearbeitet. Das kurze Trägerhöschen ist umschlaglos, mit 2 Flügeltaschen und Gummizug im Bund gearbeitet. Best.-Nr. 3631/23

Größen	86	92	98	104	110
MDN	13,80				



# Schicke Sachen für kleine Damen

①  
46,65

GREISYN  
②  
21,20

④  
16,-

③  
13,20

⑥  
13,60

GRISUTEN (R)

⑤  
14,20

① Etwas ganz Besonderes finden Sie in diesem zweiteiligen **Mädchenkleid**. Die Bluse ist aus Viskoseleinen, mit kleinen eingesetzten Ärmeln und einem schmalen Schlips gearbeitet. Der **Plisseerock** ist aus GRISUTEN „spezitepflegeteideal“. Hinter dieser Bezeichnung stehen folgende hervorragende Eigenschaften: leichtes Waschen, schnelles Trocknen, bügelarm, plisseebeständig, farbecht, maß- und formbeständig sowie waschmaschinenbeständig.

Best.-Nr. 3561/04

Größen	146	152	158	164
MDN	46,65		58,40	

② Zweiteiliges **Mädchenkleid** aus GREISYN in blau-weißer Pepitamusterung. Besonders belebt wird dieses Modell durch die blau-weiß-rote Bordüre, die gleichzeitig den Abschluß des Jumpers bildet. Der Rock ist mit 4 Kellerfalten und auf Bund gearbeitet. Das Kleid kann mit oder ohne Gürtel getragen werden.

Best.-Nr. 3561/01

Größen	134	140	146	152	158	164
MDN	21,20			30,20		

③ Brillantrot ist der Farbton dieses **Popelinekleidchens**, der durch die blau-weiße Borte am Halsausschnitt und am vertieft angesetzten Röckchen noch unterstrichen wird.

Best.-Nr. 3561/09

Größen	110	116	122	128	134
MDN	13,20			15,30	

④ Sportliches **Popelinekleid**, 100 % Baumwolle, in der Farbe Türkis. Der Kragen, die 2 aufgesetzten Taschen sowie der Gürtel sind weiß abgesteppt. Der Rock ist in Falten gelegt, die nicht gebügelt sind.

Best.-Nr. 3561/08

Größen	140	146	152	158	164
MDN	16,-			28,80	

⑤ Reizendes **Mädchenkleid** aus Viskosegewebe, rosé-weiß-gemustert. Der verlängerten Taille schließt sich ein reichgekrauter Rock an. Die schmale Blütenbordüre macht dieses sommerliche Kleidchen zart und anmutig. Borspitze und Röllchendurchzug sind hübscher Schmuck.

Best.-Nr. 3561/11

Größen	110	116	122	128	134
MDN	14,20			16,40	





GREISYN

⑦  
17,60

⑧  
17,50

⑥ Sommerliches Mädchenkleid aus Baumwollpopeline, kobaltblau, ärmellos, durchgehend geknöpft. Auf Schulter und Gürtel rot-weißer Tressenbesatz.  
Best.-Nr. 3561/07

Größen	140	146	152	158	164
MDN	13,60		21,75		

⑦ Sportliches Mädchenkleid aus GREISYN in der Farbe Blau. Dekorativ die weißen Steppnähte sowie die aufgesetzten Zierklappen unterhalb der Passe und im Rock.

Best.-Nr. 3561/02

Größen	128	134	140	146	152
MDN	17,60		21,90		

⑧ Dreiteilige Strandkombi aus rot-blau-bedrucktem Musselin. Der doppelreihige Rock ist auf breitem Gummiband gearbeitet. Das ärmel- und kragenlose, schrittlange Oberteil ist mit farbig abgestimmten Röllchen versehen. Vervollständigt wird diese Kombination durch ein kleines Höschen.

Best.-Nr. 3561/22

Größen	134	140	146	152	158	164
MDN	17,50			25,90		

⑨ Türkis ist die Farbe dieses Baumwollpopelinekleidchens. Das Vorderteil ist mit weißer Wäschespitze, Litze und Knöpfen garniert.

Best.-Nr. 3561/10

Größen	86	92	98	104	110	116	122
MDN	12,-			14,35			

⑩ Ansprechend bei diesem Mädchenkleid aus Baumwollpopeline ist die Farbkombination Blau-Weiß. Der flachliegende runde Kragen und die kurzen Ärmel sind mit weißer Zuckernähte unterlegt. Im Vorderteil sind 2reihig weiße Kugelknöpfe angebracht. Das angeriehene Röckchen ist vertieft angesetzt.

Best.-Nr. 3561/06

Größen	110	116	122	128	134
MDN	11,50			15,30	

⑪ Ein Karokleid aus Kammgarnviskose, schwarz-weiß-gemustert. Den Verschluss bilden kleine rote Kugelknöpfe und rote Soutacheschlingen. Der Rock erhält seine Weite durch ungebügelte Falten.

Best.-Nr. 3561/05

Größen	110	116	122	128	134	140
MDN	12,-			15,30		

⑪  
12,-



Vorteilhaft  
und preiswert  
ist dieses Angebot  
für unsere  
Jüngsten



①  
8,40



②  
7,85



③  
8,70



④  
5,95



⑤ a  
8,20

⑤ b  
8,80



⑥  
9,95

① In diesem rot-grün-bedruckten Modell finden Sie ein praktisches **Schulkleidchen** aus Musselin. Der kleine Kragen ist weiß abgepasst.

Best.-Nr. 3561/18

Größen	110	116	122	128	134
MDN	8,40				9,75

② Rot, Blau und Grün sind die Farben dieses reizenden, leichten **Sommerkleidchens** aus Musselin. Das Röckchen ist in der Taille leicht angeriehen und wird mit einem schmalen Bindegürtel zusammengehalten.

Best.-Nr. 3561/20

Größen	104	110	116	122	128	134	140
MDN	7,85	8,70				10,75	

③ Ein zünftiges **Dirndl** mit Schürze, aus wirkungsvoll bedrucktem Musselin. Der kleine viereckige Ausschnitt sowie die Dirndltafel im Vorderteil sind mit rot. Einfaß versehen.

Best.-Nr. 3561/13

Größen	104	110	116	122	128	134	140	146	152	158	164
MDN	8,70	9,95				11,60				17,65	

④ Aus bunt bedrucktem Musselin wurde dieser **Spielanzug** gearbeitet. Die verstellbaren Träger und die 2 aufgesetzten Taschen des Höschens sowie das kleine Kittelchen sind mit weißem Paspel versehen.

Best.-Nr. 3591/05

Größen	82	86	92	98	104
MDN	5,95		6,20		6,50

⑤ Diese reizende **Kombination** haben wir für unsere Kleinsten zusammengestellt. Sie besteht aus einer weißen Popelinebluse mit kleinen eingesetzten Ärmeln und einem blauen Popelineröckchen mit einer großen aufgesetzten Tasche und hochgezogenem Bund. Die Träger werden vorn mit 2 weißen Kugelknöpfen befestigt. Latz und Tasche sind weiß abgesteppt.

a) Bluse: Best.-Nr. 3551/22

Größen	86	92	98	104	110
MDN	8,20				9,50

b) Rock: Best.-Nr. 3541/29

Größen	86	92	98	104	110
MDN	8,80				9,50

⑥ Ideales Schul- und **Ferienkleid** für größere Mädchen, blau-rot-getupfter Musselin. Im Vorderteil aufgesetzter blauer Paspel, angeriehener Rock, schmaler Bindegürtel.

Best.-Nr. 3561/17

Größen	140	146	152	158	164
MDN	9,95				15,45





⑦ Mit kindlichen Motiven ist dieses **Sommerkleidchen** aus Musselin bedruckt. Der Ausschnitt ist mit einem roten Paspel versehen, der vorn zu einer Schleife gebunden wird.

Best.-Nr. 3561/19

Größen	86	92	98	104	110
MDN	6,20				6,75

⑧ Kurzes kolibriefarbenes **Trägerhöschen**, komplettiert mit einer weißen Bluse, für kleine Jungen. Beides aus Baumwollpopeline gefertigt.

a) Bluse: Best.-Nr. 3551/23

Größen 86 92 98 104 MDN 8,20

b) Hose: 3661/04

Größen 86 92 98 104 MDN 6,50

⑨ Leichtes **Sommerkleidchen** aus rot-grün-gemustertem Musselin. Der Rock erhält seine Weite durch 4 Kellerr falten.

Best.-Nr. 3561/16

Größen	140	146	152	158	164
MDN	9,50				14,90

⑩ Ein bunt bedrucktes **Sommerkleidchen** aus Musselin, kleine Ärmel und ein kleiner Kragen vervollständigen dieses Modell.

Best.-Nr. 3461/15

Größen	104	110	116	122	128	134
MDN	7,05	7,60				9,50

⑪ Kleines **Hängertchen** aus bedrucktem Musselin. Der runde Halsausschnitt und die kleinen Flügelärmelchen sind mit rotem Paspel versehen.

Best.-Nr. 3561/14

Größen	82	86	92	98	104
MDN	5,40	5,65			

⑫ Auch in diesem **Spiellanzug** aus Musselin werden sich unsere Kleinsten wohl fühlen. Zu dem Spielhöschen wird ein Kittelchen getragen, das ringsum mit weißem Paspel versehen ist, der an jeder Seite mit einer Schleife endet.

Best.-Nr. 3591/06

Größen	82	86	92	98	104
MDN	5,65	5,95	6,20	6,50	



Praktisch,  
strapazierfähig,  
farbenfroh –  
so recht  
für Kinder  
geeignet



① Mädchenbluse, Baumwollpopeline, weiß, mit Bubikragen und kleinen eingesetzten Ärmeln.  
Best.-Nr. 3551/21

Größen	116	122	128	134	140
MDN	9,50		9,90		

② Kleiderrock aus GREISYN in schwarz-weißer Musterung. Geschmackvoll die rote Wollborte am Hals- und Ärmelausschnitt sowie unterhalb der Taille. Einmal etwas ganz anderes ist der rote Schnürverschluß im Vorderteil.  
Best.-Nr. 3541/25

Größen	116	122	128	134	140
MDN	14,20		17,50		

③ Mädchenhose aus Cottino, blau-gold-meliert. Eine zünftige Hose mit 2 eingearbeiteten Taschen sowie einer aufgesetzten Gesäßtasche mit Wappen. Neu die etwas ausgestellte Fußweite. Weiße Steppnähte.  
Best.-Nr. 3571/20

Größen	116	122	128	134	140	146	152	158	164
MDN	12,40				17,50				

④ Mädchenbluse, Baumwolle, weiß. Ein preiswertes Modell, passend zu unseren blauen Popelineröckchen. Den Halsausschnitt sowie die Ärmel umsäumt blau-weiß-gemusterte Borte.  
Best.-Nr. 3551/25

Größen	110	116	122	128	134	140	146	152	158
MDN	4,80		5,70			8,40			

⑤ Mädchenrock, Baumwollpopeline, blau. Das Modell erhält seine Weite durch 6 Kollerfalten, die bis unterhalb der Hüfte zugestept sind. Vervollständigt wird das Röckchen durch 2 aufgesetzte Taschen.  
Best.-Nr. 3541/26

Größen	110	116	122	128	134
MDN	13,20		14,70		

⑥ Mädchenbluse aus Cottino, weiß, mit roten Punkten. Halsausschnitt, Ärmelabschluß und vordere Verschlußkante sind mit roter Litze unterlegt.  
Best.-Nr. 3551/24

Größen	110	116	122	128	134	140	146	152
MDN	8,20				8,80			

⑦ Mädchenrock aus Cottino, rot. Strapazierfähig und preiswert.

Best.-Nr.	3541/28	MDN
Größen	110 116 122 128 134 140 146 152	9,50

⑧ Mädchenbluse aus Popeline, weiß, ärmel- und kragenlos, mit zarter Lochstickerei im Vorderteil. Knopfverschluß im Rückenteil.  
Best.-Nr. 3551/26

Größen	134	140	146	152	158	164
MDN	12,-			16,55		

⑨ Mädchenplisseerock, GREISYN, blau, auf Bund gearbeitet.

Best.-Nr.	3541/24									
Größen	110	116	122	128	134	140	146	152	158	164
MDN	14,70				17,70				25,40	

⑩ Mädchenbluse, Baumwollpopeline, weiß, lange Ärmel mit Umschlagmanschetten.  
Best.-Nr. 3551/20

Größen	110	116	122	128	134	140	146	152	158	164
MDN	10,35				11,60			17,10		

⑪ Mädchenhose, Baumwollpopeline, blau, mit 2 Flügeltaschen und seitlichem Reißverschluß.  
Best.-Nr. 3571/18

Größen	122	128	134	140	146	152	158	164
MDN	9,45		9,85			15,80		

⑫ Knabenhose, Baumwollcord, dunkelgrau, ohne Umschlag, 2 Flügeltaschen, 1 Gesäßtasche.





Best.-Nr. 3651/19

Größen	116	122	128	134	140	146	152	158	164
MDN	13,60	12,70	15,20	24,50					

⑬ Mädchenrock, Baumwollpopeline, blau. Unterhalb der in Hüfthöhe angebrachten weißen Ziernaht sind 2 weiß abgesteppte Zierklappen angebracht, die mit kleinen Münzknöpfen befestigt sind. Die nötige Weite wird durch je 1 Kellerralte im vorderen und hinteren Rockteil erreicht.

Best.-Nr. 3541/27

Größen	140	146	152	158	164
MDN	12,—	17,50			

⑭ Knabenhose aus blau-weiß-meliertem Cottino, umschlaglos, 2 Flügeltaschen, 1 Gesäßtasche mit Reißverschluß. Der Gürtel wird von kleinen Schlaufen gehalten.

Best.-Nr. 3651/20

Größen	116	122	128	134	140	146	152	158	164
MDN	9,80	11,10	17,40						

⑮ Knabenlatzhose, Streichgarnviskose, rot-blau-kariert, mit verstellbaren Trägern und seitlich eingearbeiteten Taschen.

Best.-Nr. 3651/17

Größen	86	92	98	104	110
MDN	8,70				

⑯ Mädchenlatzhose, Cottino, rot-schwarz-meliert, in hochgezogener Form. Weiße Steppnähte und 2 aufgesetzte Taschen vervollständigen dieses Modell.

Best.-Nr. 3571/21

Größen	82	86	92	98	104	110
MDN	9,10	9,50	10,30			

⑰ Knabenhose, Baumwollpopeline, in der Modelfarbe Steingrün. Die Hose ist umschlaglos, mit 2 Flügel- und 1 Gesäßtasche gearbeitet.

Best.-Nr. 3651/16

Größen	116	122	128	134	140	146	152	158	164
MDN	11,90	11,10	12,30	20,30					

⑱ Mädchenlatzhose, Baumwollpopeline, burgunder, 2 aufgesetzte Taschen, Gummizug im Bund. Der Latz ist mit einem applizierten Entchen versehen.

Best.-Nr. 3571/19

Größen	82	86	92	98	104	110
MDN	11,10	12,—	13,20			

⑲ Knabenhose, Baumwollpopeline, schiefer, 2 Flügeltaschen, 1 Gesäßtasche.

Best.-Nr. 3661/03

Größen	116	122	128	134	140	146	152	158	164
MDN	7,30	7,85	12,95						

⑳ Latzhose aus Baumwollcord, blau-grau. Die verstellbaren Träger werden mit silbernen Metallknöpfen am Latz befestigt.

Best.-Nr. 3651/21

Größen	82	86	92	98	104	110
MDN	7,60	8,70				

㉑ Kindershorts, Baumwollpopeline, dunkelmode, Gummizug im Bund, 2 aufgesetzte Taschen.

Best.-Nr. 3661/05

Größen	110	116	122	128	134	140	146	152
MDN	4,30	5,10	5,30					

㉒ Steppjacke, bunt bedruckt, auf Polytex gesteppt, mit blauer Einfassung und goldfarbenen Metallknöpfen. Leicht wärmend zugleich.

Best.-Nr. 3520/06

Größen	122	128	134	140	146	152	158	164
MDN	18,—	21,80	29,40					

㉓ Mädchenhose aus GREISYN, blau, mit 2 Flügeltaschen und seitlichem Reißverschluß.

Best.-Nr. 3571/17

Größen	116	122	128	134	140	146	152	158	164
MDN	14,70	20,40							





① **Damennicki**, Baumwollfeinripp, mit kurzen Ärmeln und kleinem spitzen Ausschnitt.

Best.-Nr. 4228/09	orange				
Größen	38	40	42	44	46 48
MDN	7,-				

② **Herren-Campinghemd**, Baumwolle, auch als Hemdpullover zu tragen, in Anthrazit, mit weißen Ringeln. Angenehm im Tragen und besonders leicht zu pflegen.

Best.-Nr. 4216/06	MDN 12,75				
Größen	4	5	6	7	

③ **Kindernicki**, Baumwolle, Phantasiedruck, spitzer Halsausschnitt, kurze Ärmel.

Best.-Nr. 4238/07	MDN 5,65				
Größen	116	128	140	152	

④ **Damennicki**, Baumwolle, blau-weiß-kariert, einge-

setzte Ärmel, kleiner weißer Halsausschnitt. Außerordentlich preiswert und praktisch.

Best.-Nr. 4228/12	MDN 6,50				
Größen	40	42	44	46	

⑤ **Knabensporthemd**, gekämmte Baumwolle, gewirkt, mit Webcharakter in lustigem Druckmuster.

Best.-Nr. 4238/08							
Größen	86	92	104	116	128	140	152
MDN	7,45	8,10	8,40	8,75	9,10	9,40	10,10

⑥ **Kindernicki**, Baumwolle, in farbenfroher Ringelmusterung, Schlupfform, ¼-Ärmel.

Best.-Nr. 4238/06							
Größen	86	92	104	116	128	140	
MDN	2,95	3,35	3,70	4,-	4,50	4,85	

⑦ **Damennicki**, Baumwolle-Viskoseseseide, spitzer Halsausschnitt, kurze Ärmel, Streifenmusterung. Ein Sonderangebot für den Sommer.

Best.-Nr. 4228/11	perlrosé			MDN 7,25
Größen	40	42	44	46

⑧ **Damennicki**, Baumwolle, pflegeleicht, richtig für Beruf, Reise und Camping. Lindfarben, mit schwarzem Rosendruck.

Best.-Nr. 4228/13	MDN 12,20			
Größen	40	42	44	46

⑨ **Hübscher Mädchennicki** aus Baumwolle. Der spitze Halsausschnitt und die angeschnittenen Ärmel sind mit einem blau-weiß-gestreiften Paspel versehen.

Best.-Nr. 4248/07	marine				
Größen	104	116	128	140	152
MDN	3,95	4,45	5,20		

⑩ **Damennicki** ohne Ärmel, Baumwolle mit Viskoseseseide, hübsche Streifenmusterung, sehr preiswert.

Best.-Nr. 4228/10	weiß			MDN 6,20
Größen	40	42	44	46



**WOLPRYLA-**  
Qualität  
kaufen –  
zufrieden sein!



① **Mädchenjacke** in der bewährten WOLPRYLA-Qualität, mit einer schönen Streifenkante am Kragen.

Best.-Nr. 4331/07	rot			
Größen	116	128	140	152
MDN	19,30	22,80	25,50	

② **Knabenträgerhöschen**, Wollmischmaterial, Gummizug im Bund, abknöpfbare Träger.

Best.-Nr. 4343/01	kornblume		
Größen	92	98	104
MDN	7,55	8,55	

③ **Knabenjacke** aus WOLPRYLA, dem pflegeleichten Material. Eine preiswerte Jacke in der praktischen Farbe Flaschengrün.

Best.-Nr. 4331/06				
Größen	116	128	140	152
MDN	18,95	20,90	23,-	

④ **Knaberpullover**, WOLPRYLA, mit spitzem Ausschnitt, das Richtige für den täglichen Schulgang.

Best.-Nr. 4333/27	burgunder			
Größen	116	128	140	152
MDN	17,85	19,50	21,60	

⑤ **Kleinkinderpullover** in kräftigem Viskosefasermaterial, schöne Jacquardmusterung. Ein preisgünstiger Pullover für unsere Kleinen.

Best.-Nr. 4333/29	rot, mit Kornblume und Weiß			
Größen	86	92	98	104
MDN	11,80			

⑥ **Mädchenstrickrock**, WOLPRYLA, Gummizug im Bund, Träger verstell- und abknöpfbar, plisseecht. Zu jeder Zeit praktisch, dabei sehr preiswert.

Best.-Nr. 4341/05	kornblume		
Größen	92	98	104
MDN	9,95	11,15	

⑦ **Mädchenpullover**, WOLPRYLA, mit modischem zweifarbigen Einsatz. Ein ansprechendes Modell in der neuen Modelinie auch für unsere kleinen Damen.

Best.-Nr. 4333/28	gletscher, mit Weiß					
Größen	92	98	104	116	128	140
MDN	14,90	16,55	18,75	22,10	24,80	

⑧ **Mädchenstrickrock** aus WOLPRYLA, Gummizug im Bund, plisseecht, knitterarm, ein unentbehrlicher Rock für Mädchen von 6 bis 14 Jahren.

Best.-Nr. 4341/04	kornblume			
Größen	116	128	140	152
MDN	12,-	14,90	20,-	





①  
12,75

②  
20,-

③  
22,15

① Damenpulli, Baumwolle, mit Kragen,  $\frac{1}{4}$ -Ärmel, leicht und luftig, das Richtige für den Sommer. Gut waschbar.

Best.-Nr. 4326/09	falter			MDN 12,75
Größen	38	40	42	44 46

② Mädchenpullover, WOLPRYLA, in farbenfroher Ringelmusterung. Das Richtige für unsere 12- und 14-jährigen Mädchen.

Best.-Nr. 4324/01				
Größen	152	164		
MDN	20,-	21,40		

③ Damenpullover, WOLPRYLA, spitzer Ausschnitt,  $\frac{1}{4}$ -Ärmel, schönes Strukturgestrick. Sie sind immer gut angezogen in dem leichten, knitterfreien Sommerpullover.

Best.-Nr. 4324/15	gletscher			
Größen	38	40	42	44 46 48
MDN	22,15	24,35		

④ Damenpullover in guter Baumwollqualität, hochgeschlossen,  $\frac{1}{4}$ -Ärmel. Preisgünstig ist dieses Modell im hochmodischen Häkellook-Charakter. „konsument“-Artikel.

Best.-Nr. 4324/17	weiß			MDN 19,85
Größen	40	42	44	46

⑤ Damenpulli, Baumwolle mit Viskoseseide, hochgeschlossen,  $\frac{1}{4}$ -Ärmel. Sehr gefragt ist dieser entzückende Sommerpulli.

Best.-Nr. 4326/08	flieder, mit Silber			
Größen	40	42	44	46 48
MDN	18,70	20,-		

⑥ Damenpullover, Baumwolle-Viskosefasermaterial, hochgeschlossen,  $\frac{1}{4}$ -Ärmel. Formbeständigkeit und beachtlich niedriger Preis zeichnen diesen Artikel in schöner Längsstreifenmusterung aus. Farbe Original (Blau, mit Grün-Gelb-Rot).

Best.-Nr. 4323/50				MDN 20,35
Größen	40	42	44	46 48

⑦ Damen-Jackenpullover, Viskosefasermaterial, hochgeschlossen, zum Durchknöpfen. Längsstreifen in harmonischer Farbkombination. „konsument“-Artikel.

Best.-Nr. 4324/14	oliv-gelb-gold			
Größen	40	42	44	46 48
MDN	19,70	21,10 23,10		

„konsument“-Artikel

„konsument“-Artikel

⑥  
20,35

⑦  
19,70

⑤  
18,70

④  
19,85



„konsument“-  
Artikel

Wolle

①  
82,95

WOLPRYLA (R).  
in Flaschengrün,  
meliert

②  
40,30

③  
33,80

⑥ Herrenpullover (Westover), WOLPRYLA, ohne Ärmel, lose Form. Ein preiswertes und praktisches Kleidungsstück für jedermann in der warmen Jahreszeit.

Best.-Nr. 4315/01	anthrazit				
Größen	44	46	48	50	52
MDN	22,60		24,20		

⑦ Herren-Freizeitpullover, WOLPRYLA, mit Umlegekragen und  $\frac{3}{4}$ -Ärmel. Ein ganz aktueller Pullover in porösem Gestrick, für die warme Jahreszeit. Das Neueste in der Strickmode für den Herrn. „konsument“-Artikel.

Best.-Nr. 4314/01	burgunder				
Größen	44	46	48	50	52
MDN	25,95		27,55		29,15

⑧ Herrenfreizeitjacke, Viskosematerial mit Wollanteil. Ein ansprechendes Modell für den modisch orientierten Herrn. 2 eingeschnittene Taschen, Vorder- und Rückenteil mit Viskoseseide abgefüttert. „konsument“-Artikel.

Best.-Nr. 4311/15	graumeliert				
Größen	44	46	48	50	52
MDN	62,10		68,30		

⑨ Herrenpullover, WOLPRYLA, lose Form, mit V-Ausschnitt. Stets modern und sportlich, angenehm im Tragen durch die weiche WOLPRYLA-Qualität.

Best.-Nr. 4313/26	anthrazit				
Größen 42	44	46	48	50	52
MDN 32,30	35,50				37,90

„konsument“-  
Artikel

⑧  
62,10

⑤  
19,80

④  
51,85

① Herrensportpullover in bester Wollqualität, gerader Halsausschnitt. Ein aparter Pullover für Sport und Camping. „konsument“-Artikel.

Best.-Nr. 4313/23	schwarz-weiß-meliert				
Größen	44	46	48	50	52
MDN	82,95		90,45		

② Herrenjacke, WOLPRYLA, mit schmalen Rumpf- und Ärmelpatenten und dezenten Nadelstreifen. Eine unentbehrliche Jacke in der bewährten WOLPRYLA-Qualität. Praktische sowie modische Farbe Flaschengrün, meliert.

Best.-Nr. 4311/14						
Größen	44	46	48	50	52	54
MDN	40,30				45,10	

③ Herrenhemdpullover, gute WOLPRYLA-Qualität, lose Form. Von jung und alt immer wieder gefragt und gern getragen. Sehr preisgünstig.

Best.-Nr. 4313/25				burgunder		
Größen	42	44	46	48	50	52
MDN	33,80			35,40		

④ Herrensportpullover, WOLPRYLA, mit dem beliebten Juniorenausschnitt. Ausdrucksvolle sportliche Jacquardbordüre, sehr kleidsam und ansprechend, in den Farben Schwarz, mit Kornblume, weiße Musterung.

Best.-Nr 4313/24						
Größen 42		44	46	48	50	52
MDN 51,85		56,65				61,45

⑤ Herrenjacke, Viskosematerial, Vorderteil in dezentem Jacquardmusterung. Formbeständig und besonders preisgünstig.

Best.-Nr. 4311/16	dunkelgrau, mit Grün				
Größen	44	46	48	50	52
MDN	19,80		21,20		

⑨



WOLPRYLA (R)

①  
34,40② a  
28,80② b  
28,80

derne breite Knopfleiste ist angekettelt. Diese aparte Jacke zeichnet sich durch das wirkungsvolle Gestrick im Handarbeitscharakter aus.

Best.-Nr. 4321/27	weiß			
Größen	42	44	46	48
MDN	120,50			123,50

⑤ Damenjacke in guter Wollstreichgarnqualität, lange Ärmel, boucléartig, schwarze Paspelierung am Kragen und an der Knopfleiste. Gute Trageigenschaften und Strapazierfähigkeit sind Vorzüge dieser kleidsamen Jacke.

Best.-Nr. 4321/24	smaragd				MDN 29,30
Größen	42	44	46	48	50

⑥ Damenpullover, WOLPRYLA, hochgeschlossen,  $\frac{3}{4}$ -Ärmel. Mit der modischen Rüsche am Halsausschnitt und längs der Knopfleiste harmonisieren die kleinen weißen Kugelknöpfe.

Best.-Nr. 4323/46	violett, mit Weiß				
Größen	42	44	46	48	50
MDN	37,60				42,40

⑦ Damenjacke, WOLPRYLA, mit Kragen, lange Ärmel. Die dezente unifarbige Streifenmusterung längs der Knopfleiste zeichnet diese Jacke besonders aus. Mit diesem Modell sind Sie gut bedient.

Best.-Nr. 4321/22	violett				
Größen	42	44	46	48	50
MDN	49,60				57,60

⑧ Damenpullover, reine Wolle, hochgeschlossen,  $\frac{3}{4}$ -Ärmel, vollregulär gearbeitet, Feingestrick. Der immer gefragte Pullover für die anspruchsvolle Dame.

Best.-Nr. 4324/12	weiß				
Größen	40	42	44	46	48
MDN	54.80	58.10			

⑨ Damenpullover, WOLPRYLA, hochgeschlossen,  $\frac{3}{4}$ -Ärmel, plisseartiges Gestrick. Ein modisch hochaktuelles, figurbetontes Modell.

Best.-Nr. 4324/16	cherry (hellkirsch)				MDN 29,90
Größen	40	42	44	46	

„konsument“-  
Artikel  
Wolle  
③  
82,50

Reine  
Wolle  
④  
120,50

① Damenpullover, WOLPRYLA,  $\frac{3}{4}$ -Ärmel, Reverskragen, wirkungsvolle Streifenmusterung an Kragen, Knopfleiste und Manschetten. Für den fraulichen Typ sehr gut geeignet.

Best.-Nr. 4323/45	anthrazit					
Größen	40	42	44	46	48	50
MDN	34,40	36,80			41,60	

② Damenpullover, WOLPRYLA, Feingestrick,  $\frac{3}{4}$ -Ärmel, moderner Reverskragen und Einsatz, Kugelknöpfe. Der Schlager unseres Sortiments! Den günstigen Preis bitte beachten! „konsument“-Artikel.

a) Best.-Nr. 4323/48		rot/weiß				
Größen	38	40	42	44	46	48
MDN	28,80		31,30			
b) Best.-Nr. 4323/47		kornblume/weiß				
Größen	40	42	44	46	48	50
MDN	28,80		31,30			36,—

③ Damenjacke in guter Wollqualität, mit Kragen, lange Ärmel. Kragen und Längsstreifen neben der Knopfleiste mit DEDERON-Brillantseide verarbeitet. „konsument“-Artikel.

Best.-Nr. 4321/21	helltürkis				
Größen	42	44	46	48	50
MDN	82.50				90. —

④ Damenjacke, reine Wolle, Grobgestrick, vollregulär gearbeitet, mit Reverskragen; lange Ärmel. Die mo-

⑤  
29,30WOLPRYLA (R)  
⑥  
37,60



⑩ Damenjacke, Viskosefaser/WOLPRYLA-Material, hochgeschlossen, lange Ärmel. Die Gebrauchsjacke für alle Tage, auch als Pullover zu tragen. Besonders preisgünstig und formbeständig.

Best.-Nr. 4321/26	anthrazit				
Größen	42	44	46	48	50
MDN	29,45				

⑪ Damenjacke, WOLPRYLA, hochgeschlossen, lange Ärmel. Diese Jacke wird durch die zweifarbige Berandung des Halsausschnittes, der Knopfleiste und der Ärmelabschlüsse sowie durch rote Kugelknöpfe modisch betont.

Best.-Nr. 4321/23	kornblume, mit Rot und Weiß				
Größen	40	42	44	46	48
MDN	38,40	40,80			

⑫ Damenpullover, WOLPRYLA, hochgeschlossen, mit Reißverschluß,  $\frac{3}{4}$ -Ärmel. Ansprechendes, jugendliches Modell, besonders preiswert.

Best.-Nr. 4324/13	rot, mit Kornblume			
Größen	38	40	42	44
MDN	22,40	24,80		

⑬ Damenjacke, Viskosefasermaterial in 3-Faden-Spezialgestrick, lange Ärmel. Eine preisgünstige, haltbare Jacke mit einer wirkungsvollen Jacquardmusterung am Kragen und an den Ärmelaufschlägen.

Best.-Nr. 4321/25	blau, mit Weiß				
Größen	42	44	46	48	50 52
MDN	25,10	26,50			

⑭ Damenpullover, WOLPRYLA, mit Kragen,  $\frac{3}{4}$ -Ärmel, schlichter unifarbiger Einsatz, Kugelknöpfe.

Best.-Nr. 4323/49	rot			
Größen	40	42	44	46
MDN	35,20	36,80		







## Das beliebte Campinghemd für Sport, Beruf und Freizeit

① Herren-Campinghemd aus Baumwolle, mit kurzen Ärmeln, eine aufgesetzte Brusttasche, aparte Karomusterung.

Best.-Nr. 4412/34	grün-gelb-kariert	MDN 18,50
Best.-Nr. 4412/35	blau-gelb-kariert	
Best.-Nr. 4412/36	braun-grün-kariert	
Best.-Nr. 4412/37	blau-rot-kariert	
Größen 36-44		

② Sportliches Herrenoberhemd aus Baumwollhemdenstoff, mit langen Ärmeln, ausdrucksvolles Karo.

Best.-Nr. 4411/33	rot-kariert	MDN 21,50
Best.-Nr. 4411/34	braun-kariert	
Best.-Nr. 4411/35	grün-kariert	
Größen N (= normale Ärmellänge) 36-45		

③ Herrenfreizeithemd aus Baumwolle, mit langen Ärmeln, offen oder geschlossen zu tragen. Flotte Karomusterung.

Best.-Nr. 4411/28	braun-gelb-kariert	MDN 21,-
Best.-Nr. 4411/29	braun-grün-kariert	
Größen N (= normale Ärmellänge) 36-45		

④ Herren-Campinghemd aus Baumwolle, kariert. Ein praktisches Hemd für heiße Tage, mit kurzen Ärmeln.

Best.-Nr. 4412/31	grün-rot-kariert	MDN 15,-
Best.-Nr. 4412/32	blau-gelb-kariert	
Best.-Nr. 4412/33	blau-rot-kariert	
Größen 36-44		

⑤ Herren-Campinghemd aus Mischgewebe, in dezenter Streifenmusterung, offen oder geschlossen zu tragen, kurze Ärmel, eine aufgesetzte Brusttasche.

Best.-Nr. 4412/41	grün-gestreift	MDN 17,10
Best.-Nr. 4412/42	blau-gestreift	
Best.-Nr. 4412/43	braun-gestreift	
Größen 36-44		

⑥ Herren-Campinghemd aus Viskose, mit kurzen Ärmeln, offen oder geschlossen zu tragen. Das jugendliche Hemd mit modernem Tupfendruck, gut waschbare Qualität. Besonders preisgünstig.

Best.-Nr. 4412/38	grün	MDN 13,40
Best.-Nr. 4412/39	bronze	
Best.-Nr. 4412/40	braun	
Größen 36-44		

⑦ Herrenfreizeithemd aus WOLPRYLA, mit langen Ärmeln, offen oder geschlossen zu tragen.

Best.-Nr. 4411/25	rot-grün changierend	MDN 25,50
Best.-Nr. 4411/26	grün changierend	
Best.-Nr. 4411/27	anthrazit	
Größen N (= normale Ärmellänge) 36-44		

⑧ Herren-Campinghemd aus Baumwollgewebe. Ein sommerliches Hemd mit kurzen Ärmeln, moderne Kragenform, eine aufgesetzte Brusttasche.

Best.-Nr. 4412/01	weiß	MDN 13,20
Best.-Nr. 4412/02	blaugrau	
Best.-Nr. 4412/03	oliv	
Best.-Nr. 4412/04	braun	
Größen 36-44		



① D  
kräftiger  
Knopf  
sehr g  
Best.-N  
Größe  
MDN

② D  
moder  
Schlag  
beacht  
a) Bes  
Größe  
MDN  
b) Bes  
Größe  
MDN

③ D  
lange  
Knopf  
„konsu  
Best.-N  
Größe  
MDN

④ D  
gearbe





⑨ Herren-Campinghemd aus Baumwolle, zweifarbig gewebt, besonders modisch, kurze Ärmel, eine aufgesetzte Brusttasche.

Best.-Nr. 4412/19	blau changierend	MDN 15,90
Best.-Nr. 4412/20	grün changierend	
Best.-Nr. 4412/21	braun changierend	
Größen 36-44		

⑩ Herren-Campinghemd aus WOLPRYLA, mit kurzen Ärmeln, offen oder geschlossen zu tragen. Durch die synthetische Faser ist das Hemd äußerst knitter- und bügelarm. Der Kragen ist durch eine Spezialeinlage dauerversteift.

Best.-Nr. 4412/15	anthrazit	MDN 22,80
Größen 36-44		

⑪ Herren-Campinghemd aus Baumwollpatilaine. Ein modisches Hemd, mit kurzen Ärmeln, eine aufgesetzte Brusttasche, moderne Kragenform. Lieferbar ab 1.4.66.

Best.-Nr. 4412/24	blaugrau changierend	MDN 23,-
Best.-Nr. 4412/25	oliv changierend	
Best.-Nr. 4412/26	violett changierend	
Größen 36-44		

⑫ Herren-Campinghemd aus Baumwollpopeline, kurze Ärmel.

Best.-Nr. 4412/22	weiß	MDN 16,80
Größen 33-44		

⑬ Herren-Campinghemd NOVELA, speztex-ferrex-bügelarm, nun auch in der beliebten Farbe Anthrazit, mit kurzen Ärmeln.

Best.-Nr. 4412/44	anthrazit	MDN 23,50
Größen 36-44		

⑭ Knaben-Campinghemd aus Baumwolle, ein leichtes sommerliches Hemd in hellen Farben, kurze Ärmel.

Best.-Nr. 4422/01	weiß	MDN 6,- 6,60 7,50 8,20 8,60 9,40
Best.-Nr. 4422/02	apfelblüte	
Best.-Nr. 4422/03	blau	
Best.-Nr. 4422/04	grün	
Größen	25 27 29 31 33 34 1/2	

⑮ Knaben-Campinghemd aus Baumwollhemdenstoff, mit kurzen Ärmeln, eine Brusttasche. Karomusterung in frischen Farben.

Best.-Nr. 4422/07	blau-rot-kariert	MDN 7,75 8,05 9,25 10,05 10,85 12,05
Best.-Nr. 4422/08	grün-rot-kariert	
Best.-Nr. 4422/09	blau-gelb-kariert	
Größen	25 27 29 31 33 34 1/2	

⑯ Sportliches Knabenoberhemd aus Baumwolle, mit langen Ärmeln, munteres Karomuster. In L-Größen (= lange Ärmel).

Best.-Nr. 4421/10	blau-kariert	MDN 8,45 9,25 10,85 12,85 14,05 15,25
Best.-Nr. 4421/11	grün-kariert	
Best.-Nr. 4421/12	rot-kariert	
Größen	L 25 L 27 L 29 L 31 L 33 L 34 1/2	



⑬





# NEUHEIT

①  
45,-

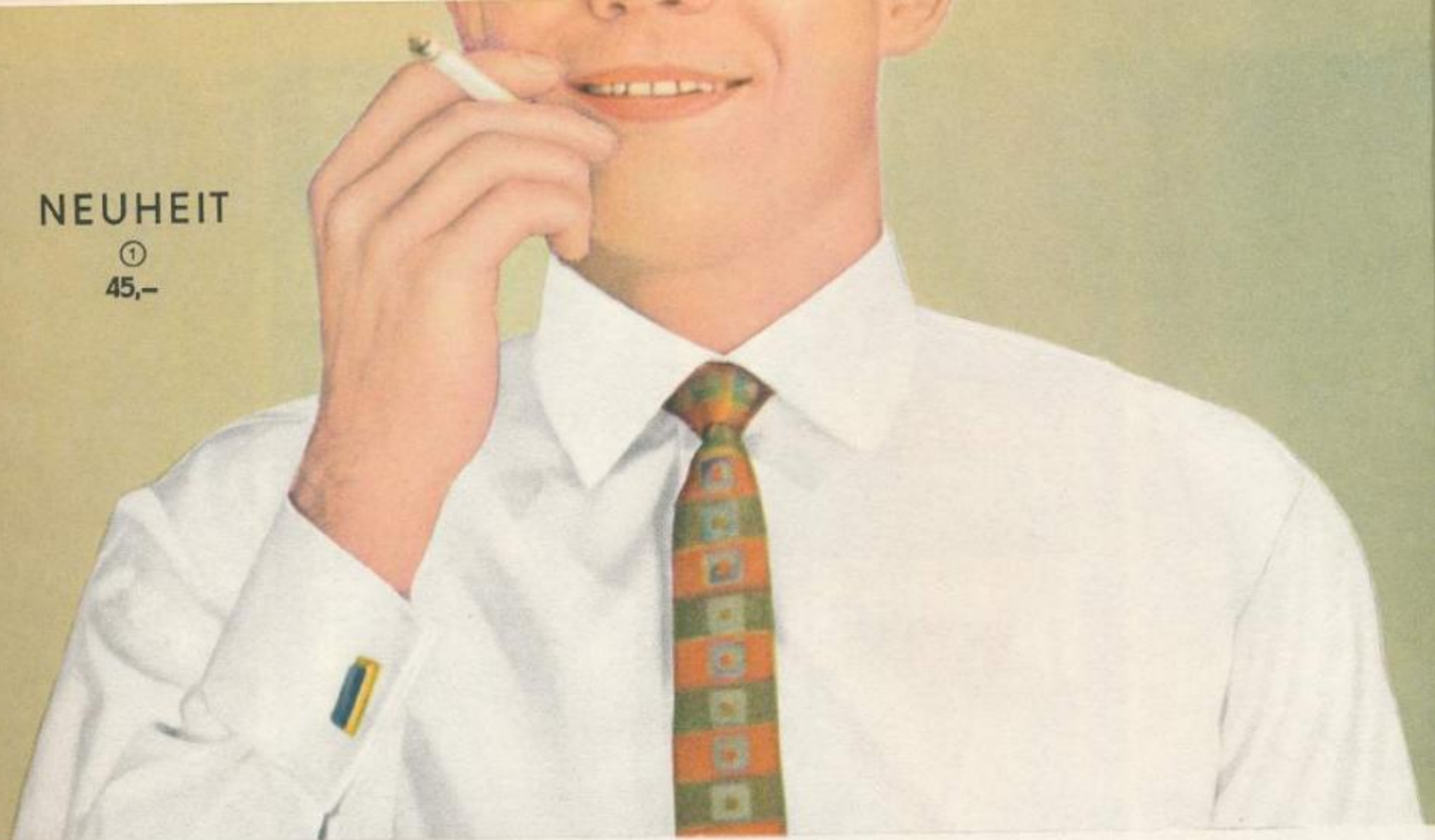

## Neuheit

① Herrenanzughemd, spezitex-bügelfrei, aus besonders feinfädiger Baumwollpopeline, moderner dauerversteifter Kragen.  
Best.-Nr. 4411/13      weiß      MDN 45,-  
Größen N (= normale Ärmellänge) 36-45

② Knabenanzughemd aus Baumwollhemdenstoff, mit langen Ärmeln. In L-Größen (= lange Ärmel).  
Best.-Nr. 4421/01      weiß  
Best.-Nr. 4421/02      apfelblüte  
Best.-Nr. 4421/03      hellblau  
Best.-Nr. 4421/06      hellgrün  
Größen L 25    L 27    L 29    L 31    L 33    L 34½  
MDN    7,45    7,75    8,85    10,05    10,85    11,65

③ Herrenanzughemd „NOVELA“, spezitex-ferrex-bügelarm, aus feinfädiger Baumwollpopeline, Kragen und Manschetten dauerversteift. Lieferbar ab 1. 4. 66.  
Best.-Nr. 4411/11      anthrazit      MDN 36,90  
Größen N (= normale Ärmellänge) 36-45

④ Herrenanzughemd aus Baumwolle, Importgewebe, moderner Kentkragen, Sportmanschetten.  
Best.-Nr. 4411/04      weiß  
Best.-Nr. 4411/05      sekt  
Best.-Nr. 4411/06      grau  
Best.-Nr. 4411/07      grün  
MDN 17,40  
Größen N (= normale Ärmellänge) 36-44

⑤ Herrenanzughemd „NOVELA“, spezitex-ferrex-

bügelarm, aus besonders feinfädiger Baumwollpopeline, Kragen dauerversteift.

Best.-Nr. 4411/01	weiß	MDN 36,90
Best.-Nr. 4411/02	silber	
Best.-Nr. 4411/03	sekt	

⑥ Herrenanzughemd aus Baumwollpopeline „Veracón“, dezente Jacquardmusterung (Kragen und Manschetten mit dauerversteifter Spezialeinlage), das Hemd für den verwöhnten Geschmack. Neue, moderne Manschettenform.

Best.-Nr. 4411/14	weiß	MDN 24,-
Best.-Nr. 4411/15	hellgrün	
Best.-Nr. 4411/16	sekt	
Best.-Nr. 4411/17	hellsilber	

Größen N (= normale Ärmellänge) 36-45







①  
49,-



②  
25,15



③  
15,95



④  
18,30

① Herrenschlafanzug aus feinfädiger Baumwolle, dezente Streifenmusterung, 2 aufgesetzte Seitentaschen.

Bestell-Nr. 4433/03	grün-gestreift	MDN 49,-
Bestell-Nr. 4433/04	braun-gestreift	
Größen 44-54		

② Herrenschlafanzug aus Baumwolle, modernes Streifenmuster, 2 Seitentaschen.

Bestell-Nr. 4433/05	grau-gestreift	MDN 25,15
Bestell-Nr. 4433/06	rot-gestreift	
Größen 44-54		

③ Herrennachthemd aus Baumwolle, mit einer Brusttasche.

Best.-Nr. 4431/01	weiß, m. farb. Borte	MDN 15,95
Größen 44-56		

④ Herren-Campingschlafanzug aus Baumwolle, ein praktischer Anzug für den Sommer, mit kurzer Hose

und kurzen Ärmeln, solider Streifen.

Bestell-Nr. 4435/01	grün-gestreift	MDN 18,30
Bestell-Nr. 4435/02	rot-gestreift	
Größen 44-54		

⑤ Babydecke aus Baumwollmischgarn, doppelseitig verwendbar; eine mollig warme Decke mit reizenden Kindermotiven für unsere Kleinsten. Größe: 100/150cm.

a) Best.-Nr. 3241/29	rosé-weiß-grün	MDN 6,75
b) Best.-Nr. 3241/30	grün-weiß	

⑥ Frottierlätzchen in verschiedenen Farben, originelle Musterung.

Bestell-Nr. 4477/01	MDN -,73
---------------------	----------

⑦ Schlafsäckchen aus Baumwollflanell, bedruckt, farbenfrohe Muster.

Bestell-Nr. 4475/02	MDN 8,40
---------------------	----------

⑧ Windeln, 80x80 cm, 3 Stück luftdicht im Beutel verpackt.

Bestell-Nr. 4471/01	pro Beutel	MDN 5,55
---------------------	------------	----------

⑨ Blusenlätzchen aus Malimo, mit hübschem Druckmuster für unsere Kleinen.

Bestell-Nr. 4478/01	MDN 2,50
---------------------	----------

⑩ Unterlagen aus Malimo, solide Qualität, 45x50 cm.

Bestell-Nr. 4474/01	MDN 1,25
---------------------	----------

⑪ Wickeltücher aus Molton, bedruckt, doppelseitig geraut, 80x80 cm.

Bestell-Nr. 4473/02	MDN 4,-
---------------------	---------

⑫ Kinderschlafanzug, Baumwollinterlock, zweiteilig. Ein türkisfarbiger Ripprand schließt Halsausschnitt, Ärmelbündchen und Bund der Jacke sowie Beinrand der gleichfarbigen, langen Hose ab.

Bestell-Nr. 4246/03			
Größen	92	104	116 128
MDN	6,90		7,25



⑧



⑨



⑥



⑦



⑤ b

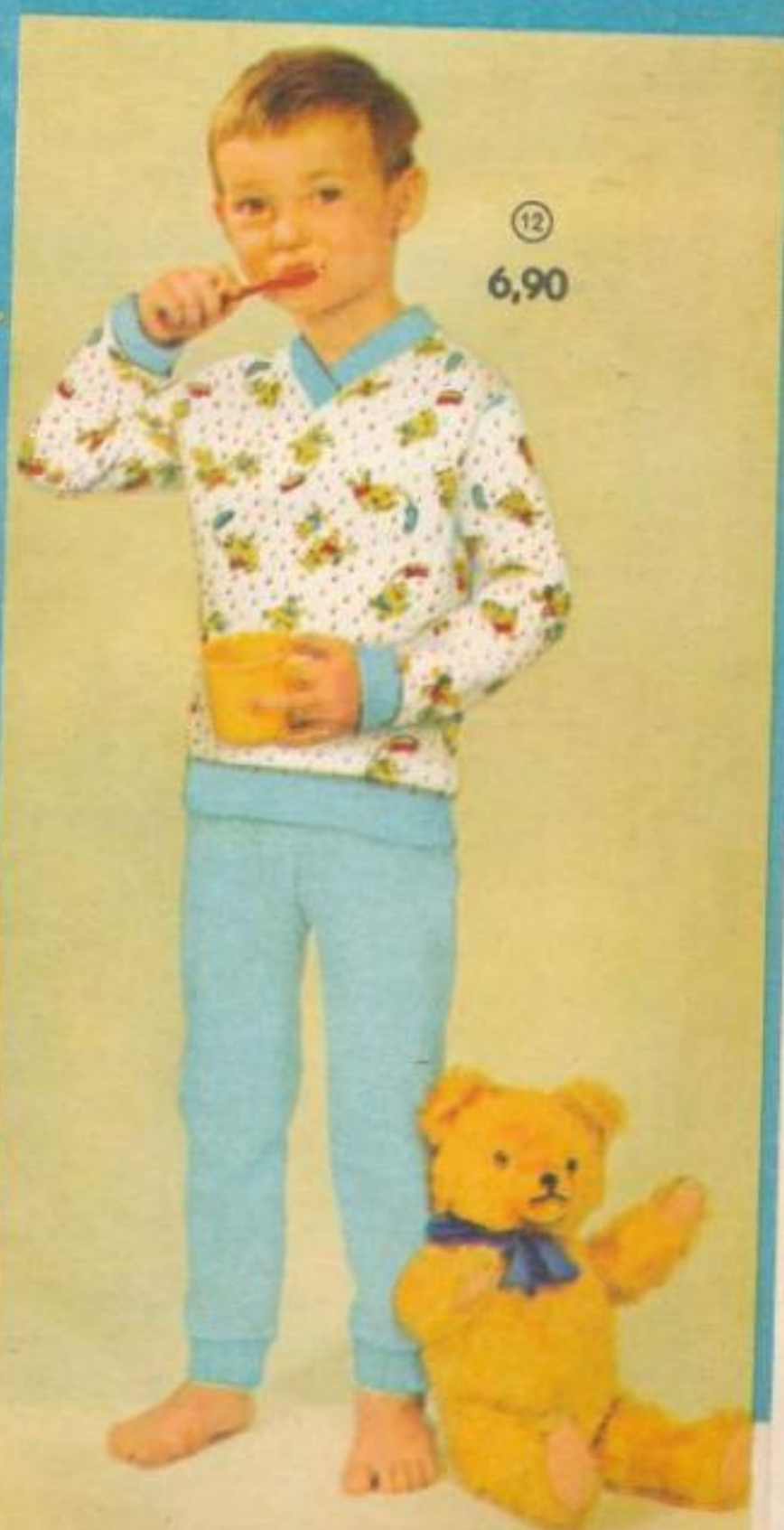

⑫  
6,90





① **Damenslip**, Baumwollinterlock.

Bestell-Nr.	4221/07	weiß
Größen	40	42 44 46
MDN	2,50	2,95

② **Damenslip** aus Viskoseseiden-Charmeuse. Die abgeschrägte Beinform mit elastischem Rand gibt diesem Slip einen tadellosen Sitz.

Bestell-Nr.	4221/04	weiß
Größen	40	42 44 46 48
MDN	3,05	3,50

③ **Damenslip** aus DEDERON-Silastik, einer bewährten Qualität mit guten Trageeigenschaften. Beinabschluß mit feiner Gummilitze, daher gut anliegend, leicht waschbar und schnell trocknend.

Bestell-Nr.	4221/13	orchidee	MDN 11,60
Größen	2	3	
entspricht den Größen	42/44	46/48	

④ **Mädchenhemd** mit Vollachsel und Zierstickkante, Baumwollinterlock.

Bestell-Nr.	4242/01	weiß
Größen	86 92 104	116 128 140 152
MDN	2,-	2,25 2,65

⑤ **Mädchenslip**, Baumwollinterlock.

Bestell-Nr.	4241/02	weiß
Größen	92 104	116 128 140 152
MDN	1,75	1,90 2,05

⑥ **Mädchen-Feinrippgarnitur**, Baumwolle. Größen 92-116 Hemd mit Vollachsel und Schlüpfer. Größen 128-164 Trägerhemd ringsum mit zarter Spitze und Slip.

Bestell-Nr.	4244/03	weiß, mit farbigen Pünktchen
Größen	92 104 116 128 140 152 164	
MDN	3,90 4,20 4,55 4,85 5,20	

⑦ **Damenhemd** mit Vollachsel und Zierstickkante, Baumwollinterlock.

Bestell-Nr.	4222/03	weiß
Größen	42 44 46 48 50 52	54
MDN	4,30	4,85

⑧ **Damenschlüpfer**, Baumwollinterlock, mit Zeppelinswickel und elastischem Beinabschluß.

Bestell-Nr.	4221/11	weiß
Größen	42 44 46 48 50 52	54
MDN	3,80	4,30

⑨ **Damenschlüpfer** aus Viskoseseiden-Charmeuse, Zeppelinswickel, am halblangen Bein elastischer Abschluß aus Baumwolle.

Bestell-Nr.	4221/16	perlrosé
Größen	42 44 46 48 50	52 54
MDN	4,15	4,80 5,30

⑩ **Damengarnitur**, Hemd und Slip, Baumwollinterlock, am Büstenteil weiße Baumwollborspitze. Nadelstreifenmusterung und zarter Rosendruck. **Waschautomatenfest.**

Bestell-Nr.	4224/20	MDN 8,95
Größen	40 42 44 46 48	

⑪ **Damengarnitur**, Baumwollfeinripp. Das Büstenteil schließt eine weiße Baumwollweb Spitze ab.

Bestell-Nr.	4224/19	weiß	MDN 7,75
Größen	40 42 44 46 48		

⑫ **Damen-Feinrippgarnitur**, Baumwolle, in geschmackvollem Phantasiemuster, Hemd auf Taille gearbeitet, mit zarter Spitze, Schlüpfer mit kurzem Bein.

Bestell-Nr.	4224/18	weiß	MDN 7,05
Größen	40 42 44 46 48		



Untertrikotagen werden aus hygienischen Gründen nicht umgetauscht!





① Herrengarnitur „kristall“, Feinripp, Unterhemd ohne Ärmel, Slip mit Gummizug im Bein, 1a gekämmte Baumwolle, 2 Jahre Garantie.

Bestell-Nr. 4215/02	weiß	MDN 10,10
Größen	4 5 6 7	

② Herrenunterhemd, kurz, Baumwollinterlock, gesäumter Halbärmel, spitzer Ausschnitt, bewährte Schlupfform.

Bestell-Nr. 4214/05	weiß	4214/02	grau	MDN 5,20
Größen	4	5	6	7

③ Herrenunterhemd, kurz, Baumwollinterlock, ohne Ärmel.

Bestell-Nr. 4214/03	weiß	4214/07	schwarz	MDN 3,95
Größen	4	5	6	7

④ Knabenunterhemd, Baumwollinterlock, gesäumter Halbärmel, Schlupfform.

Bestell-Nr. 4234/04	weiß				
Größen	92	104	116	128	140 152
MDN	2,65		2,95		3,45

⑤ Knabenslip, Baumwollinterlock, mit Gummizug im Bund.

Bestell-Nr. 4232/01	weiß				
Größen	92	104	116	128	140 152
MDN	2,25		2,40		2,65

⑥ Herrenunterhose, wadenlang, Baumwollinterlock, Gummiband im Bund.

Bestell-Nr. 4211/05	weiß	MDN 5,95
Größen	4 5 6 7	

⑦ Herrensliip, Baumwollinterlock, mit Gummizug im Bund, Deckverschluss.

Bestell-Nr. 4212/02	weiß	MDN 4,30
Größen	4 5 6 7	

⑧ Herrenunterhose, kurz, Baumwollinterlock, eingezogenes Gummiband, Deckverschluss.

Best.-Nr. 4212/03	weiß	4212/01	grau	MDN 4,15
Größen	4	5	6	7

⑨ Knabenunterhemd, Baumwollinterlock, ohne Ärmel.

Best.-Nr. 4234/01	weiß	4234/02	schwarz	
Größen	92	104	116	128 140 152
MDN	1,90		2,05	2,50

⑩ Kniewärmer, Vylan, wärmend, vom Rheumakranken besonders bevorzugt.

Bestell-Nr. 4294/01	grau	
Stück	MDN 2,50	Paar MDN 5,-

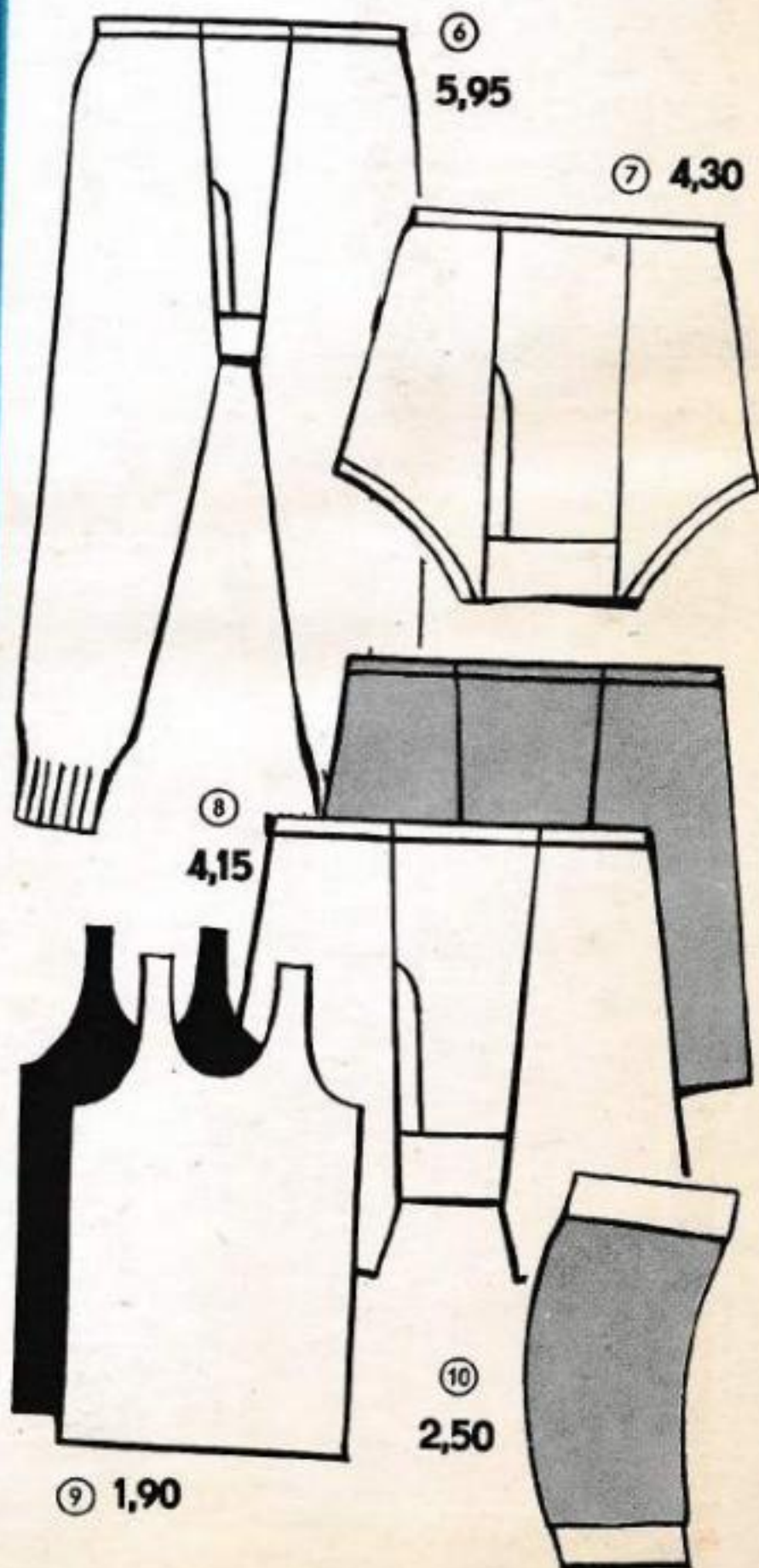





①

20,-



②

26,40



③

21,60



zu  
Such-Nr. 2



⑥

16,-



④

25,60



⑤

18,-



⑦

13,70



① **Damenflatterhemd**, Kräuselkrepp aus Baumwolle, besonders feinfädige Qualität, zarter Blütendruck, eingesetzter Latz mit feiner Spitzenverarbeitung.

Bestell-Nr. 4453/01	gelb-bedruckt	MDN 20,-
Bestell-Nr. 4453/02	lila-bedruckt	
Größen	m 82 m 88 m 94 m 50 m 53	

② **Damenschlafanzug**, dreiteilig, 7/8 lange Hose und Slip, Jacke durchgeknöpft, mit kurzen Ärmeln. Die Passe am Vorderteil ist mit zarter Spitze besetzt.

Bestell-Nr. 4457/04	blau-bedruckt	MDN 26,40
Bestell-Nr. 4457/05	rot-bedruckt	
Größen	m 82 m 88 m 94 m 50 m 53	

③ **Damennachthemd**, Kräuselkrepp aus Baumwolle, knitterarme Qualität, mit kleinem Bubikragen und kurzen Ärmeln. Kragen und Latz mit feiner Borte verziert. Das Hemd ist angenehm und leicht im Tragen.

Bestell-Nr. 4453/03	rot-bedruckt	MDN 21,60
Bestell-Nr. 4453/04	gelb-bedruckt	
Bestell-Nr. 4453/05	türkis-bedruckt	
Größen	m 82 m 88 m 94 m 50 m 53	

④ **Damenschlafanzug**, zweiteilig, 7/8 lange Hose, Jacke mit 3/4 langen Ärmeln, durchgeknöpft, großzügiges Druckmuster.

Bestell-Nr. 4457/01	rosé-bedruckt	MDN 25,60
Bestell-Nr. 4457/02	grün-bedruckt	
Bestell-Nr. 4457/03	lila-bedruckt	
Größen	m 82 m 88 m 94 m 50 m 53	

⑤ **Damennachthemd** aus Baumwolle, mit kurzen Ärmeln und halsförmigem Ausschnitt, geschmackvolles Druckdessin.

Bestell-Nr. 4453/06	blau-bedruckt	MDN 18,-
Bestell-Nr. 4453/07	rosé-bedruckt	
Bestell-Nr. 4453/08	lila-bedruckt	
Größen	m 82 m 88 m 94 m 50	

⑥ **Damennachthänger**, Viskoseseiden-Charmeuse, weißgrundig, mit rotem Blütendruck. Eine weiße DEDERON-Rüsche zielt den kleinen eingesetzten Ärmel, den ovalen Ausschnitt und den Saum.

Bestell-Nr. 4226/03	MDN 16,-
Größen	40 42 44 46 48 50

⑦ **Damenschlafanzug**, Baumwollinterlock, Jacke in Schlupform, mit Blütendruck, Hals- und Ärmelbündchen und die lange Hose in Rosa.

Bestell-Nr. 4226/02	MDN 13,70
Größen	40 42 44 46

⑧ **Damenunterkleid** aus Viskoseseiden-Charmeuse, verziert mit einer weißen Baumwollweb Spitze am Vorderteil. Praktisch und preiswert.

Bestell-Nr. 4223/40	sunset (orange)					
Größen	40	42	44	46	48	50
MDN	6,90	7,20	7,85	8,50		

⑨ Preiswertes **Damenunterkleid** aus Viskoseseiden-Charmeuse, mit aufgesetztem Baumwollspitzenmotiv.

Bestell-Nr. 4223/39	weiß					
Größen	40	42	44	46	48	50
MDN	6,55					6,90

⑩ **Mädchenunterkleid**, Viskoseseiden-Charmeuse, mit roten Pünktchen. Die Vorderbahn ist mit einer weißen Spitze und rotem Paspel versehen. Die gleiche Spitze bildet den Abschluß am Oberteil und Saum. Ein ansprechendes Modell für die kleine Dame.

Bestell-Nr. 4243/04						
Größen	92	104	116	128	140	152
MDN	6,55		7,50		8,50	

⑪ **Damengarnitur**, Viskoseseiden-Charmeuse, zweiteilig, in einem farbenfrohen Blumenmuster. Büstenteil und Beinränder des Slips sind mit einem weißen Viskoseseidenröllchen eingefasst.

Bestell-Nr. 4224/21	MDN 11,05				
Größen	40	42	44	46	48

⑫ **Damenhemdröckchen** aus Viskoseseiden-Charmeuse, zweiteilig, Büstenteil und Saum mit weißer Raschelspitze verziert. Am Beinrand ist die Spitze auf Gummi gezogen. Die moderne Frau trägt zum engen Rock das Hemdröckchen.

Bestell-Nr. 4224/22	weiß	MDN 14,90
Größen	40 42 44 46	

⑬ **Damen-Frottierbademantel**, Baumwolle, weiche, saugfähige Qualität, 3/4 langer Ärmel, Knopfverschluß am Kragen. Druckknopf in Taschenhöhe. Wirkungsvolle Musterung. Im Tragebeutel.

Bestell-Nr. 4582/12				
Größen	m 82	m 88	m 94	m 50
MDN	63,40			69,90

⑭ **Damenstrandmantel**, ein Malimo-Erzeugnis, Baumwolle, 3/4 langer Ärmel, aufgesetzte Taschen, wirkungsvolle Musterung und besonders farbenfreudig. Im Tragebeutel.

Bestell-Nr. 4582/14	MDN 39,85		
Größe	m 82	m 88	m 94



Weitere Bademäntel  
siehe auf Seite 95!



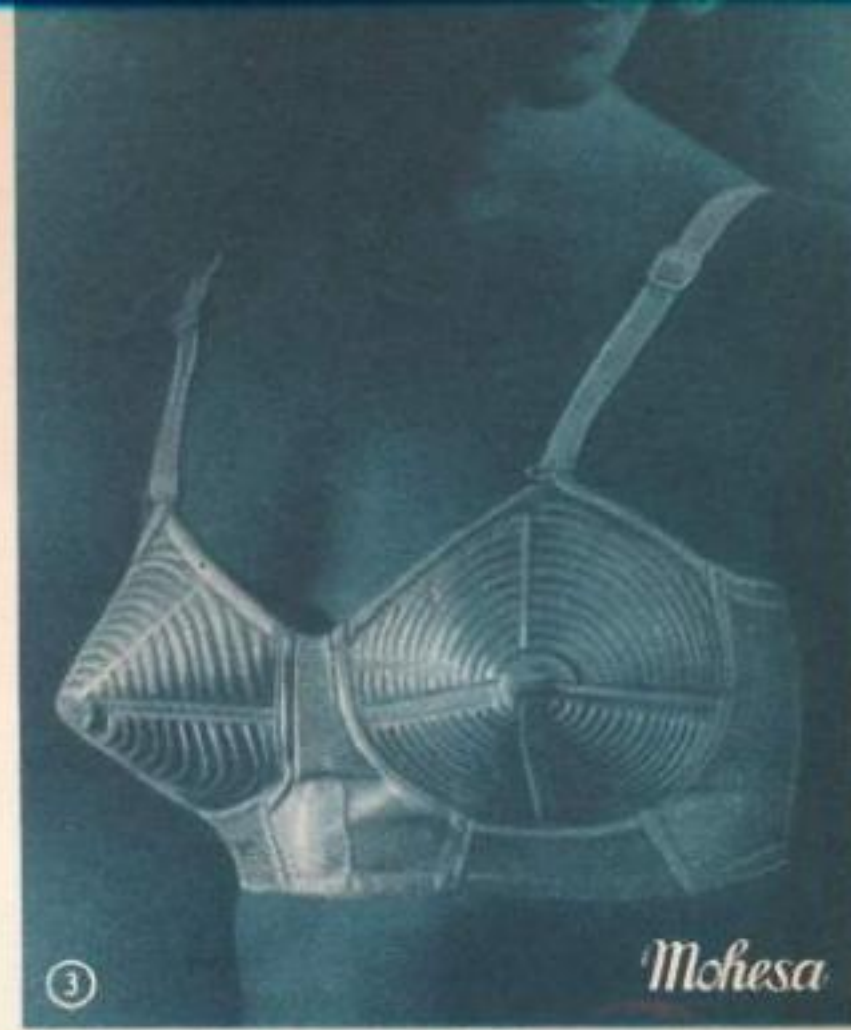

## Eine vorteilhafte Figur durch gutsitzende Miederwaren

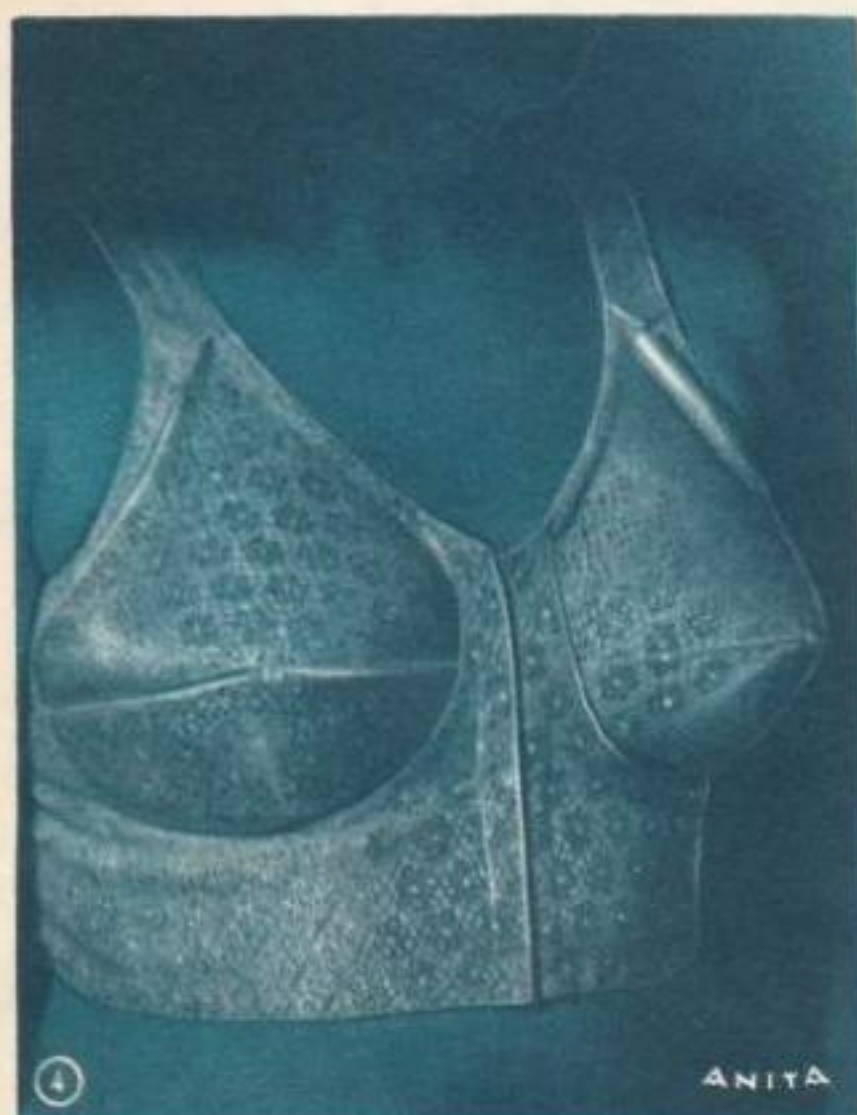



Mohesa

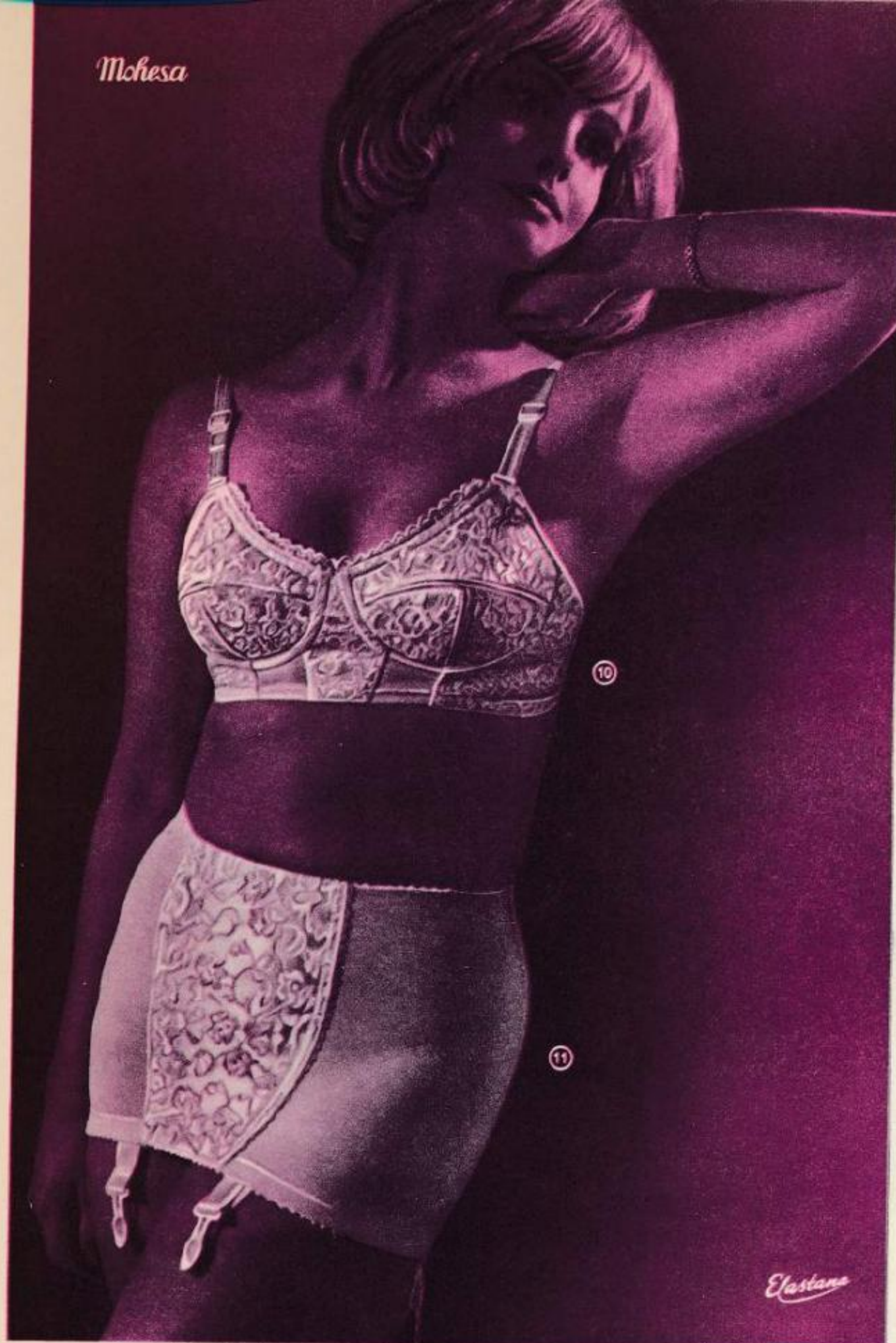

Alle Miederwaren liefern wir Ihnen in Klarsichtverpackung



① Modischer **Büstenhalter** aus Atlas-Viskose, 3/4-Büstenschalen mit Spitzenverzierung und **Schaumgummieinlage**, auf Formbügel gearbeitet, vollelastischer Gummirücken mit Plastverschluß, verstellbare Seitenträger.

Bestell-Nr. 4612/24	weiß	MDN 10,40
Bestell-Nr. 4612/25	zitronen	
Größen	2-5	

② **Büstenhalter** aus Viskose, mit **Zellgummieinlage**, gut ausgearbeitete Körbchen, rundgesteppt, mit Gummizwickel, verstellbaren Trägern, im Rücken Plastverschluß.

Bestell-Nr. 4612/04	weiß	MDN 11,85
Bestell-Nr. 4612/05	perlrose	
Bestell-Nr. 4612/06	schwarz	
Größen	2-7	

③ Beliebter rundgesteppter **Büstenhalter** aus Viskose, mit waschfester Einlage gefüttert, Gummieinsätze im Vorderteil, verstellbare Träger.

Bestell-Nr. 4612/09	weiß	MDN 8,55
Bestell-Nr. 4612/10	perlrose	
Bestell-Nr. 4612/11	zitronen	
Größen	3-8	

④ **Büstenhalter**, DEDERON-Viskose, feste Qualität, **Vorderschluß**. Die breiten angeschnittenen Träger garantieren straffen Sitz. Das passende Modell für die stärkere Figur.

Bestell-Nr. 4612/54	perlrose	MDN 11,30
Bestell-Nr. 4612/55	zitronen	
Größen	6-14	

⑤ **Büstenhalter** aus Viskose, gut ausgearbeitete Körbchen, kleiner Magenansatz, im Rücken Doppelverschluß. Die modische Stepperei garantiert tadellose Paßform.

Bestell-Nr. 4612/15	weiß	MDN 10,85
Bestell-Nr. 4612/16	perlrose	
Größen	6-12	

⑥ **Büstenhalter** für die stärkere Figur, aus Viskose, mit langem Magenansatz, seitlich Gummieinsätze, im Rücken Doppelverschluß, verstellbare Träger, am Büstenteil wirkungsvolle Spitzenauflage.

Bestell-Nr. 4612/47	weiß	MDN 12,-
Bestell-Nr. 4612/48	zitronen	
Größen	6-10	

⑦ **Büstenhalter** aus Viskose, mit **Schaumgummieinlage**, rundgesteppt, breite Form, 2 Gummieinsätze, im Rücken Doppelverschluß aus Plast. Das richtige Modell für Vollschlanke.

Bestell-Nr. 4612/12	weiß	MDN 11,35
Bestell-Nr. 4612/13	zitronen	
Größen	5-10	

⑧ **Hüfhalter**, Mischgewebe, strapazierfähige Qualität, seitlich zum Haken, **Rückenschnürung**, Leibteil verstärkt und gesteppt, Hakenverschluß und Schnürleiste mit Plüsch unterlegt, 4 verstellbare Strumpfhalter.

Bestell-Nr. 4617/01	perlrose	MDN 18,85
Größen	80 82 84 86 88 90 92 94 96 98 100 102 104	

⑨ **Strumpfhaltergürtel** aus Atlas-Viskose, seitlich Gummieinsätze und Hakenverschluß, 4 verstellbare Strumpfhalter.

Bestell-Nr. 4616/06	perlrose	MDN 7,45
Bestell-Nr. 4616/07	zitronen	
Größen	60 62 64 66 68 70 72 74	

⑩ **Büstenhalter** aus Atlas-Viskose, schaumweich gefüllte Körbchen, im Vorderteil Gummieinsätze, verstellbare Träger, im Rücken verstellbarer Plastverschluß. Das Modell ist mit dekorativer Raschelspitze bezogen.

Bestell-Nr. 4612/41	perlrose	MDN 10,60
Bestell-Nr. 4612/42	zitronen	
Größen	3-6	

⑪ **Gummischlüpfer** aus porösem Raschelgummi, im Mittelteil eine Patte aus Atlas-Viskose, mit wirkungsvoller Spitze überzogen. Keine Stäbe, kein Verschluß, daher wundervolle Bewegungsfreiheit.

Bestell-Nr. 4622/10	weiß	MDN 18,10
Bestell-Nr. 4622/11	zitronen	
Bestell-Nr. 4622/12	perlrose	
Größen	40/42 44/46 48/50	

⑫ **Rollan „Zweizug“** in Länge und Weite dehnbar, deshalb besonders angenehm im Tragen.

Bestell-Nr. 4624/03	weiß/schwarz	MDN 11,70
Bestell-Nr. 4624/04	zitronen/weiß	
Größen	3-6	

⑬ **Taillierter Gummischlüpfer** aus porösem Raschelgummi. Das kreuzelastische Vorderteil läßt die Leibpartie schlanker erscheinen.

Bestell-Nr. 4622/04	weiß	MDN 24,50
Bestell-Nr. 4622/05	zitronen	
Bestell-Nr. 4622/06	perlrose	
Größen	40/42 44/46 48/50	



Burka

1  
9,60



5  
12,95



6  
14,40



7  
11,45

8  
31,50

Bestell-Nr. 4616/08 MDN 8,25  
Größen 64 66 68 70 72

5 Damenunterkleid, Viskoseseiden-Charmeuse, Büstenteil und Saum werden durch weiße Raschelspitze verziert, ein Seitenschlitz und Spitzenträger vervollständigen dieses Unterkleid.  
Bestell-Nr. 4223/47 rosa MDN 12,95  
Größen 40 42 44 46

6 Damenunterkleid aus Viskoseseiden-Charmeuse, dekorativer Spitzeneinsatz am Büstenteil, eine weiße Raschelspitze mit einer Monofilblende am Saumabschluß ziert dieses Unterkleid.  
Bestell-Nr. 4223/46 weiß MDN 14,40  
Größen 40 42 44 46 48

7 Hochmodisches Damenunterkleid, Viskoseseiden-Charmeuse, weißgründig, bedruckt mit anthrazitfarbenen Streifen und einer Blumenkante im Vorder- und Rückenteil.  
Bestell-Nr. 4223/42 MDN 11,45  
Größen 40 42 44 46

8 Damenunterkleid, DEDERON, Prinzeßform, die breite Spitze am Saum wiederholt sich in dem modischen Einsatz am Büstenteil. Die Spitzenträger sind mit malachitfarbigem DEDERON unterlegt.  
Bestell-Nr. 4223/45 malachit (grün) MDN 31,50  
Größen 40 42 44 46 48 50

1 Büstenhalter, mit großzügigem Dekolleté, aus gelber Atlas-Viskose, auf Formbügel gearbeitet, mit formbeständiger Moltopreneinlage gefüttert, verstellbarer Rückenverschluß aus Plast. Dieses elegante Modell ist mit zarter, weißer Raschelspitze belegt.  
Bestell-Nr. 4612/49 MDN 9,60  
Größen 2 3 4 5

2 Damenunterkleid, Viskoseseiden-Charmeuse. Am gut ausgearbeiteten Büstenteil und Saum sind schwarzer Raschelplain verarbeitet. Das hochmodische Unterkleid hat einen Vorderschlitz und entspricht den Anforderungen der modernen Frau.  
Bestell-Nr. 4223/43 mint (dunkelgrün) MDN 14,80  
Größen 40 42 44 46

3 Zum Damenunterkleid 4223/43 passende Miedergarnitur: Büstenhalter aus Atlas-Viskose, 3/4-Schalen, mit Schaumgummieinlage, auf Formbügel gearbeitet, Verschluß und seitliche Träger verstellbar. Das Modell ist mit dekorativer schwarzer Raschelspitze belegt.  
Bestell-Nr. 4612/52 MDN 11,10  
Größen 2 3 4 5

4 Leicht und bequem, ein schmaler Strumpfhaltgürtel aus Atlas-Viskose, ganz mit schwarzer Raschelspitze belegt, kleine Abschlußspitze am unteren Rand, im Rücken Plastverschluß.

2  
14,80



3

4



# Bequem und anschmiegsam -

⑨ **Damenunterkleid** aus DEDERON. Ein modischer Schottendruck in zarten Pastelltönen verleiht diesem Unterkleid ein vornehmes Aussehen und gestattet sparsamen Spitzenabschluß.

Bestell-Nr. 4223/44	MDN 31,50
Größen 40 42 44 46	

⑩ Zum Damenunterkleid 4223/44 passend. Neuheit! Duftiger **Büstenhalter** aus DEDERON, mit einer formbeständigen Siebeinlage; verstellbarer Plastikverschluß, im Vorderteil Gummieinsatz. Ein bezauberndes Modell mit hervorragender Paßform.

Bestell-Nr. 4612/50	MDN 19,65
Größen 3 4 5 6 7	

⑪ Die aktuelle Kombination: **Damenunterkleid** aus Viskoseseiden-Charmeuse, **Damen-Feinrippgarnitur** aus Baumwolle. Am Büstenteil des Unterkleides und des Hemdes sowie am Saum des Unterkleides wird weiße DEDERON-Batistspitze, blau bestickt, verarbeitet.

Bestell-Nr. 4225/03	MDN 28,90
Größen 40 42 44 46 mit Slip, 48 mit Schlüpfer	

⑫ Zur Kombination 4225/03 passender modischer **Büstenhalter**, 3/4-Büstenschalen, weiß, mit blau bestickter Spitze, mit kurzem Ansatz, auf Formbügel gearbeitet, mit Moltopren kaschiert, seitlicher, verstellbarer Träger, verstellbarer Plastikverschluß.

Bestell-Nr. 4612/53	MDN 9,25
Größen 2 3 4 5	

⑬ Zur Kombination 4225/03 passender **Hüfthalter** aus Atlas-Viskoseide, weiß, mit blau bestickter Spitze im Vorderteil, besonders gut gearbeitet, mit

Stöbchen im Leibteil und Spiralen im Rückenteil, seitlicher Hakenverschluß mit Plüsch unterlegt, ca. 26 cm hoch.

Bestell-Nr. 4617/08	MDN 13,10
Größen 72 74 76 78 80 82 84 86 88 90	

⑭ **Damenunterkleid** aus Viskoseseiden-Charmeuse im französischen Stil, weiß, mit Blütendruck. Der Paspel in Sunset bildet den Abschluß am Oberteil und Saum.

Bestell-Nr. 4223/41	MDN 10,25
Größen 40 42 44 46 48	

⑮ Zur Ergänzung zum Damenunterkleid 4223/41 **Büstenhalter** aus DEDERON-Mischgewebe, zarter Blütendruck auf weißem Grund, im Vorderteil Gummieinsatz, leichte und formbeständige Siebeinlage, Träger und Rückenverschluß verstellbar.

Bestell-Nr. 4612/51	MDN 9,25
Größen 3 4 5 6 7	

⑯ **Damenunterkleid** aus DEDERON, schwarzgründig, mit zart fliederfarbenem Blütendruck. Interessante Trägergestaltung und schwarze Spitzenverzierung unterstreichen die Eleganz des Unterkleides.

Bestell-Nr. 4223/48	MDN 38,85
Größen 40 42 44 46 48	

⑰ Für verwöhnte Ansprüche: Eleganter **Büstenhalter** aus DEDERON, besonders schick, mit Rundbügel und weicher, formbeständiger Moltopreneinlage, seitlich angesetzte Träger. Schwarzer Grund, mit zart fliederfarbenem Blütendruck.

Bestell-Nr. 4612/56	MDN 21,85
Größen 3 4 5	

## Sie werden sich darin wohlfühlen



14

10,25

15

9,25

Mohesa

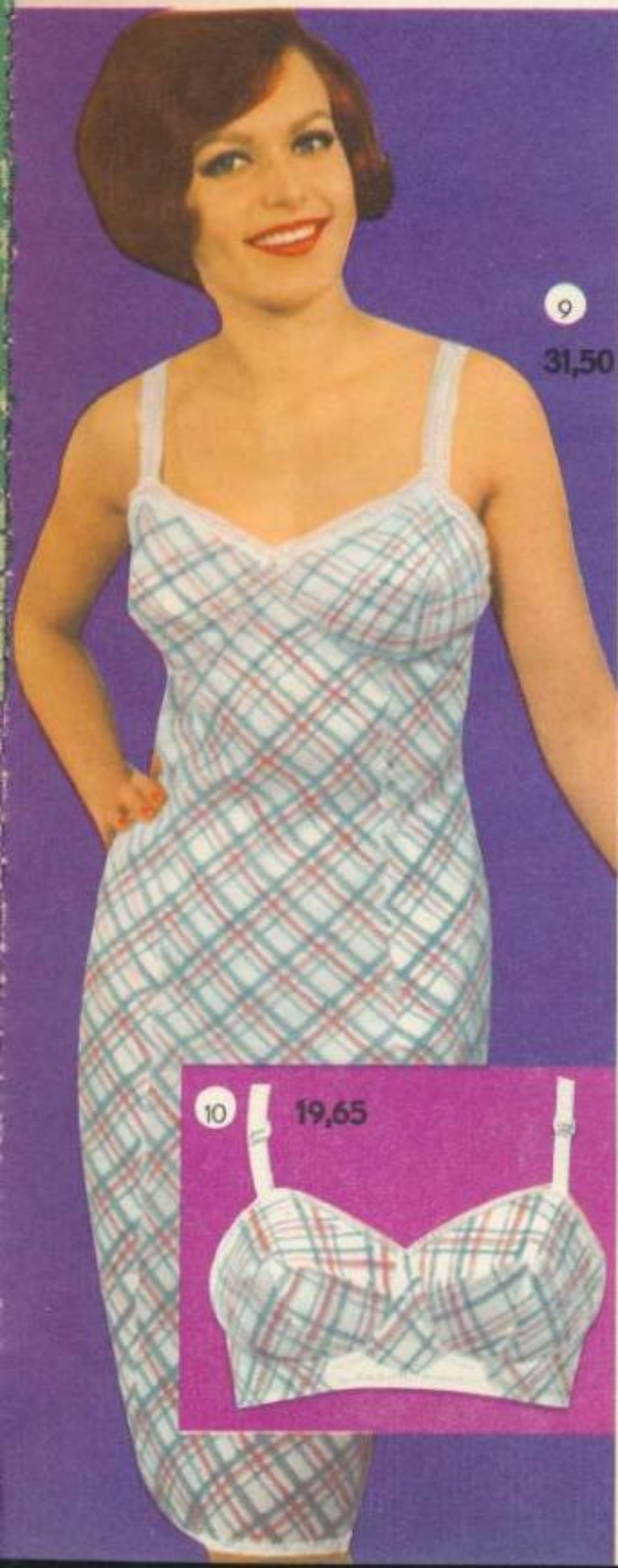

9

31,50

10

19,65



11

28,90

12

13



16

38,85

17

21,85



91



# ① **Babystrumpfhose**

Baumwolle MDN 3,50

## **Kinderstrumpfhose nahtlos**

- ② Silastik MDN 18,00
- ③ Wollmischgarn MDN 6,90
- ④ DEDERON-Mischgarn MDN 4,35

## ⑤ **Kleinkinderstrumpfhose**

„Hosenmatz“ MDN 6,50



① **Babystrumpfhose** aus hochwertiger Baumwolle. Größe passend für das Alter von 6–12 Monaten. Bestell-Nr. 4142/05 weiß Größe 00 MDN 3,50

② Die beliebte elastische **Kinderstrumpfhose** aus DEDERON-Silastik, erstklassige Qualität, einfarbig. Bestell-Nr. 4142/03 beige

Größen	1–3	4–6	7–9	10–12
MDN	18,—	21,50	25,—	28,50

Bestell-Nr. 4142/06 entenblau

Größen	1–3	4–6	7–9
MDN	18,—	21,50	25,—

③ **Kinderstrumpfhose** aus Wollmischkammgarn, mit Links-Links-Musterung, einfarbig, warm, weich und wollig.

Bestell-Nr. 4142/01 beige

Bestell-Nr. 4142/02 Berliner Blau

Größen	2	3	4	5	6	7	8	9	10
MDN	6,90	8,—	9,10	10,40	11,70				

④ **Kinderstrumpfhose** aus DEDERON-Mischgarn, 1:1 gestrickt, gute Qualität, einfarbig, sehr haltbar. Bestell-Nr. 4142/04 beige

Größen	1	2	3	4	5	6	7	8	9
MDN	4,35	5,—	5,65	6,45	7,25				

⑤ **Kleinkinderstrumpfhose** „Hosenmatz“ aus hochwertiger Baumwolle, weiß, mit dezenter Musterung. Bestell-Nr. 4142/07

Größen	1	2	3
MDN	6,50		7,50

⑥ **Kindersportstrümpfe**, kniefrei, 100 % Baumwollflor, mit zweifarbiger plastischer Links-Links-Musterung.

Bestell-Nr. 4133/31

Größen	3	4	5	6	7	8	9	10
MDN	1,65	1,95	2,25	2,55				

⑦ **Kindersöckchen**, DEDERON-Silastik, geschmackvolle Musterung, in Pastellfarben sortiert. Bestell-Nr. 4134/08

Größen	4–6	7–9	10–12
MDN	3,45	4,20	5,90

⑧ **Kindersöckchen**, 100 % Baumwollflor, flotte, mehrfarbige Ringelmusterung, in Pastellfarben. Bestell-Nr. 4134/07

Größen	2	3	4	5	6	7	8	9	10
MDN	1,10	1,20	1,35	1,50	1,70				

⑨ **Kindersöckchen**, 100 % Baumwolle, einfarbig. Bestell-Nr. 4134/06 weiß

Größen	1	2	3	4	5	6	7	8	9
MDN	1,10	1,20	1,35	1,50	1,70				

⑩ **Kindersportstrümpfe**, kniefrei, 100 % Baumwollflor, mit netter vierfarbiger Jacquardmusterung.

a) Bestell-Nr. 4133/27

b) Bestell-Nr. 4133/26

Größen	2	3	4	5	6	7	8	9	10
MDN	2,—	2,45	2,90	3,40	3,90				

⑪ **Kindersportstrümpfe**, kniefrei, DEDERON-Silastik, mit Baumwollflor plattiert, dezente zweifarbige Links-Links-Musterung.

Bestell-Nr. 4133/30

Größen	3/4	5/6	7/8	9/10	11/12
MDN	3,50	4,—	4,65	5,30	6,—

⑫ **Kindersportstrümpfe**, kniefrei, 100 % DEDERON-Silastik, hochelastisch und strapazierfähig, mit flotter Jacquardmusterung.

a) Bestell-Nr. 4133/28

Größen	1–3	4–6
MDN	4,30	5,60

b) Bestell-Nr. 4133/29

Größen	7–9	10–12
MDN	6,95	8,35

⑬ **Damensöckchen**, 100 % Baumwollflor, flotte, mehrfarbige Ringelmusterung, in Pastellfarben. Bestell-Nr. 4125/06

MDN 2,10

⑭ **Damensöckchen**, 100 % Baumwollflor. Bestell-Nr. 4125/05 weiß MDN 2,10

Größen 8 1/2 9 9 1/2 10 10 1/2



⑮ 1,85

⑯ 5,20 ⑰ 2,75

⑱ 1,75





## Für den Herrn - dezent in Farbe und Muster



⑮ Fußschlüpfer mit Haarmischgarneinlage, sehr haltbar und wärmend. Für Damen und Herren.

Bestell-Nr. 4181/01 MDN 1,85

Größen 38/39 40/41 42/43 44/45

⑯ Herrenstricksocken aus Wollmischkammgarn, Ferse und Spitze mit DEDERON-Mischgarn verstärkt, besonders kräftige Qualität, warm, weich und wollig.

Bestell-Nr. 4115/01 grau MDN 5,20

Größen 10 10 1/2 11 11 1/2 12

⑰ Herrenstricksocken aus Wollstreichgarn, mit DEDERON-Mischgarn plattiert. Strapazierfähige, kräftige Qualität. Sehr preiswert.

Bestell-Nr. 4115/02 grau MDN 2,75

Größen 10 10 1/2 11 11 1/2 12

⑱ Herrensweißsocken, gerippt, aus Viskosemischgarn, Ferse und Spitze extra verstärkt. Sehr angenehm im Tragen.

Bestell-Nr. 4116/01 grau MDN 1,75

Größen 10 10 1/2 11 11 1/2 12

⑲ Herrenkurzsocken aus DEDERON-Silastik, hochelastisch, faltenloser Sitz, modern und dezent gemustert.

Bestell-Nr. 4112/16 MDN 8,60

Größen 1 2 3

Schuhgrößen 39/40 41/42 43/45

⑳ Herrensportstrümpfe aus DEDERON-Silastik, mit Baumwollfaser plattiert. Der strapazierfähige Strumpf mit zweifarbiger Jacquardmusterung.

Bestell-Nr. 4118/08 MDN 8,25

Größen 1 2 3

Schuhgrößen 39/40 41/42 43/45

㉑ Herrenkurzsocken, 100 % Baumwollmulinee, elegante Zwickelmusterung, Ferse und Spitze mit DEDERON verstärkt.

Bestell-Nr. 4112/18 MDN 2,60

Größen 10 10 1/2 11 11 1/2 12

㉒ Herrenkurzsocken DEDERON-Silastik, mit Baumwollfaser plattiert, zweifarbige dezente Musterung, schweißaufnehmend, sehr haltbar.

Bestell-Nr. 4112/17 MDN 5,25

Größen 1 2 3

Schuhgrößen 39/40 41/42 43/45

㉓ Herrenbuntsocken, 100 % Baumwollfaser, moderne Duplex-Jacquardmusterung, Ferse und Spitze mit DEDERON verstärkt.

Bestell-Nr. 4111/08 MDN 3,80

Größen 10 10 1/2 11 11 1/2 12

㉔ Elegante Herrensportstrümpfe in dreifarbigem Jacquardmusterung, Wollmischgarn, mit Silastik verarbeitet, solide Qualität, wärmend und besonders haltbar.

Bestell-Nr. 4118/09 MDN 8,25

Größen 10 10 1/2 11 11 1/2 12

㉕ Herrensportstrümpfe mit plastischer Links-Links-Musterung, zweifarbig, solide Baumwollfaserqualität, Ferse und Spitze mit DEDERON verstärkt.

Bestell-Nr. 4118/07 MDN 4,15

Größen 10 10 1/2 11 11 1/2 12





①  
4,10

②  
3,70



③  
31,60



① **Landfrauenstrumpf**, 1:1, DEDERON-Mischgarn, Ferse und Spitze extra verstärkt, sehr haltbar und besonders preiswert.

Bestell-Nr. 4128/02	beige-braun	MDN 4,10
Bestell-Nr. 4128/03	schwarz	

Größen 8 1/2 9 9 1/2 10 10 1/2

② **Damensportstrumpf**, kniefrei, aus Baumwollflor, plastische, dezente Links-Links-Jacquardmusterung, Ferse und Spitze mit DEDERON verstärkt.

Bestell-Nr. 4124/02	beige	MDN 3,70
---------------------	-------	----------

Größen 8 1/2 9 9 1/2 10 10 1/2

③ **Nahtlose Silastik-DEDERON-Damenstrumpfhose**. Die ideale Hose für Sport, Camping und für die kalte Jahreszeit. Ausgezeichnete Qualität.

Bestell-Nr. 4141/03	beige	MDN 31,60
Bestell-Nr. 4141/04	schwarz	

Größen	1	2	3
Körperhöhe	150-160	158-168	165-175 cm
Hüftumfang	80-140	80-140	80-140 cm
Strumpfgröße	8-9	9-9 1/2	10-10 1/2

④ **DEDERON-Hochdraht-Damenstrumpf**, 45 gg, 45 den, mit Naht. Der ideale Gebrauchsstrumpf für die berufstätige Frau.

Bestell-Nr. 4122/03	MDN 6,50
---------------------	----------

Größen 8 1/2 9 9 1/2 10 10 1/2

⑤ **Damenstrumpf**, Kräuseldrepp nahtlos, strapazierfähig, elastisch, erhöhter Gebrauchswert, angenehm im Tragen.

Bestell-Nr. 4121/07	MDN 16,-
---------------------	----------

Größen 1 2 3

Strumpfgrößen 8-8 1/2 9-9 1/2 10-10 1/2

⑥ **TRILA**, nahtloser DEDERON-Strumpf von erhöhtem Gebrauchswert bei unverminderter Eleganz. Ideal für Haus und Beruf. Gütezeichen Q.

Bestell-Nr. 4121/04	MDN 9,50
---------------------	----------

Größen 8 1/2 9 9 1/2 10 10 1/2

⑦ **Exquisita**, ein Spitzenprodukt der Strumpfindustrie, nahtloser Monofil-Damenstrumpf mit Dehnungsausgleich unterhalb des Doppelrandes, mit eingearbeiteter Sohle, mit Zierkante in Nachrand und Spitze, zartes Maschenbild, besonders elegant.

Bestell-Nr. 4121/03	MDN 11,60
---------------------	-----------

Größen 8 1/2 9 9 1/2 10 10 1/2

⑧ **Damenstrumpf**, nahtlos, DEDERON-Spezial 100, besonders haltbar. Strapazierfähiger Strumpf für Haus und Beruf.

Bestell-Nr. 4121/06	MDN 9,95
---------------------	----------

Größen 8 1/2 9 9 1/2 10 10 1/2

⑨ **Eleganter Monofil-Damenstrumpf**, 51 gg, 30 den, mit Naht, zartes Maschenbild.

Bestell-Nr. 4122/08	MDN 6,-
---------------------	---------

Größen 8 1/2 9 9 1/2 10 10 1/2

ohne Bild **Damenstrumpf** aus Viskoseseide, feinmaschig und elegant. In modernen Farben.

Bestell-Nr. 4122/05	MDN 2,95
---------------------	----------

Größen 8 1/2 9 9 1/2 10 10 1/2

**Strümpfe werden aus hygienischen Gründen nicht umgetauscht!**



- ④ Hochdraht mit Naht MDN 6,50
- ⑤ Silastik, nahtlos MDN 16,-
- ⑥ Hochdraht, nahtlos MDN 9,50
- ⑦ Monofil, nahtlos MDN 11,60
- ⑧ Spezial, nahtlos MDN 9,95
- ⑨ Monofil mit Naht MDN 6,00







1  
24,60



2  
29,95

3  
17,70



4  
67,10

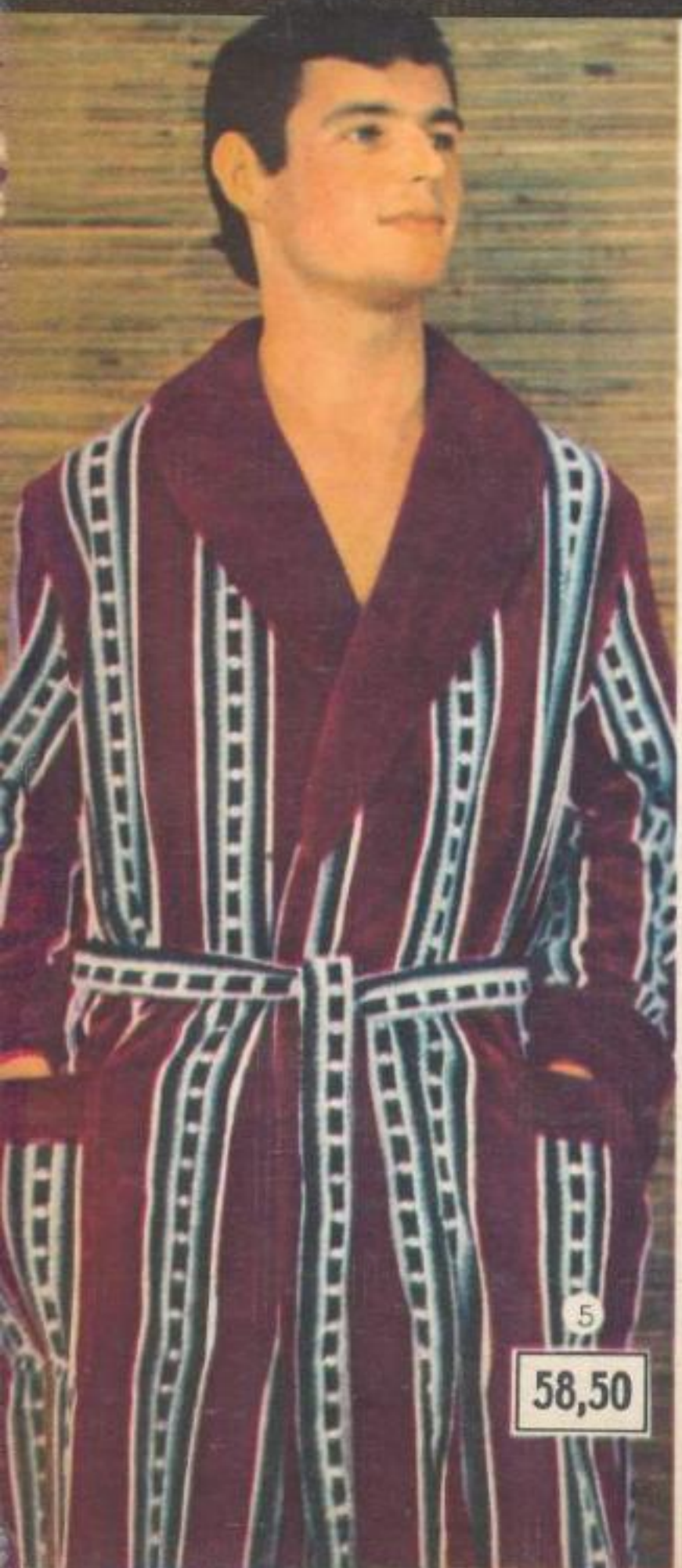

5  
58,50

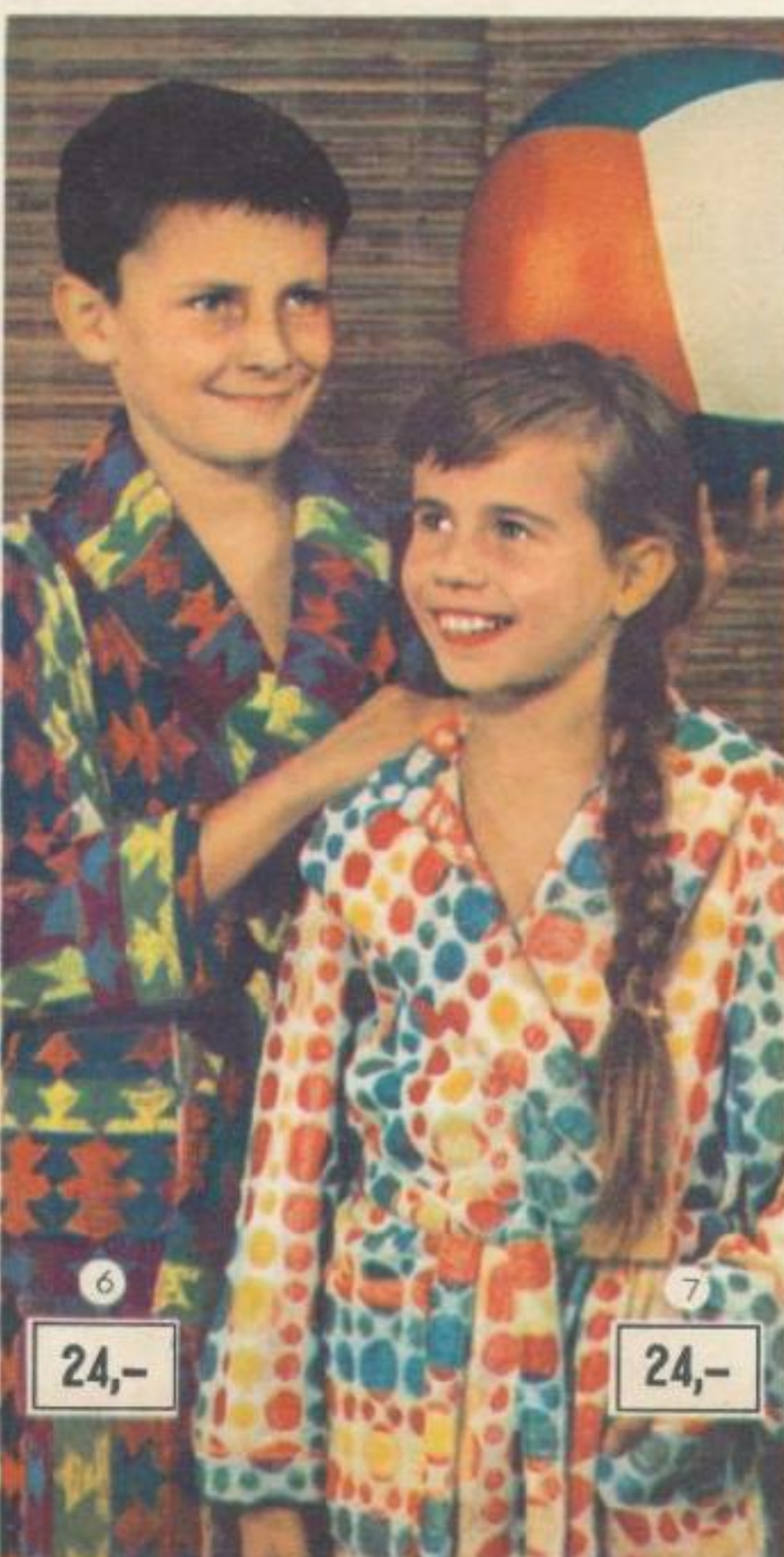

6  
24,-

7  
24,-

## Am Strand und zu Hause

### ① Neuheit

Modisches Damenstrandkleid aus Walkfrottiergewebe mit farbechtem Druck auf der Vorderseite. Im Perforbeutel verpackt.

Bestell-Nr. 4585/04

Größen	m 76	m 82	m 88	m 94
MDN	24,60	25,35	27,40	

② Flotte Damenstrandjacke aus Malimo, Baumwolle, aparte Musterung, Knopfverschluß, aufgesetzte Taschen. Ein beliebtes Modell für Sport und Camping. Im Tragebeutel.

Bestell-Nr. 4585/03

MDN 29,95

Größen	m 82	m 88	m 94
--------	------	------	------

③ Kinderbademantel mit Kapuze, Malimo-Frottierqualität, Baumwolle, ein reizendes Modell für unsere Kleinen, mit farbenfrohem Tiermotiv. Im Tragebeutel. Bestell-Nr. 4583/14

Größen	86	92	98	104	110	116
MDN		17,70			19,90	

④ Damen-Frottierbademantel, Baumwolle, bewährte Qualität, modische Musterung. Im Tragebeutel. Bestell-Nr. 4582/13

Größen	m 82	m 88	m 94	m 50
MDN	67,10		68,40	

⑤ Herren-Frottierbademantel, Baumwolle, ausdrucksvolles Streifenmuster, Schalkragen, Ärmelaufschläge und Taschenleisten einfarbig. Sehr preisgünstig. Bestell-Nr. 4581/05

Größen	46	48/50	52/54
MDN	58,50	61,10	66,30

⑥ Kinder-Frottierbademantel, gute, strapazierfähige Baumwollqualität, ein gedecktes, farbenfrohes Muster, geeignet für Knaben und Mädchen. Bestell-Nr. 4583/12

Größen	104	116	128	140	152	164
MDN	24,-	26,40	29,-	32,-	38,-	45,-

⑦ Kinder-Frottierbademantel mit Kapuze, Baumwolle, sehr beliebter Mädchenbademantel, hübsche Punktmusterung im Streifendessin. Bestell-Nr. 4583/13

Größen	104	116	128	140	152	164
MDN	24,-	26,40	28,-	32,-	37,-	43,-

Weitere Bademäntel  
siehe Seite 87!





# Für die Aussteuer das Passende

① Linongarnitur, für Kinder, zweiteilig, Baumwolle:  
1 Bezug 100×150 cm, 1 Kissen 80×80 cm.

Bestell-Nr. 4531/01 MDN 20,05

② Linongarnitur, dreiteilig, Baumwolle, preiswerte  
Qualität: 1 Bezug 130×200 cm, 2 Kissen 80×80 cm.

Bestell-Nr. 4521/04 MDN 35,10

③ Streifengarnitur, dreiteilig, Baumwolle, be-  
währte Qualität, moderne Streifenmusterung: 1 Be-  
zug 130×200 cm, 2 Kissen 80×80 cm.

Bestell-Nr. 4523/02 MDN 42,20

④ Damastgarnitur, dreiteilig, Baumwolle, beliebte  
Blumenmuster: 1 Bezug 130×200 cm, 2 Kissen 80×  
80 cm.

Bestell-Nr. 4522/01 MDN 53,70

⑤ Moltonbettlaken, Baumwolle, reinweiß, beider-  
seitig geraut, weich und füllig.

Best.-Nr. 4527/04 150×230 cm MDN 19,85

⑤ Moltonbettlaken für Kinder, Baumwolle, beider-  
seitig geraut.

Best.-Nr. 4537/02 100×150 cm MDN 9,25

⑥ Bettlaken, glatt, Baumwolle, mit verstärkter  
Mitte, reinweiße Qualität, Kette gezwirnt.

Best.-Nr. 4527/01 150×230 cm MDN 17,40

⑥ Bettlaken, glatt, Baumwolle, reinweiß, das be-  
liebte Sommerlaken.

Best.-Nr. 4527/02 140×230 cm MDN 14,35

⑥ Halbleinen-Bettlaken, bewährte reinweiße Qua-  
lität.

Best.-Nr. 4527/09 140×230 cm MDN 26,90

⑥ Bettlaken für Kinder, glatt, Baumwolle, reinweiß,  
Kette gezwirnt.

Best.-Nr. 4537/01 100×150 cm MDN 8,20

⑦ Paradekissen, Baumwolle, gefällige Stickerei im  
oberen Teil.

Best.-Nr. 4521/03 80×80 cm MDN 16,30

⑧ Paradekissen, Baumwolle, oberer Teil sehr ge-  
schmackvoll bestickt.

Best.-Nr. 4521/02 80×80 cm MDN 14,20

⑨ Linon-Einzelkissen, Baumwolle.

Best.-Nr. 4521/01 80×80 cm MDN 6,65

⑩ Streifatin-Einzelkissen, Baumwolle, bewährte  
Qualität.

Best.-Nr. 4523/01 80×80 cm MDN 8,10

⑪ Überschlagergarnitur, zweiteilig, Baumwolle:  
1 Überschlagerlaken 150×250 cm, 1 Paradekissen 80×  
80 cm. Sehr geschmackvolle Stickerei.

Bestell-Nr. 4526/06 MDN 51,70

⑫ Couvertgarnitur, zweiteilig, Baumwolle, mit spit-  
zem Ausschnitt, reich bestickt: 1 Couvert 150×200 cm,  
1 Paradekissen 80×80 cm.

Bestell-Nr. 4526/03 MDN 58,50

⑬ Couvertgarnitur, zweiteilig, Baumwolle, mo-  
derner sechseckiger Ausschnitt, beliebte, volle Stik-  
kerie: 1 Couvert 150×200 cm, 1 Paradekissen 80×  
80 cm.

Bestell-Nr. 4526/02 MDN 62,20

## Große Wäscheaussteuer,

bestehend aus:

2 Damastgarnituren, dreiteilig, Baumwolle, moderne  
Blumenmuster: je 1 Bezug 130×200 cm, je 2 Kissen  
80×80 cm;

2 Linongarnituren, dreiteilig, Baumwolle: je 1 Bezug  
130×200 cm, je 2 Kissen 80×80 cm;

2 Buntsattingarnituren, dreiteilig, Baumwolle, mehr-  
farbiges Streifendessin, schöne Pastelltöne: je 1 Be-  
zug 130×200 cm, je 2 Kissen 80×80 cm.

2 Paradekissen, Baumwolle, mit schöner Stickerei,  
80×80 cm;

2 Moltonbettlaken, Baumwolle, weich und füllig,  
150×230 cm;

4 Bettlaken mit verstärkter Mitte, Baumwolle, be-  
währte, gezwirnte Qualität, 150×230 cm;

6 Malimohandtücher, saug- und strapazierfähige  
Baumwollqualität, Streifenmuster, 45×90 cm;

6 Halbleinenhandtücher, mit modernen Motiven,  
strapazierfähige Qualität, 50×100 cm;

6 Küchen-Vigogne-Handtücher, blau-weiß-kariert, 50  
×100 cm;

6 Frotteierhandtücher, gute Baumwollqualität, aus-  
drucksvolle Musterung, 50×100 cm;

6 Frotteierhandtücher, Baumwolle, farbenfreudiges  
Blumenmuster, 50×100 cm;

12 Halbleinen-Geschirr-und-Gläser-Tücher, farbenfroh  
und strapazierfähig, 60×60 cm.

Bestell-Nr. 4529/03 MDN 406,50

## Kleine Wäscheaussteuer, bestehend aus:

2 Damastgarnituren, dreiteilig, Baumwolle, moderne  
Blumenmuster: je 1 Bezug 130×200 cm, je 2 Kissen  
80×80 cm;

2 Linongarnituren, dreiteilig, Baumwolle: je 1 Bezug  
130×200 cm, je 2 Kissen 80×80 cm;

2 Bettlaken, Baumwolle, verstärkte Mitte, bewährte,  
gezwirnte Qualität, 150×230 cm;

2 Moltonbettlaken, Baumwolle, weich und füllig,  
150×230 cm;

6 Halbleinenhandtücher, mit modernen Motiven,  
strapazierfähige Qualität, 50×100 cm;

6 Frotteierhandtücher, Baumwolle, farbenfreudiges  
Blumenmuster, 50×100 cm;

6 Halbleinen-Geschirr-und-Gläser-Tücher, farbenfroh  
und strapazierfähig, 60×60 cm.

Bestell-Nr. 4529/04 MDN 341,20

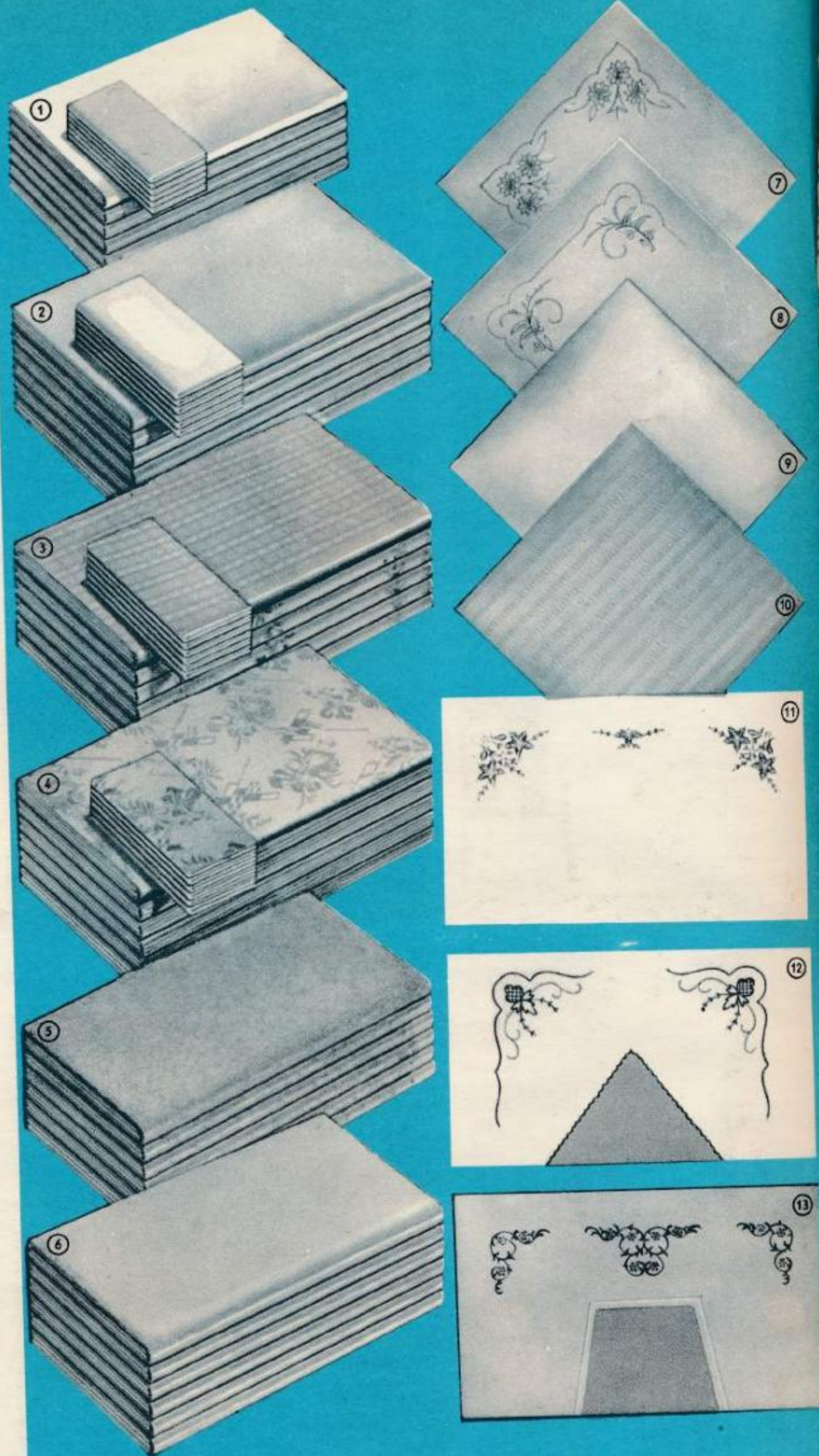



## Die Überraschung gelingt –

Die auf Seite 96 zusammengestellten Wäschesortimente liefern wir an den von Ihnen angegebenen Empfänger und überweisen die

Nachnahmerechnung an Sie. Ob für Geburtstag, Hochzeit oder Verlobung – Sie spenden immer Freude,

wenn Sie per Post schenken!

14 Buntsatingarnitur, dreiteilig, Baumwolle, mehrfarbige Streifendessins, zarte Pastelltöne: 1 Bezug 130×200 cm, 2 Kissen 80×80 cm.

Bestell-Nr. 4523/03 MDN 56,50

15 Couvertüregarnitur, dreiteilig, Baumwolle, farbiger Streifendruck: 1 Bezug 130×200 cm, 2 Kissen 80×80 cm.

Bestell-Nr. 4524/04 MDN 38,90

16 Couvertüregarnitur, dreiteilig, Baumwolle, Mehrfarbendruck, ansprechendes Blumenmuster: 1 Bezug 130×200 cm, 2 Kissen 80×80 cm.

Bestell-Nr. 4524/05 MDN 38,90

17 Buntdamastgarnitur, Baumwolle, geschmackvolle, moderne Musterung, dreiteilig: 1 Bezug 130×200 cm, 2 Kissen 80×80 cm.

Bestell-Nr. 4522/02 MDN 56,50

18 Couvertüregarnitur, zweiteilig, für Kinder, Baumwolle, mehrfarbig bedruckt mit verschiedenen Motiven: 1 Bezug 100×150 cm, 1 Kissen 80×80 cm.

Bestell-Nr. 4534/01 MDN 22,20

19 Malimbettlaken, geraut, Baumwolle, mit bunter Streifenkante, weich und strapazierfähig, 1 Jahr Garantie.

Best.-Nr. 4527/08 140×230 cm MDN 18,75

20 Bettlaken, Baumwolle, durchgehend mehrfarbig gestreift, Kette gezwirnt, sehr begehrt.

Best.-Nr. 4527/10 150×230 cm MDN 22,85

21 Bettlaken, Baumwolle, mit verstärkter Mitte, bunte Streifenkante.

Best.-Nr. 4527/11 150×230 cm MDN 21,-

22 Buntbettlaken, Baumwolle, glatt, einfarbig, mit verstärkter Mitte, Kette gezwirnt, zarte Pastelltöne. 140×230 cm.

Bestell-Nr. 4527/12 zartrosa MDN 17,55

Bestell-Nr. 4527/13 champagner

Bestell-Nr. 4527/14 nilgrün

23 Inlett-Kopfkissen, blau, Baumwolle, Kette gezwirnt, federdicht und farbecht.

Best.-Nr. 4528/01 80×80 cm MDN 13,55

23 Inlettdeckbett, blau, Baumwolle, Kette gezwirnt, federdicht und farbecht.

Best.-Nr. 4528/02 130×200 cm MDN 48,35

23 Inlettgarnitur, zweiteilig, rot, Baumwolle, gezwirnte Ware, federdicht und farbecht: 1 Bezug 130×200 cm, 1 Kissen 80×80 cm.

Bestell-Nr. 4528/05 MDN 64,50

23 Inlettgarnitur, zweiteilig, blau, Baumwolle, gezwirnte Ware, federdicht und farbecht: 1 Bezug 130×200 cm, 1 Kissen 80×80 cm.

Bestell-Nr. 4528/06 MDN 61,90

23 Inlettgarnitur, zweiteilig, rot, Baumwolle, für Kinder, federdicht und farbecht: 1 Bezug 100×150 cm, 1 Kissen 80×80 cm.

Bestell-Nr. 4538/02 MDN 45,05

24 Kindertaschentuch, Zellwolle, mit lustigen Kindermotiven bedruckt. 25×25 cm groß.

Best.-Nr. 4648/01 1/2 Dutzend MDN 3,-

25 Herrenarbeitstaschentuch, Baumwolle, bunt gewebt, in 3 dunkleren Farben.

Best.-Nr. 4649/01 1/2 Dutzend MDN 5,65

26 Damentaschentuch, Baumwolle, feinfädig, einfarbig weiß, mit Streifenmuster. 28×28 cm groß. In Perforverpackung.

Best.-Nr. 4641/01 1/2 Dutzend MDN 5,95

27 Herrentaschentuch, Baumwolle, feinfädig, einfarbig weiß, mit Satinstreifen. 43×43 cm groß. Perforverpackung.

Best.-Nr. 4642/01 1/2 Dutzend MDN 10,50

28 Damentaschentuch, Baumwolle, feinfädig, modisch in Farbe und Musterung. Perforverpackung.

Best.-Nr. 4644/01 1/2 Dutzend MDN 5,95

29 Herrentaschentuch, Baumwolle, feinfädig, in modernen Farben. Perforverpackung.

Best.-Nr. 4645/01 1/2 Dutzend MDN 11,10





① Frottierbadestola, Baumwolle, das beliebte Badetuch für Strand und Camping, ansprechende, aparte Musterung.

Bestell-Nr. 4573/05 | 70×150 cm | MDN 16,95

② Frottierbadetuch, Baumwolle, weiche und saugfähige Qualität, moderne Musterung in Streifenanordnung.

Bestell-Nr. 4573/02 | 120×150 cm | MDN 24,-

③ Frottierseiftuch, Baumwolle, in verschiedenen Farben.

Bestell-Nr. 8311/01 | 25×25 cm | MDN 1,-

④ Geschirrtuch, sehr praktisch beim Camping, Malimo-Baumwollqualität, weich und saugfähig, besonders ausdrucksvolle farbenfrohe Musterung. Verpackt zu je 3 Stück in Foliehülle.

Bestell-Nr. 4565/04 | 60×60 cm | MDN 9,-

⑤ Geschirr-und-Gläser-Tuch, Halbleinen, seit Jahren bewährte Qualität, neue, farbenfrohe Musterung.

Bestell-Nr. 4566/04 | 60×60 cm | MDN 3,90

⑥ Baumwollgeschirrtuch, rot- oder blau-kariert.

Bestell-Nr. 4566/02 | 60×60 cm | MDN 1,90

⑦ Geschirr-und-Mehrzweck-Tuch, Malimo, feinfädige Baumwolle, mit farbigen Streifen durchwirkt, nicht flusend.

Bestell-Nr. 4566/07 | 45×60 cm | MDN 1,85

⑧ Halbleinengeschirrtuch, pastellfarbig, mit andersfarbiger Kante, neue, moderne Musterung.

Bestell-Nr. 4566/06 | 55×55 cm | MDN 3,80

⑨ Frottierreisehandtuch, Baumwolle, ausdrucksvolles Rosenmuster, saugfähige Qualität.

Bestell-Nr. 4571/31 | 35×70 cm | MDN 3,25

⑩ Frottierhandtuch, Baumwolle, modisches dunkles Blumendessin.

Bestell-Nr. 4571/32 | 50×100 cm | MDN 7,50

⑪ Frottierhandtuch, Baumwolle, sehr geschmackvolle Musterung auf dunklem Grund.

Bestell-Nr. 4571/33 | 50×100 cm | MDN 7,50

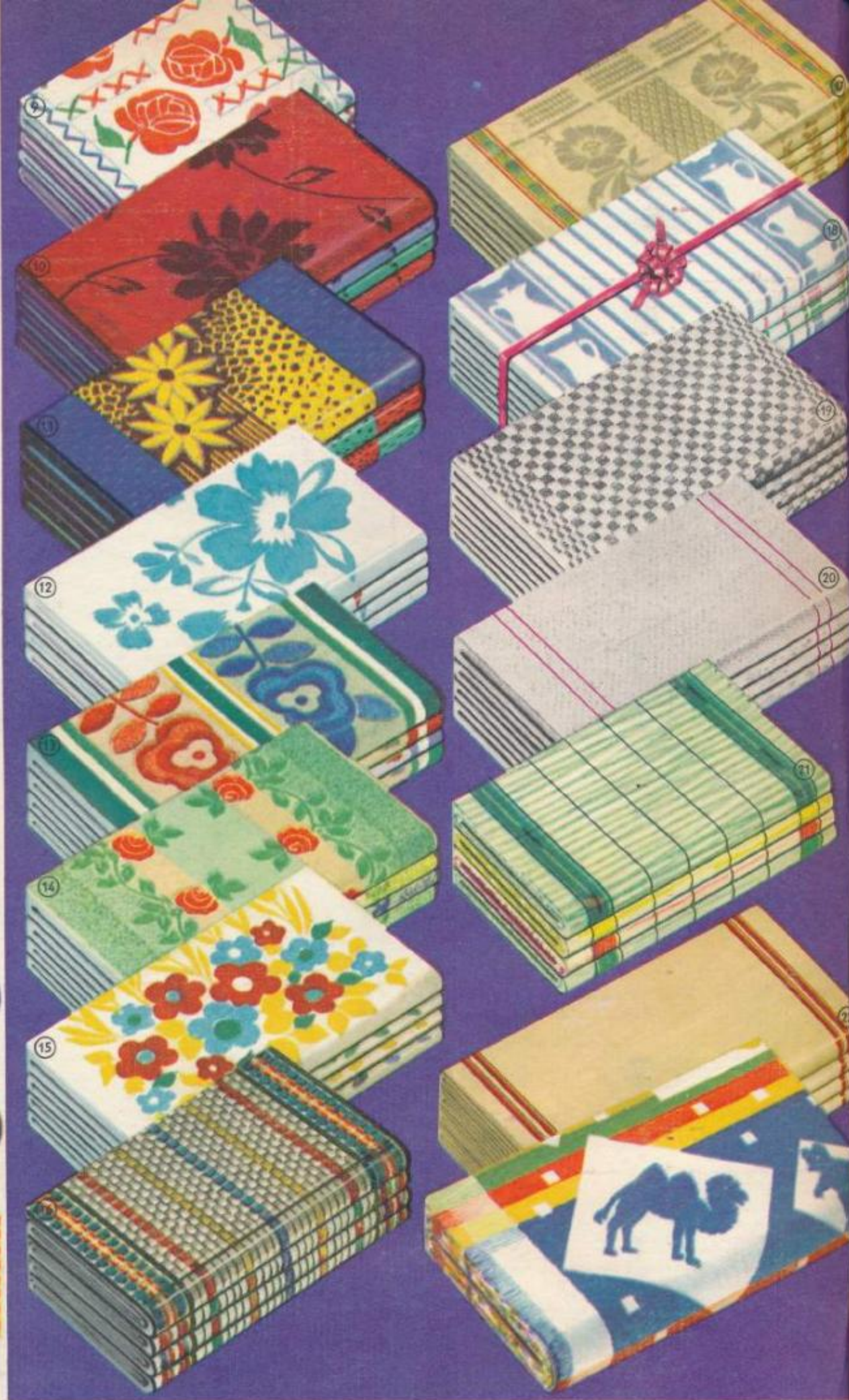

⑫ Frottierhandtuch, Baumwolle, großzügiges Blumenmuster in Pastellfarben.

Bestell-Nr. 4571/34 | 50×100 cm | MDN 6,90

⑬ Frottierhandtuch, Baumwolle, beliebtes Blumenmotiv, mit Streifen in leuchtenden Farben.

Bestell-Nr. 4571/35 | 50×100 cm | MDN 6,90

⑭ Frottierhandtuch, Baumwolle, effektvolles Rosenmotiv in gut abgestimmten Farben.

Bestell-Nr. 4571/36 | 45×90 cm | MDN 5,40

⑮ Frottierhandtuch, Baumwolle, Walkware, besonders saugfähig, ausdrucksvoller Bordüreindruck.

Bestell-Nr. 4571/37 | 50×100 cm | MDN 7,50

⑯ Küchenfrottierhandtuch, Baumwollvigognegarn, schwarz-weiß-kariert, mit farbigen Streifeneffekten.

Bestell-Nr. 4572/01 | 45×90 cm | MDN 3,75

⑰ Halbleinenhandtuch, strapazierfähige Ware, geschmackvolle Musterung mit farbigen Randstreifen.

Bestell-Nr. 4562/05 | 50×100 cm | MDN 4,05

⑱ Baumwolldamasthandtuch, solide Qualität, moderne Musterung, 3 Stück in Geschenckpackung.

Bestell-Nr. 4562/04 50×100 cm 3er-Packung MDN 15,45

⑲ Küchenhandtuch, Vigognegarn, blau-weiß-kariert.

Bestell-Nr. 4563/01 | 50×100 cm | MDN 1,45

⑳ Küchenhandtuch, Vigognegarn, hellfarbig, mit farbigen Randstreifen.

Bestell-Nr. 4562/02 | 50×100 cm | MDN 1,25

㉑ Malimohandtuch, saug- und strapazierfähige Baumwollqualität, Streifenmuster in frohen Farben.

Bestell-Nr. 4564/05 | 45×90 cm | MDN 2,60

㉒ Rolltuch, Halbleinen, altbewährte Qualität.

Bestell-Nr. 4591/01 | 90×300 cm | MDN 24,35

㉓ Frottierkinderbadetuch, Baumwolle, weich und saugfähig, farbenfrohe Tiermotive.

Bestell-Nr. 4574/03 | 100×100 cm | MDN 12,70





①  
11,15



②  
11,60



③  
7,30

① Tischdecke aus Viskosegewebe, farbenfrohes Blumenmädchen für den Couchtisch.

Best.-Nr. 4557/33 100 x 140 cm MDN 11,15

② Tischdecke aus Viskosegewebe in Leinenstruktur, sehr schöne vielfarbige Couchtischdecke.

Best.-Nr. 4557/31 100 x 140 cm MDN 11,60

③ Tischdecke aus Viskosegewebe, ausdrucksvolles Blumenmuster, beliebte kleine Decke.

Best.-Nr. 4557/30 100 x 100 cm MDN 7,30

④ Tischdecke aus Viskosegewebe, vielbegehrte runde Decke, ausdrucksvolles Rosenmuster.

Best.-Nr. 4557/34 130 cm rund MDN 13,80

⑤ Tischdecke aus Viskosegewebe in Leinenstruktur, modernes, vielfarbiges Druckdessin.

Best.-Nr. 4557/32 130 x 160 cm MDN 16,55

⑤ Tischdecke mit 6 Servietten aus Viskosegewebe in Leinenstruktur, ansprechendes Blumenmuster. Wird

in geschmackvoller Geschenckpackung geliefert. 1 Tischdecke 130 x 160 cm, 6 Servietten 55 x 55 cm.

Best.-Nr. 4557/35 MDN 26,10

⑥ Damasttischdecke, reinweiße Baumwollqualität, moderne Jacquardmusterung.

Best.-Nr. 4553/10 130 x 130 cm MDN 13,70

Best.-Nr. 4553/11 130 x 160 cm MDN 17,30

Best.-Nr. 4553/12 100 x 160 cm MDN 13,70

⑦ Damastgedeck, reinweiße Baumwollqualität, mit 6 Servietten, moderne effektvolle Musterung. Im Geschenckarton: 1 Tischdecke 130 x 160 cm, 6 Servietten 55 x 55 cm.

Best.-Nr. 4554/03 MDN 37,75

⑧ Damastgedeck mit 6 Servietten, reinweiße Baumwollqualität. Das Gedeck für den Couchtisch: 1 Tischdecke 100 x 160 cm, 6 Servietten 55 x 55 cm im Geschenckarton.

Best.-Nr. 4554/04 MDN 29,35

⑨ Damasttafeltuch, reinweiße, feinfädige Qualität, festlich wirkende Musterung.

Best.-Nr. 4551/03 130 x 225 cm MDN 30,25



④  
13,80

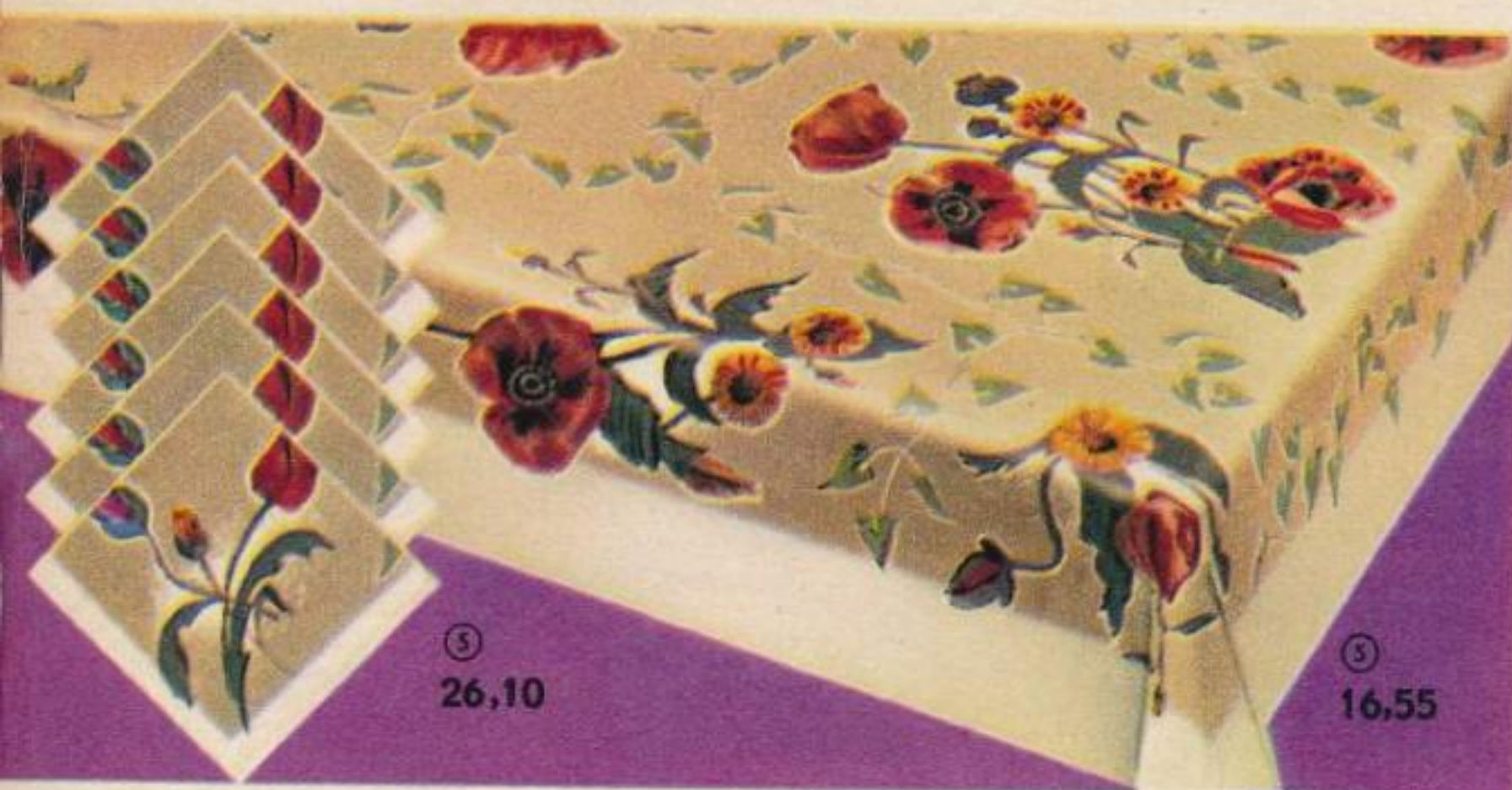

⑤  
26,10

⑤  
16,55

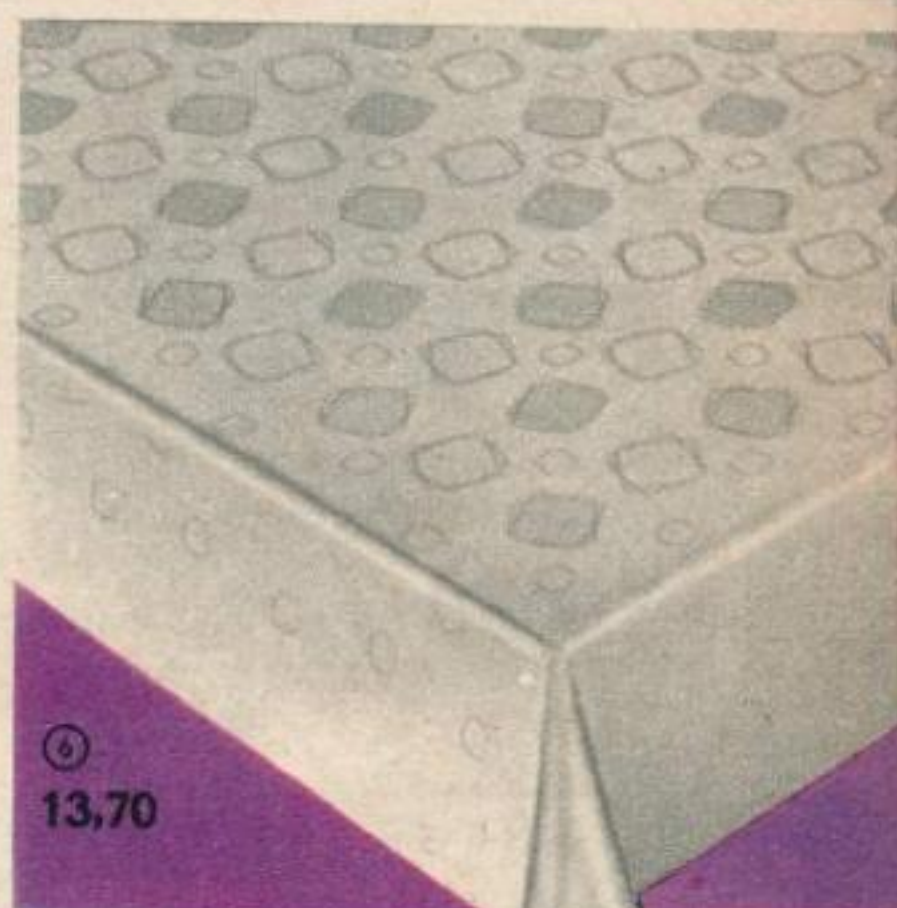

⑥  
13,70



⑦  
37,75



⑧  
29,35



⑨  
30,25





①  
35,90

②  
5,20

③ 2,55

④  
21,70

④  
21,70

⑥ 7,90

⑤ 15,50

## Für Sport, Spiel und Freizeit -

① „Ideal“-Trainingsanzug für Erwachsene (für Damen und Herren), aus Baumwollmischgarn, schwarz. Jacke mit teilbarem Reißverschluß, Hose in Keilform und mit Reißverschluß, 2 eingearbeitete Taschen. Sorgfältige Verarbeitung und modischer Schnitt.

Best.-Nr.	4371/01	
Größen	3/38-40 4/42-44 5/46 6/48 7/50-52 8/54-56	
MDN	35,90	41,15

② Herrensporthosen aus Baumwollsatén.

Best.-Nr.	4491/01	schwarz				MDN 5,20
Best.-Nr.	4491/02	dunkelblau				
Größen	44	46	48	50	52	54

③ Kindersporthosen aus Baumwollsatén.

Best.-Nr.	4493/01	schwarz				MDN 2,55
Best.-Nr.	4493/02	marine				
Größen	110	122	134	146	158	164

④ Trainingsanzug für Kinder, aus Baumwollmischgarn, schwarz. Jacke mit teilbarem Reißverschluß, Kragen, Bund und Ärmelbündchen mit elastischem Gummikrand (Elastikrand), Hose in Keilform, mit 2 eingearbeiteten Taschen und Beinabschluß mit elastischem Gummikrand (Elastikrand). Die Größen 34-40 mit Beinreißverschluß.

Best.-Nr.	4373/03	
Größen	30 32 34 36 38 40	
MDN	21,70 25,40 26,— 28,50	

⑤ Trainingshose für Erwachsene (für Damen und Herren), aus Baumwollmischgarn, schwarz, Keilform, mit elastischem Wirkrand (Elastikrand), 2 eingearbeitete Taschen.

Best.-Nr.	4372/01					MDN 15,50
Größen	3/38-40 4/42-44 5/46 6/48 7/50-52 8/54-56					

⑥ „Ideal“-Trainingshose für Kinder, aus Baumwollmischgarn, schwarz, Keilform, 2 eingearbeitete Taschen.

Best.-Nr.	4374/01	
Größen	30 32 34 36 38 40	
MDN	7,90 9,30 10,—	





# DIAMANT, ein Begriff für Sonderklasse

Ob für den Arbeitsweg oder für einen Ausflug, immer und überall ist das Fahrrad das wirtschaftlichste Verkehrsmittel und dient außerdem der gesunderhaltenden sportlichen Betätigung.

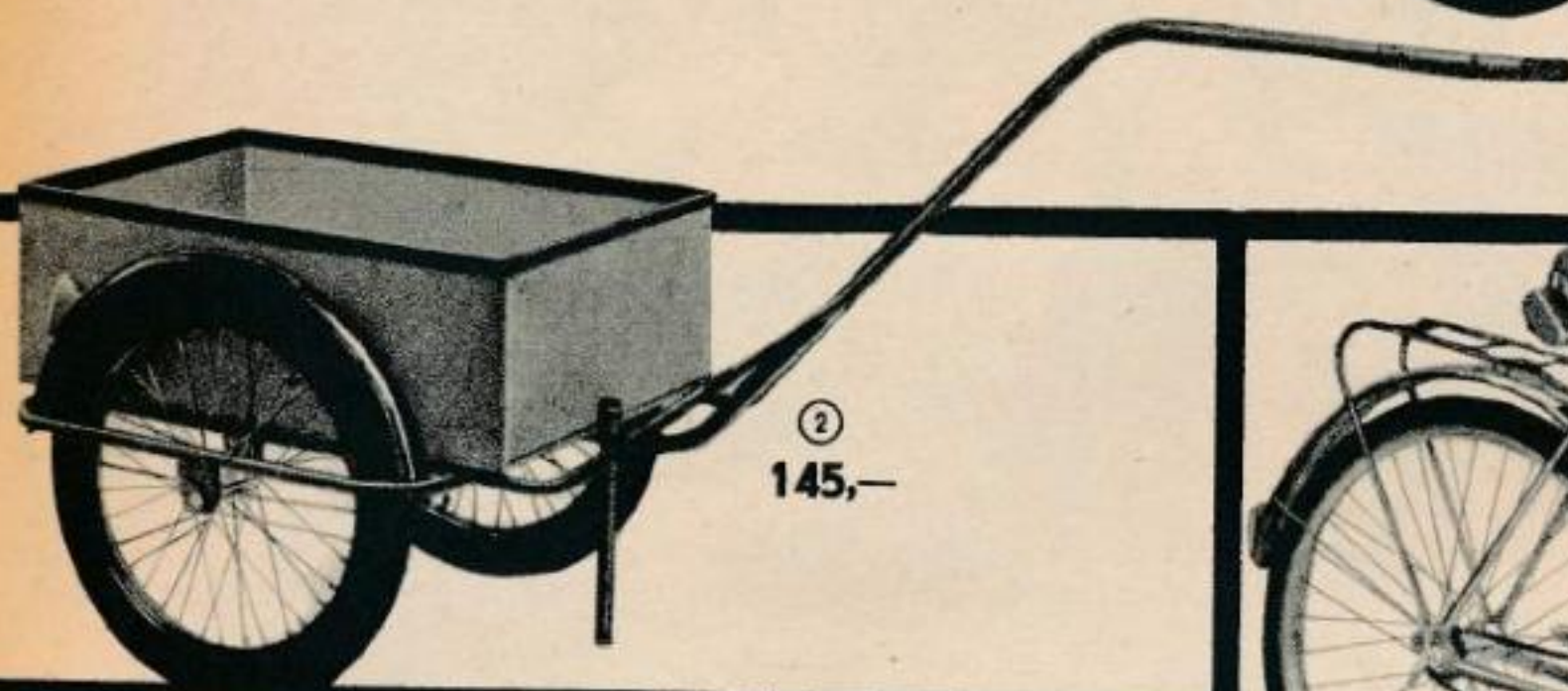

②  
145,—



①  
291,—



③  
280,—

## Bezugsbedingungen für Fahrräder:

Die zum Versand kommenden Fahrräder werden sorgfältig verpackt als Expreßgut frei Bestimmungsbahnhof geliefert. Für die Kleinmontage (Lenker, Beleuchtung usw.) vergüten wir Ihnen MDN 3,— vom Nachnahmebetrag.



④



⑤

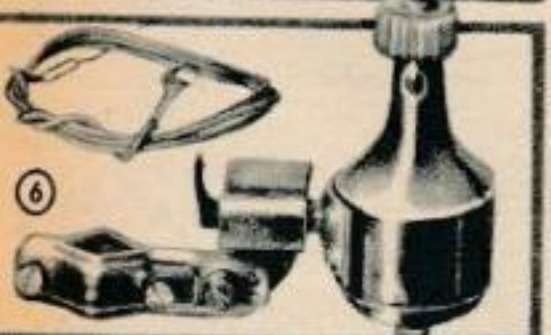

⑥

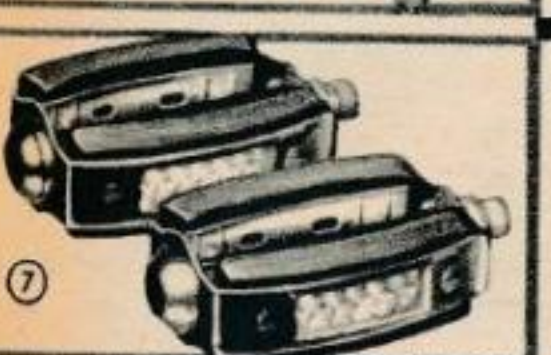

⑦



⑧

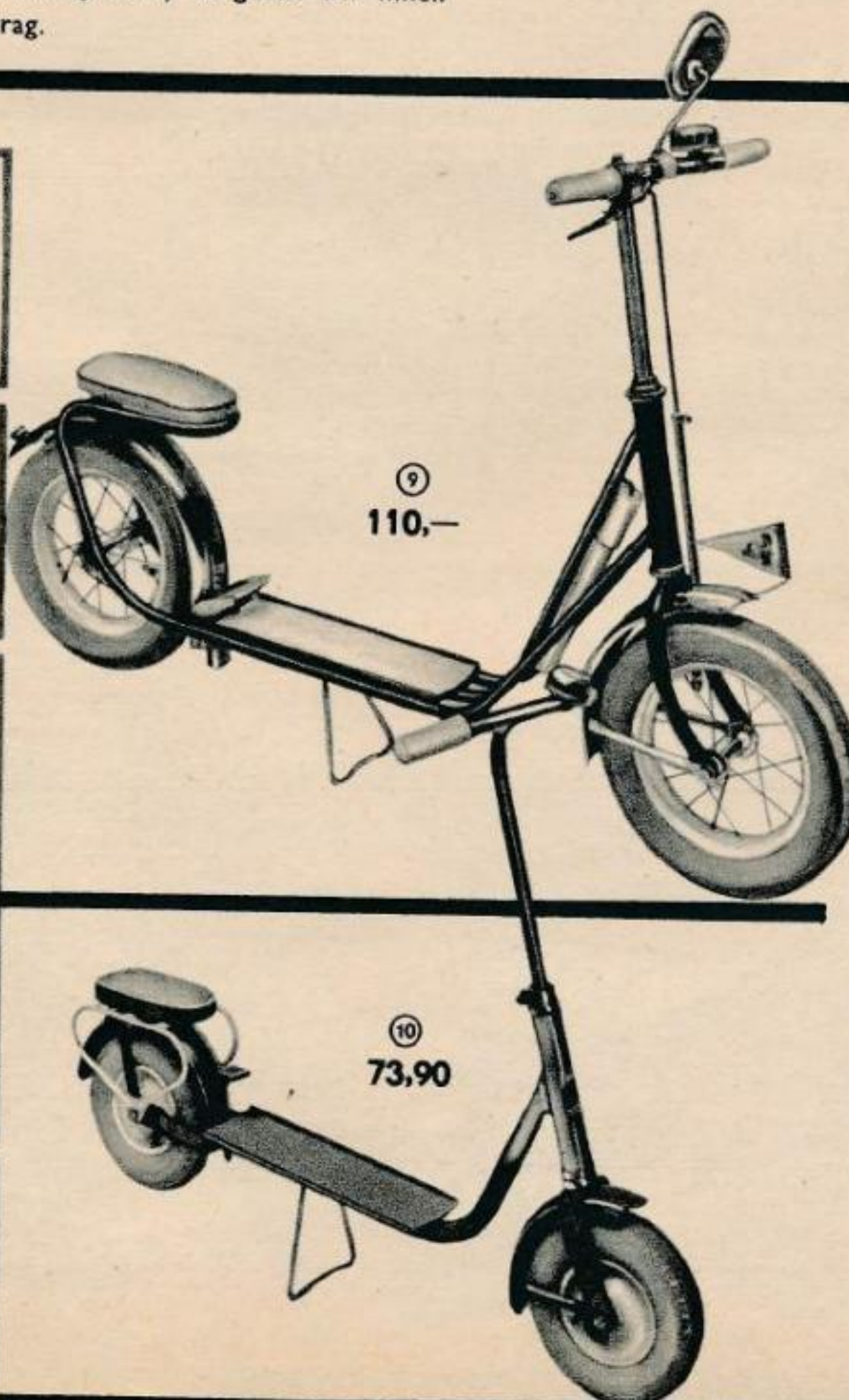

⑨  
110,—

⑩  
73,90

① **Diamant-Damen-Tourenfahrrad** in Sportausführung. Rahmen aus Präzisionsstahlrohr, mit Außenmuffen, hart gelötet. Rahmen 56 cm hoch. Laufräder: Leichtmetallfelgen 26 x 2 Zoll, Drahtbereifung 26 x 1,75/2 Zoll, Leichtmetallschutzbleche. Tourenlenker ohne Vorbau. Vorderrad Felgenbremse, Hinterrad Rücktrittbremse; Sportsattel. Lichtmaschine 6 V, 3 W, Scheinwerfer, Rücklicht mit Rückstrahler. Zubehör: Werkzeugtasche mit Inhalt, Luftpumpe, Gepäckträger, Glocke, Leichtmetallkettenschutz, 1 Kleidernetz. Gütezeichen Q.  
Best.-Nr. G 7832/02 MDN 291,—

② **Fahrradanhängen**, 60 kg Tragkraft, Sperrholzkasten 50 x 75 cm, Stahlrohr lackiert. Mit elektrischem Rücklicht.  
Best.-Nr. G 7846/01 MDN 145,—

③ **Diamant-Herren-Tourenfahrrad**, wie das Damenrad in Sportausführung. Ohne Kleidernetz. Gütezeichen Q.  
Best.-Nr. G 7831/02 MDN 280,—

④ **Fahrradscheinwerfer** aus Plast, mit Glühlampe, 6 V, 2,4 W.  
Best.-Nr. 7881/01 MDN 4,50

⑤ **Fahrradschlußblechte**, 6 V, 0,6 W.  
Best.-Nr. 7881/02 12 Monate Garantie MDN 2,30

⑥ **Fahrrad-Dynamo**, 6 V, 3 W.  
Best.-Nr. 7881/03 MDN 9,50

⑦ **Rahmen-Rückstrahlerpedal**, Trittfläche 90 x 60 mm.  
Best.-Nr. 7865/01 pro Paar MDN 10,70

⑧ **Fahrradkette** 1/2 x 3/8.  
Best.-Nr. 7864/01 MDN 4,75

⑨ **Roller „Luxus Sport“**, luftbereift, mit Polstersitz. Stahlrohrrahmen durch Mittelrohr äußerst stabil, leuchtend rot glasurlackiert, verstellbarer Lenker mit Fahrradsteuersatz, Glocke und Rückspiegel. Trittblett mit Gummiauflage, blanke Luxus-Schutzbleche mit Zierstreifen. Helle Super-Ballonreifen 12,5 x 2,25, hellgrau lackierte Felgen, Kippständer, betriebssicher.  
Best.-Nr. 5461/13 82 cm hoch, 115 cm lang MDN 110,—

⑩ **Roller**, luftbereift, Derby-Favorit, mit stabilem Rohrrahmen, Scheibenrädern mit Kugellager. Fußbremse, Gepäckträger mit Sitzkissen. Verstellbarer Lenker, Trittblett mit Gummipolster. Farbe Rot.  
Best.-Nr. 5461/14 75 cm hoch, 92 cm lang MDN 73,90



# Sommer Sonne Urlaub

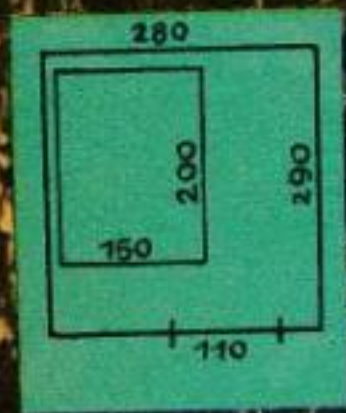

616,-



② b

17,50

a 62,20

③

97,-

④

27,20

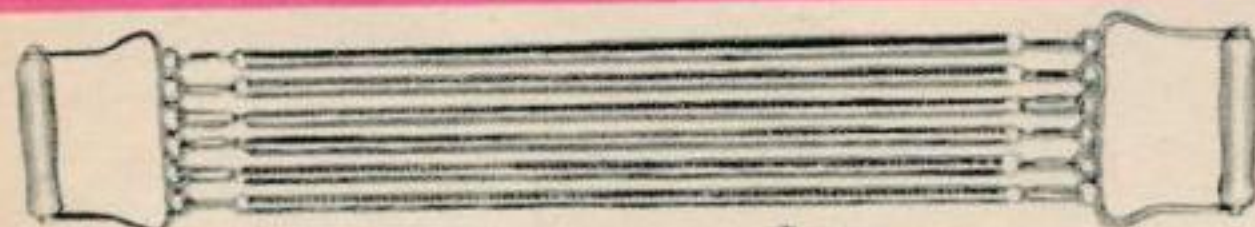

⑤

26,65



⑥

15,20

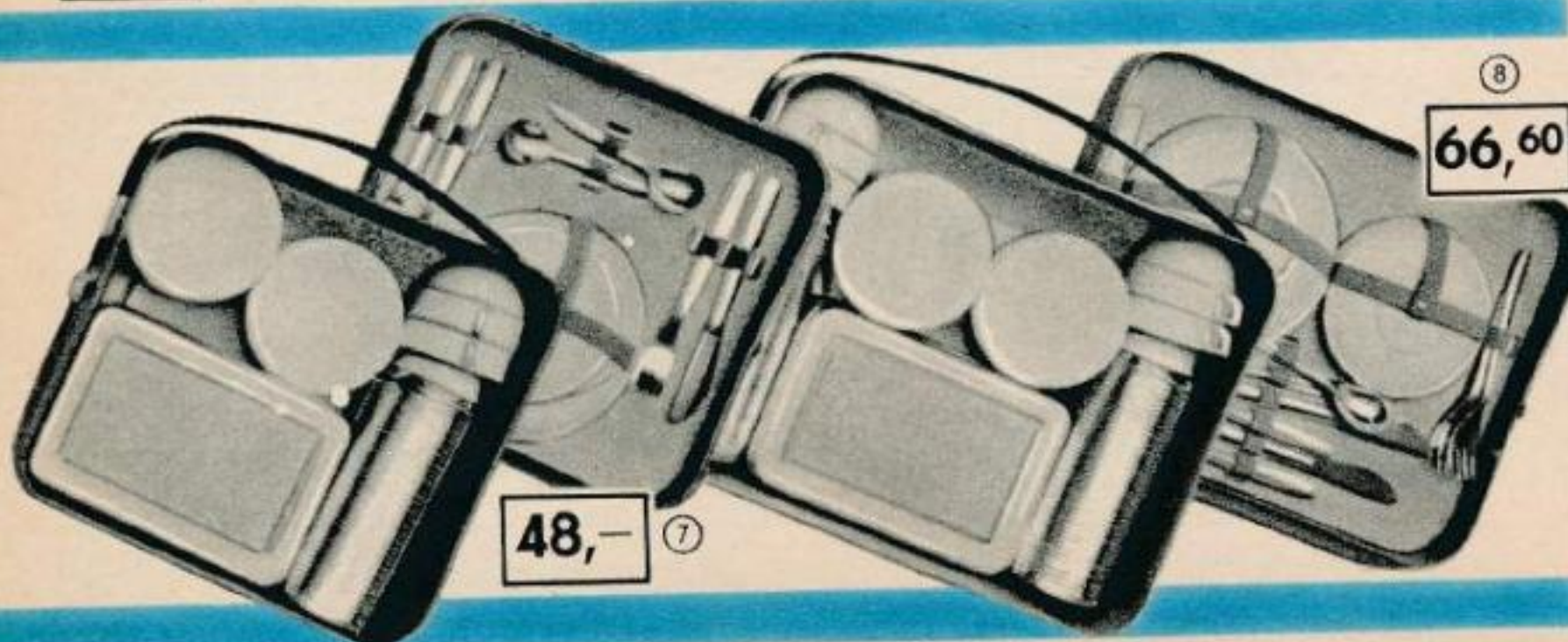

⑧

66,60

48,-

⑦

## Neu im Sortiment

### Eine „konsument“-Leistung

① **Steilwandzelt „Traumland Terzett“** für 3 Personen. Eine Zeltvilla mit großem Wohnkomfort. Erstklassige Verarbeitung. Innenzelt mit doppelseitig gummiertem Boden. Überzelt mit großem Spitzbogeneingang, mit Reißverschluß verschließbar bzw. ganz abnehmbar. Luxusfenster aus Klarsichtfolie mit Entlüftungstreifen. Innenzeltmaße: 200 cm breit, 150 cm tief, 175 cm hoch. Überzeltmaße: 290 cm breit, 280 cm tief, Seiten 170 cm hoch, Mitte 195 cm hoch. Gesamtgewicht mit Gestänge ca. 20 kg. Verpackungsmaße: 1 Zelttasche 60 cm lang, 25 cm Ø, 1 Gestängesack 80 cm lang, 20 cm Ø. Gummispanner und Heringe.

Best.-Nr. 5661/50 MDN 616,-

② **Campingmöbel**, leicht und bequem, standfest.

a) Best.-Nr. 5666/21 Tisch MDN 62,20

b) Best.-Nr. 5666/22 Stuhl MDN 17,50

③ **Campingliege**, begehrt als Liegebett für Camping, Haus und Garten. Zusammenlegbar und verstellbar. Das Gestell aus Leichtmetall bietet den Vorteil eines geringen Gewichts. Der Bezug kann durch Lösen der Verschnürung zum Zwecke der Reinigung abgenommen werden.

Best.-Nr. 5666/11 185 x 62 cm MDN 97,-

④ **Windschutzblende**. Vor dem Zelt aufgestellt, ist sie nicht nur Windschutz, sondern auch eine Bereicherung der „Zeltwohnung“. 4 zerlegbare Stäbe, 350 cm lang, 130 cm hoch, 6 Haken, 8 Befestigungsleinen. Farbe: Grün, gelb abgesetzt. Verpackt im Beutel 80 x 25 cm.

Best.-Nr. 5663/01 MDN 27,20

⑤ **Sportexpander**, 6 stabile Stahlfedern, Metalleinhängbügel. Mit einer Übungsanleitung.

Best.-Nr. 5543/12 MDN 26,65

⑥ **Kinderexpander**, 4 stabile Stahlfedern, Metalleinhängbügel. Mit einer Übungsanleitung.

Best.-Nr. 5543/11 MDN 15,20

⑦ **Picknickkoffer** für 2 Personen, Ausführung wie Best.-Nr. 5671/02, jedoch nur 2 Tassen mit Untertassen, 2 Teller 19 cm, 2 Bestecke 3teilig, 1 Isolierflasche ½ l, 2 Schraubdosen, 1 Proviantdose, 2 Frühstücksbrettchen, Kunstlederkofter, orange, mit Grün.

Best.-Nr. 5671/01 31 x 32 x 10 cm MDN 48,-

⑧ **Picknickkoffer** für 4 Personen, formschöne Ausführung, zweckmäßig und stabil. Inhalt: 4 Tassen, mit Untertassen, 4 Teller 19 cm, 4 Messer, 4 Gabeln, 4 Kaffeelöffel, 2 Isolierflaschen, 2 Schraubdosen, 1 Proviantdose, 4 Frühstücksbrettchen, Kunstlederkofter, rot, mit Grau.

Best.-Nr. 5671/02 32 x 39 x 11 cm MDN 66,60

⑨ **Campingbeil im Lederfutteral**.

Best.-Nr. 5669/31 MDN 10,15



⑨ 10,15

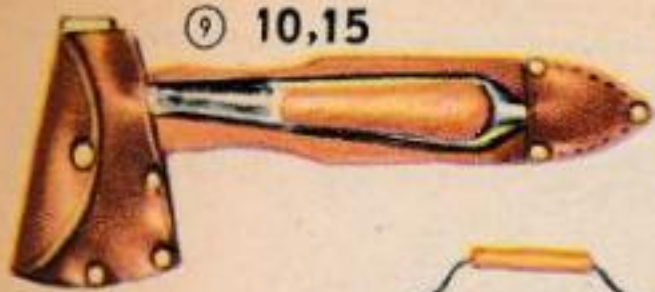

⑩ 8,90



⑪ 9,55



⑫

13,65



⑬ 22,45



⑭ 7,85



⑮

5,65



⑯

12,50



⑰

11,60

⑱

35,10

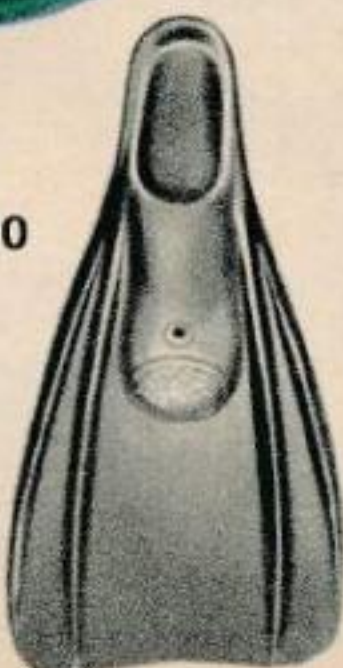

⑩ Kanister, für nichtbrennbare Flüssigkeiten.

Best.-Nr. 6423/70 5 l Fassungsvermögen MDN 8,90

⑪ Gummi-Eimer, gute Qualität, lebensmittelecht.

Best.-Nr. 5665/31 10 l Fassungsvermögen MDN 9,55

Best.-Nr. 5665/32 5 l Fassungsvermögen MDN 7,85

⑫ Trinkwasserbehälter, gummiertes Baumwollgewebe, beste Qualität.

Best.-Nr. 5665/21 10 l Fassungsvermögen MDN 13,65

⑬ Luftkissen mit Rücken, strapazierfähig, bequem, Rot oder blau.

Best.-Nr. 5664/71 MDN 22,45

⑭ Nackenstütze, Schaumgummifüllung, mit buntem Bezug. Beim Lesen im Liegen ideal.

Best.-Nr. 6495/38 28 x 10 cm MDN 7,85

⑮ Stuhl- und Liege-Luftmatratze, bunt, mit Polytextfüllung.

Best.-Nr. 6495/41 38 x 38 cm MDN 5,65

⑯ Liegestuhlaufgabe, gesteppt, bunt, in Plasthülle, Polytextfüllung.

Best.-Nr. 6495/42 120 x 43 cm MDN 19,—

⑰ Sitz- und Liege-Luftmatratze in hervorragender Qualität. Kräftiges Baumwollgewebe, innen mit starker Gummipolsterung, 5 Riefen in der Liegefläche. Kopfteil 3fach unterteilt, Nackenwulst. Durch Haltegurte als Sitzmatratze verwendbar. Unterseite blau, Oberseite bunt gemustert. Maße unaufgeblasen: 198 x 74 cm.

Best.-Nr. 5664/11 MDN 91,50

Bei Reklamationen oder Umtauschwünschen bitte immer Rechnung und Bestellschein beifügen. Handelt es sich um per Post zugesandte Waren, dann außerdem die aufgeklebte Nummer des zugestellten Paketes mitteilen.

⑰ 19,—

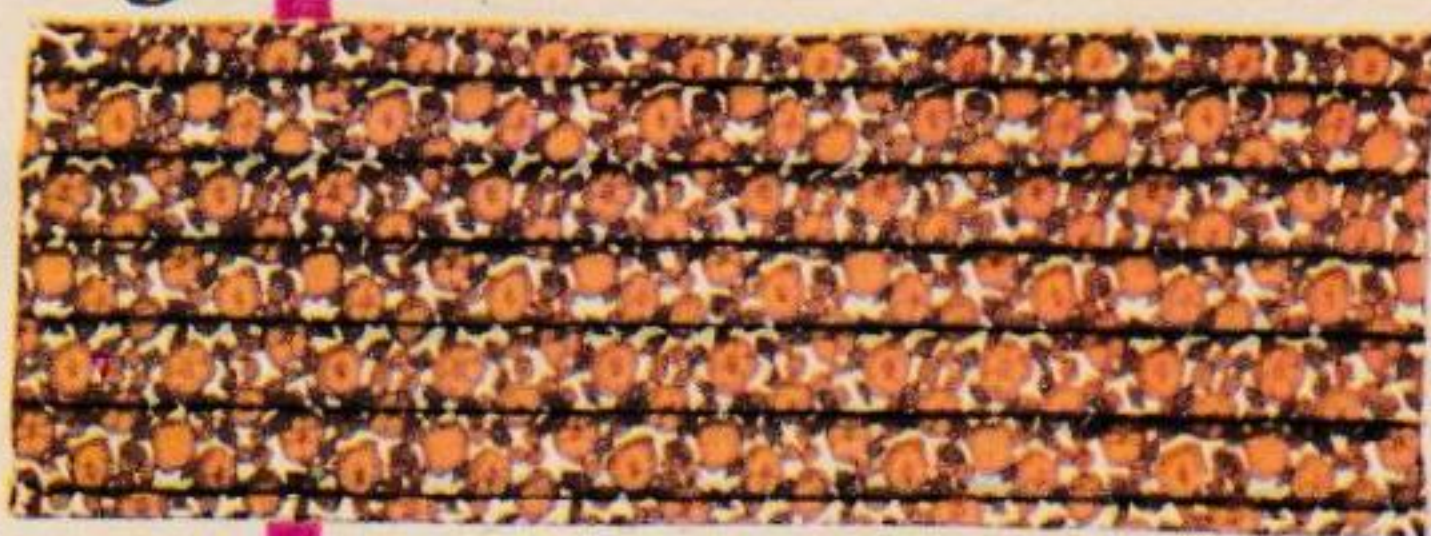

⑱

91,50

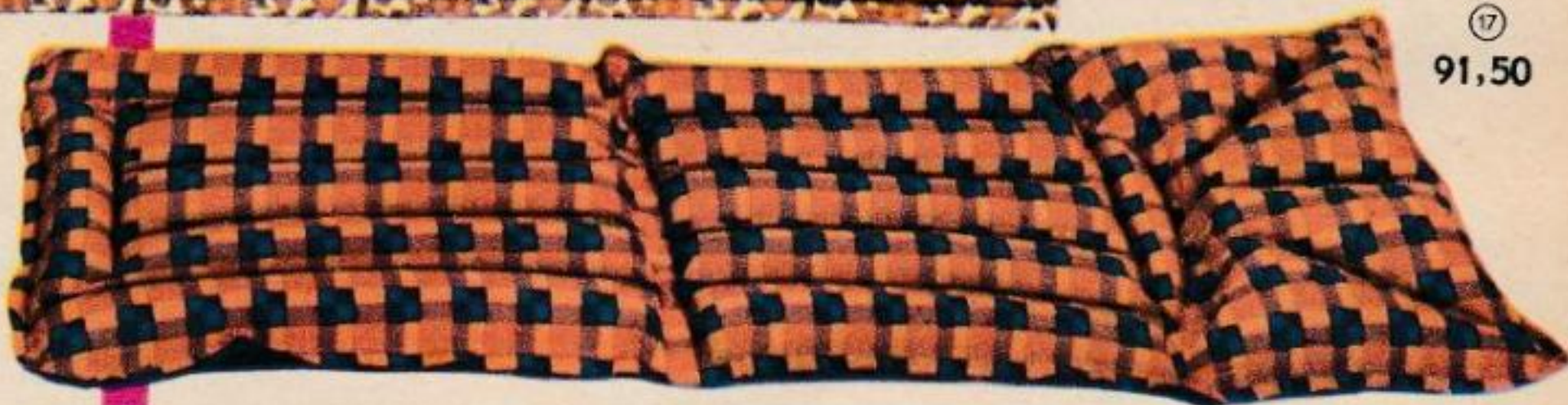

⑲

80,05



⑳

16,50



㉑

2,10



㉒

2,10



㉓

1,60





① Bootswagen LK 1, das ideale Transportgerät für Faltboote. Stabil, kugellagert, luftbereift.  
Best.-Nr. 5658/01 MDN 96,20

② Segeleinrichtung für „RZ 85 Exquisit“, bestehend aus Großsegel 2,6 qm, Focksegel, Seitenschwenter.  
Best.-Nr. 5654/20 MDN 103,50

③ Faltboot, Reisezweier „Original Pouch RZ 85 Exquisit“. Eine stark verbesserte Ausführung des Standardbootes. Gerüst: 7 mehrfach verleimte Querspanten mit wasserfesten Alubeschlägen, Bootshaut 5fach aus Segeltuch mit PVC. Sehr gute Längsstabilität auch im unruhigen Wasser, bequeme Schalensitze und Rückenlehnen. Zubehör: Steuereinrichtung mit Fußpedal, 2 Doppelsteckpaddel, Verpackung: Bootsrucksack ca. 85 x 60 x 30 cm, Stabtasche ca. 170 x 35 x 25 cm, 5,50 m lang, 85 cm breit, 23 cm hoch, 10 cm Tiefgang, ca. 30 kg Gewicht.  
Best.-Nr. 5652/30 MDN 570,50

## Neu im Sortiment

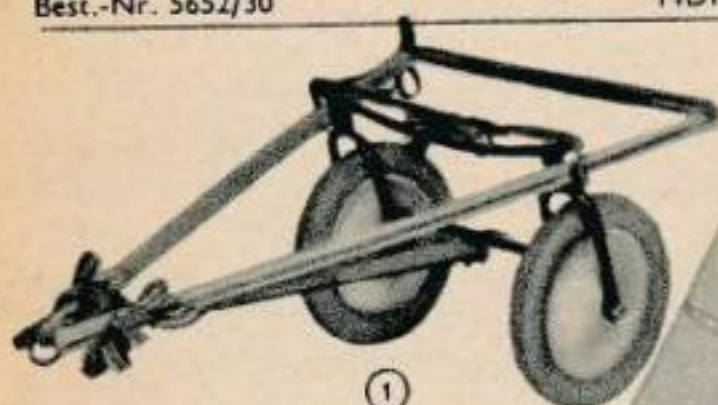

①  
96,20



Segeleinrichtung

②  
103,50

ohne Bild. Spritzdecke für Faltboot „RZ 85 Exquisit“.  
Best.-Nr. 5655/01 MDN 77,20

ohne Bild. Rückenkissen für Faltboot „RZ 85 Exquisit“.  
Best.-Nr. 5655/21 MDN 4,95

④ Seitenbordmotor SB 75/1 (Thümmeler), leistungstark, strapazierfähig, leicht zu bedienen. Technische Daten: 2,5 PS, Zweitakt-Otto-Motor, Hubraum 73 cm<sup>3</sup>, Wasserkühlung, Kraftstoffverbrauch max. 1,3 l/h, Geschwindigkeit bis 20 km/h je nach Boot und Belastung. Brennstoff: Ölgemisch 25 x 1. Mit automatischem Handstarter. 14 kg Gewicht.

Best.-Nr. 5657/20 MDN 725,-

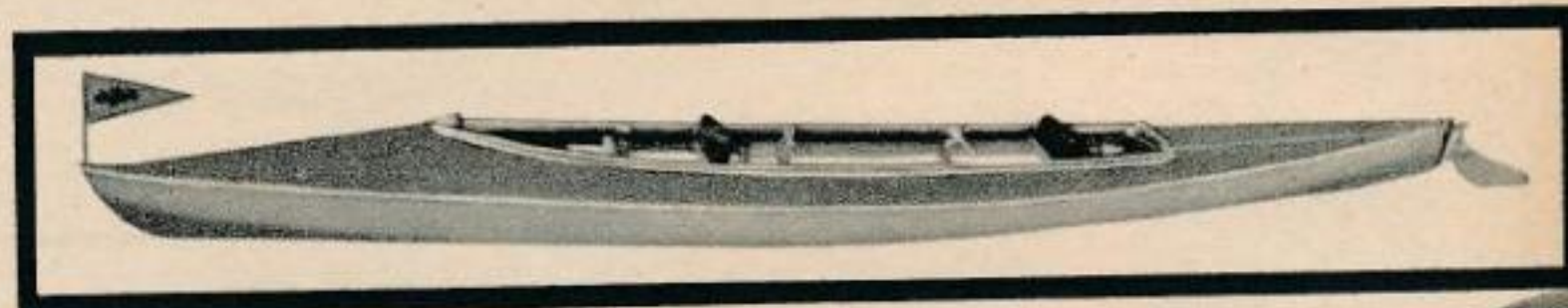

③  
570,50

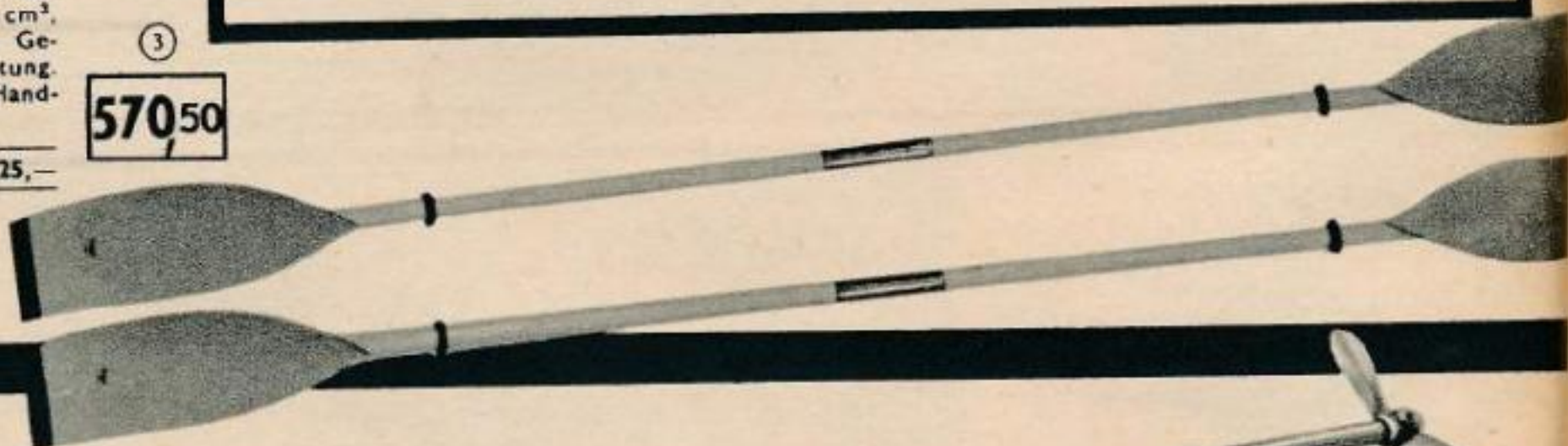

④  
725,-



⑤  
228,-







⑥  
6,40

⑤ Schlauchboot für 2 Personen. Gut zu transportieren. Hohe Tragfähigkeit, 2 separat aufblasbare Luftkammern. Beidseitig gummiertes Gewebe, Rückschlagventil. Erstklassige Konstruktion. Etwa 6,2 kg Gewicht, 192 cm lang, 95 cm breit. Dazu ein 3teiliges Paddel.  
Best.-Nr. 5653/11 Verpack.-Maß 55 x 25 cm MDN 228,—

⑥ Kindergitterschaukel, Buche lasiert, Hanfseile.  
Best.-Nr. 5594/02 Brett 33 x 34 cm MDN 6,40

⑦ Schreberturngerät, Buche lasiert, Hanfseile, bestehend aus Schaukel, Reck, 2 lederbezogenen Ringen.  
Best.-Nr. 5595/01 MDN 17,60

⑧ Kinderbrettschaukel, Buche lasiert, Hanfseile.  
Best.-Nr. 5594/01 Brett 45 x 18 cm MDN 5,20

⑨ Camping-Kochsatz, rein Aluminium, 5 Töpfe 1 Stück 20 cm Ø, mit Deckel; 1 Stück 18 cm Ø, mit Deckel; 1 Stück 16 cm Ø, 1 Stück 14 cm Ø, mit Deckel; 1 Stück 12 cm Ø, 1 Tragezange. Deckel auch als Brattiegel oder Eßschüssel verwendbar.  
Best.-Nr. 5669/45 MDN 19,30

⑩ Zeltleuchte für Propan- oder Butangas. Große Lichtausbeute (wie etwa 60 Watt). Hitzebeständiger Glaszylinder. Abstellhahn am Lampenfuß.

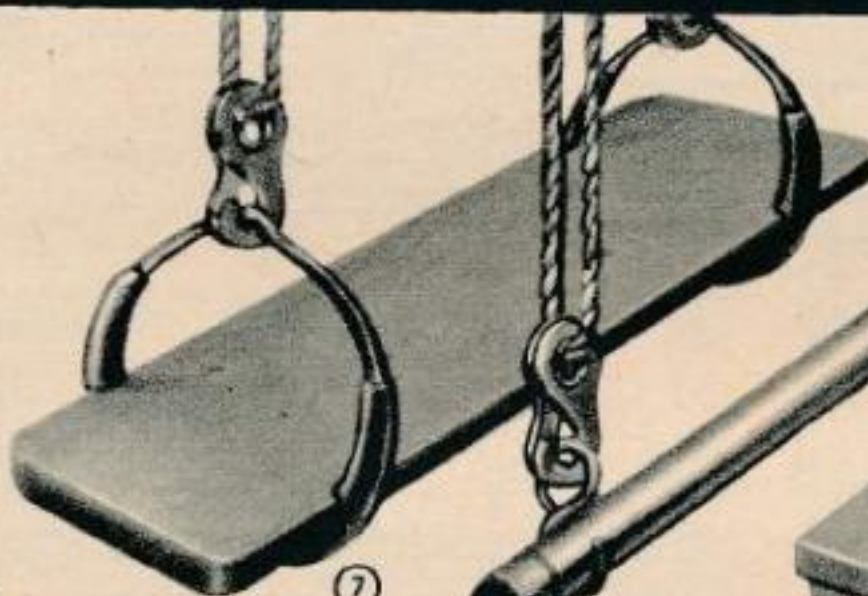

⑦  
17,60

Best.-Nr. 5669/44 mit 2 m Schlauch MDN 22,—

⑪ Campingkocher, 2flammig, für Propan- oder Butangas. Solide Kassette. Armaturen rein Aluminium, leicht zu reinigen. 39 x 20 x 6 cm groß für den Gebrauch, für den Transport zu verkleinern auf 27 x 20 x 6 cm. 2,5 kg Gewicht.  
Best.-Nr. 5669/43 mit Schlauch u. Regler MDN 72,80

⑪a Verteilerventil für Propangasflasche.  
Best.-Nr. 5669/42 MDN 9,85

⑫ Propangasflasche, mit Ventil und Prüfzeichen. Inbetriebnahme nur im Freien. Lieferung nur in Verbindung mit Campingkocher.  
Best.-Nr. 5669/40 2 kg MDN 51,—

⑬ Paddel, 3teilig, zum Badefloß „Forelle“.  
Best.-Nr. 5664/41 MDN 27,90

⑭ Badefloß „Forelle“ für 2 Personen. Erstklassige Qualität, zweckmäßige Konstruktion, 2 separate Luftkammern, Rückschlagventile. Enorm hohe Tragfähigkeit. 200 cm lang, 95 cm breit, ca. 8,5 kg Gewicht. Farbe Lindgrün-Orange.  
Best.-Nr. 5653/21 MDN 144,—



⑧  
5,20



⑩ 22,—



Neu  
heit

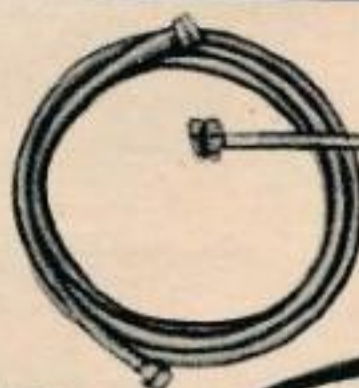

⑪ a 9,85  
⑪ 72,80



⑫  
51,—

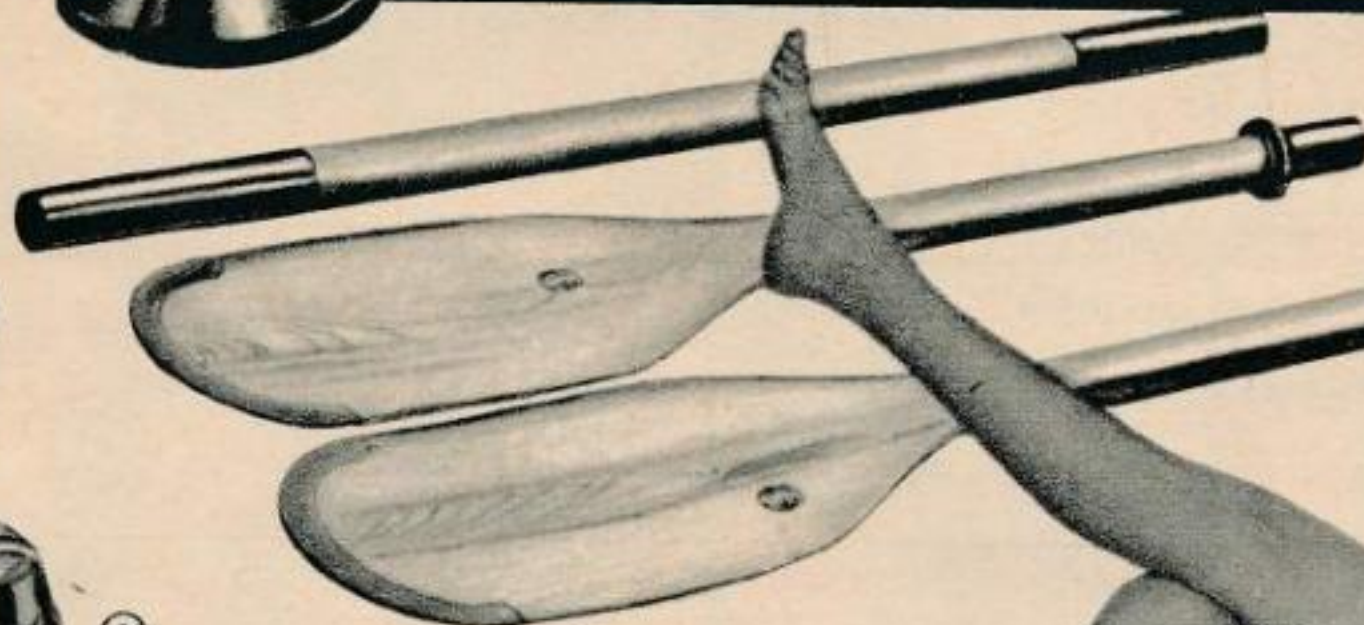

⑬  
27,90

⑭  
144,—



⑨  
19,30

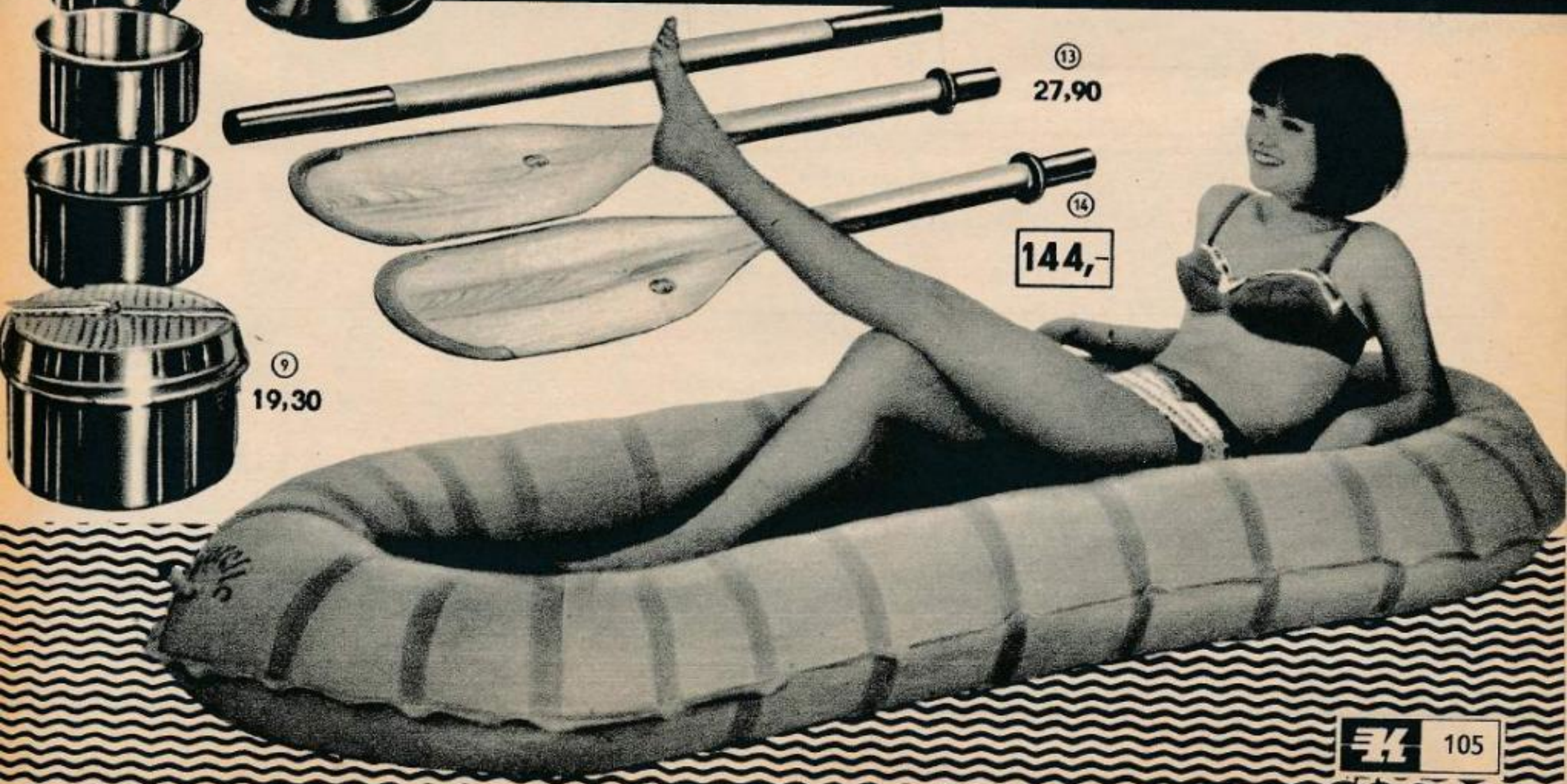



**Neu im Sortiment**

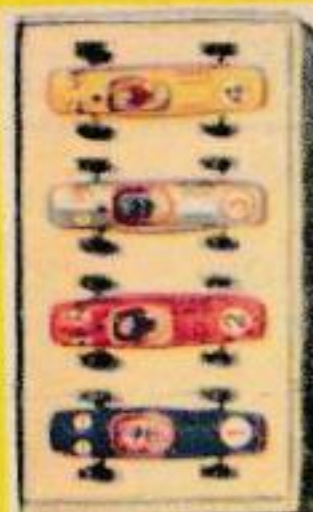

① **Wartburg-Limousine**, Plastgehäuse, gummibereit.  
Best.-Nr. 5441/54 9 cm MDN 1,95

② **Koffergewagen**, formschön und stabil, gummibereit.  
Best.-Nr. 5441/52 11,5 cm MDN 3,75

③ **Barkas-Schnelltransporter** aus Plast. B 1000 mit  
Best.-Nr. 5441/09 17 x 7 cm MDN 4,85

④ **Utopisches Fahrzeug**, elektromechanisch, form-  
Best.-Nr. 5441/38 22,5 cm lang MDN 18,50

⑤ **Rennwagen**, gummibereit, 4 Stück verschieden-  
Best.-Nr. 5441/55 8 cm MDN 3,60

⑥ **Kipper** aus Holz, Mulde aus Plast, gummibereit,  
Best.-Nr. 5416/12 28 x 12 cm MDN 16,60

⑦ **Fernlenkbares elektrisches Spielzeugauto „Tatra“**,  
Best.-Nr. 5472/21 MDN 5,35

Steuerung erfolgt durch Lenkrad am Schaltgerät. Be-  
Best.-Nr. 5441/12 27 x 10 cm MDN 27,70

⑧ **Rennwagen HN 1** aus buntem Weichplast.  
Best.-Nr. 5476/11 22 cm MDN 1,45

⑨ **Holzauto**, saubere, stabile Ausführung, natur lasiert,  
Best.-Nr. 5416/11 28 x 10 cm MDN 8,—

⑩ **Plast-Auto**, Sportwagen, in bunten Farben.  
Best.-Nr. 5476/12 23 cm MDN 1,80

⑪ **Pyramide** aus buntem Plast, vollkommen farbecht.  
Best.-Nr. 5472/31 MDN 2,40

⑫ **Kegelspiel**, große Kegel aus buntem Weichplast.  
Best.-Nr. 5472/41 MDN 9,65

⑬ **Plastball**, bunt bedruckt, gute Qualität.  
Best.-Nr. 5471/41 10 cm MDN 1,60  
Best.-Nr. 5471/42 14 cm MDN 2,20

⑭ **Babygeschenkpäckung**, 3teilig, abwaschbar, farbecht.  
Best.-Nr. 5473/21 MDN 5,35

⑮ **Plast-Ente** mit Ball, mit Quietschstimme, hygienisch,  
Best.-Nr. 5473/92 MDN 1,65

⑯ **Fahrtier** mit 2 Glocken für die Kleinsten. Saubere,  
Best.-Nr. 5416/52 MDN 5,05

⑰ **Plasthund**, bunt, mit Quietschstimme, hygienisch,  
Best.-Nr. 5473/91 13 cm hoch MDN 2,05

⑱ **Sandwagen**, elfenbein-hellgrün lackiert, sehr stabil,  
Best.-Nr. 5416/64 32 x 22 cm MDN 21,—

⑲ **Omnibus**, formschön und stabil, gummibereit,  
Best.-Nr. 5441/51 11,5 cm MDN 3,95

⑳ **Bilderbaukasten** aus Plast. 20 Würfel, 6 hübsche  
Best.-Nr. 5472/11 15 x 19 cm MDN 7,20

㉑ **Wachstuchkatze**, rot oder hellblau, sehr gute  
Best.-Nr. 5497/22 MDN 4,70

# Was Kinderherzen höher schlagen läßt!







**(22) Sandgarnitur** aus Plast, 7teilig, Eimer 14 cm hoch, Sieb, Schaufel, Rechen, 3 Formen in leuchtenden Farben.  
Best.-Nr. 5474/41 MDN 5,50

**(23) Puppe**, ganz aus Weichplast, mit wasch- und kämmbarem Haar, Schlafaugen. Nett angezogen.  
Best.-Nr. 5432/12 40 cm MDN 18,—

**(24) Puppe**, erstklassige Qualität. Körper und Beine Hartplast, Kopf und Arme Weichplast. Das Haar kann man waschen und kämmen. Schlafaugen. Hübsch bekleidet.  
Best.-Nr. 5432/11 35 cm MDN 15,10

**(25) Plüsch-Teddy**, goldfarbiges Fell, Plötchen und Nase hell abgesetzt.  
Best.-Nr. 5421/11 45 cm MDN 19,—  
Best.-Nr. 5421/12 35 cm MDN 9,45

**(26) Plüschkatze**, weiche Füllung. Reizender Spielfreund für unsere Kleinen, schwarz.  
Best.-Nr. 5422/11 16 x 18 cm MDN 6,75

**(27) Baby**, fast unzerbrechlich, Schlafaugen. Mamasstimme. Bekleidet mit Hängchen, Strickhose u. Häubchen.  
Best.-Nr. 5431/22 40 cm MDN 20,70

**(28) Zelluloid-Baby**, beliebt – begehrt. Gut gekleidet.  
Best.-Nr. 5433/13 30 cm MDN 13,60

**(29) Waschmaschine**, elektromechanisch. Automatischer Waschvorgang. Als Stromquelle benötigt man 2 Monozellen oder 1 Flachbatterie. Eine Freude für Mädchen.  
Best.-Nr. 5446/43 MDN 30,—

**(30) Kinder-Getränkemixer**, quirlt, rührt, mixt, schlägt. Als Stromquelle dient eine Flachbatterie 4,5 V oder 2 Monozellen. Formschönes Plastgehäuse, 2 Becher.  
Best.-Nr. 5446/41 MDN 21,30

**(31) Küchenmaschine**, mit Mixbecher, Rührschüssel und Rührhaken. Schwungradantrieb. Mit farbenfrohem Plastgehäuse.  
Best.-Nr. 5446/42 MDN 18,—

**(32) Schwimmring** für die ersten Schwimmversuche, sehr gute Qualität.  
Best.-Nr. 5471/31 MDN 6,35

**(33) Badeboot** für Kinder, Gummi, gute Qualität, bunt bedruckt.  
Best.-Nr. 5471/91 MDN 20,—

**(34) Babywürfel** aus buntem Plast, ein beliebtes Spielzeug für unsere Kleinsten. 12 Würfel im Plastbeutel, vollkommen farbecht.  
Best.-Nr. 5472/21 MDN 2,50

**(35) Plüschpferd** auf Rädern, weiß-grau, schwarze Mähne und rotes Geschirr. Fest gestopft.  
Best.-Nr. 5422/21 20 x 22 cm MDN 12,—

**(36) Schiff** aus Plast, in leuchtenden Farben, mit Federlaufwerk. Das wird jeden Jungen begeistern.  
Best.-Nr. 5442/11 31 cm lang MDN 6,90

**(37) Strandball** aus Gummi, zum Aufblasen, in verschiedenen Farben.  
Best.-Nr. 5471/09 50 cm ø MDN 11,—

**(38) Schwimmtier „Krokodil“** zum Aufblasen. Gummi, 2farbig bedruckt.  
Best.-Nr. 5471/24 MDN 2,—

**(39) Federballspiel**, 2 Schläger, mehrfach verleimter Rahmen, mit DEDERON-Bespannung, 2 Federbälle, Plasthülle.  
Best.-Nr. 5562/15 MDN 16,50

**(40) Tischtennis**, 2 Schläger, beiderseitig Gummibelag, Turniernetz, 2 Schraubklammern, 2 Bälle.  
Best.-Nr. 5582/40 40 x 28 cm MDN 11,15

**(41) Laubsägekasten**, bestehend aus Laubsäge mit Rohrbügel, Raspel, Hammer, Schraubenzieher, Drillbohrer, Laubsägetisch mit Zwinne und 6 Sägeblättern. Die einzelnen Werkzeuge befinden sich in einem Geschenkkarton mit Plasteinlage.  
Best.-Nr. 6882/03 MDN 11,90

**Monozelle** für elektromechanische Spielzeuge.  
Best.-Nr. 7113/14 MDN —,70

**Flachbatterie** für elektromechanische Spielzeuge.  
Best.-Nr. 7113/15 MDN —,62

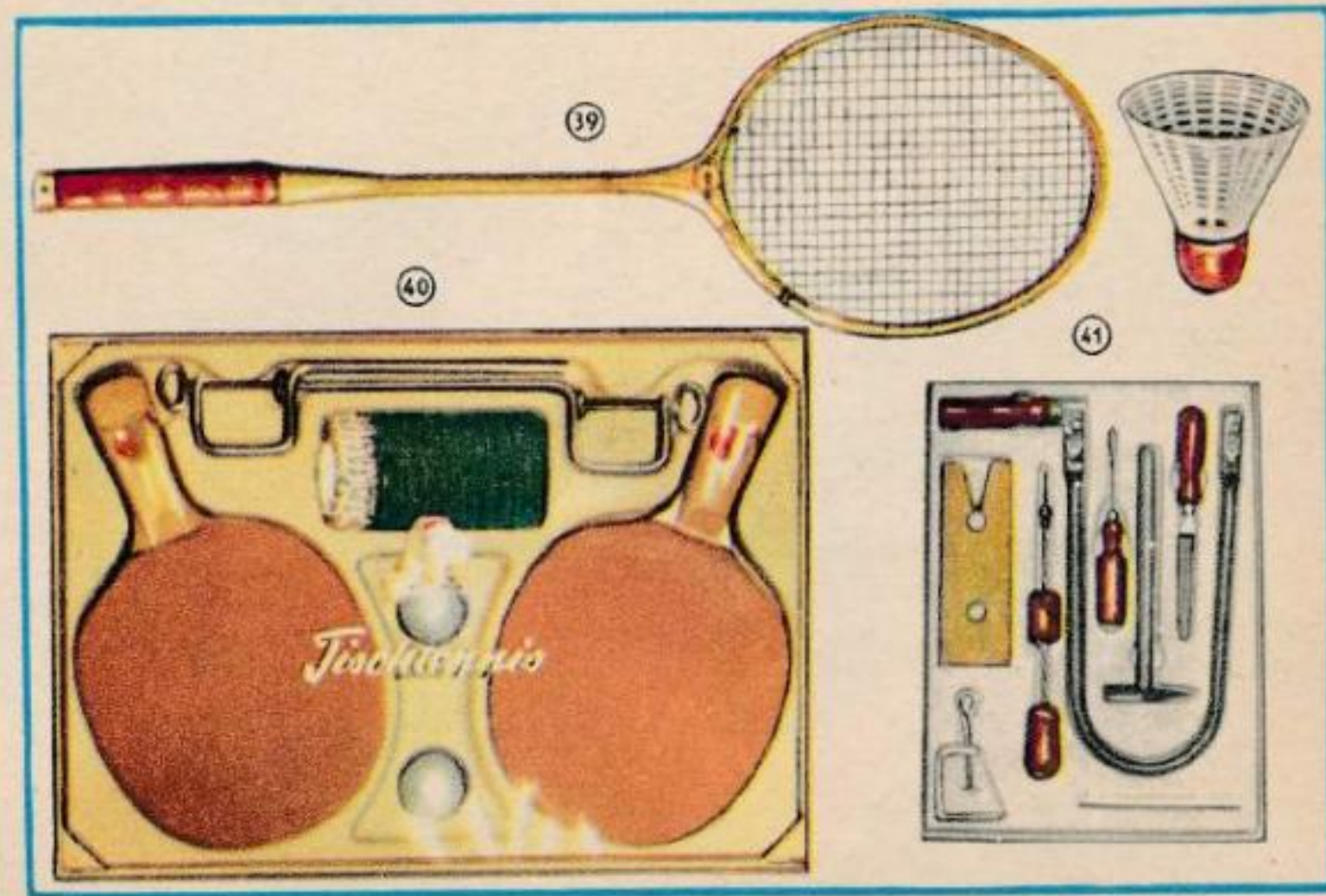





① **Der kleine Konstrukteur.** Der Baukasten aus Weichplast, lehrreich, dauerhaft, hygienisch. Leuchtende Farben.  
Best.-Nr. 5475/94 MDN 15,10

② **Autobaukasten** aus Plast. 5 Fahrzeuge können gebaut werden.  
Best.-Nr. 5475/95 MDN 8,85

③ **Spielmagazin** mit den 6 bekannten Spielen Rauschmeißer, Dame, Mühle, Halma, Pferderennen und Fußballspiel.  
Best.-Nr. 5481/13 MDN 7,50

④ **Rauschmeißer**, ein sehr beliebtes Würfelspiel für jung und alt.  
Best.-Nr. 5481/11 MDN 2,20

⑤ **Kinderdruckerei**, immer beliebt und lehrreich.  
Best.-Nr. 5482/21 MDN 3,—

⑥ **Dreirad**, sehr stabile, gefällige Form, rot lackierter Stahlblechpreßrahmen. Sitz verstellb., Lenker ca. 50 cm hoch, etwa 60 cm Gesamtlänge. Für Kinder von 2 bis 5 Jahren.  
Best.-Nr. 5461/21 MDN 51,—

⑦ **Würfelspiel „Sandmännchens Abendspaziergang“** mit Struppi, Bummi, dem Kater Mautz und anderen beliebten Figuren. Für Kinder von 3 Jahren an.  
Best.-Nr. 5481/12 MDN 3,90

⑧ **Roller** aus Buche, für Kleinkinder. Metallräder gummibereit, hinten 2 Räder, größte Standfestigkeit. Bis zum Lenker 60 cm hoch.  
Best.-Nr. 5411/21 MDN 9,80

⑨ **Werkzeuggarnitur**, ein preisgünstiges Sortiment für junge Bastler. 12 teilig.  
Best.-Nr. 5465/22 MDN 7,10

⑩ **Luxus-Puppenwagengarnitur** mit DEDERON-Bezug. Zitrone. Passend für Puppenwagen Best.-Nr. 5462/13.  
Best.-Nr. 5497/31 MDN 16,15

⑪ **Puppenwagen** mit Windschutzdecke, moderne Form, Kunstlederbezug dunkelblau, mit weiß lackiertem Fahrgestell und Federung. Speichenräder 16,5 cm Ø. 67 cm lang, Schieber 73 cm hoch.  
Best.-Nr. 5462/13 MDN 80,—

⑫ **Puppenwagenmatratze**, pass. für Best.-Nr. 5462/13.  
Best.-Nr. 5497/33 MDN 4,55

⑬ **Leiterwagen** aus Buche. Metallräder gummibereit, äußerst stabile Ausführung, zerlegbar.  
Best.-Nr. 5411/61 62 x 31 cm MDN 34,85

⑭ **Puppensportwagen**, mit Folie bezogen, Scherengestell, Räder 12 cm Ø, Schieber etwa 60 cm hoch, rot-kariert.  
Best.-Nr. 5462/21 MDN 22,50

⑮ **Fußsack** für Sportwagen, passend für Best.-Nr. 5462/21, mit buntem Bezug, blau-gemustert.  
Best.-Nr. 5497/32 MDN 5,95

⑯ **Plastilina**, ein Spiel, das die Phantasie anregt u. Kinder stundenlang beschäftigt. Mit reichlich bunter Knetmasse.  
Best.-Nr. 5494/71 MDN 1,35

⑰ **Sandmännchen-Quartett**, Karten aus erstklassigem Karton.  
Best.-Nr. 5483/40 MDN 1,65

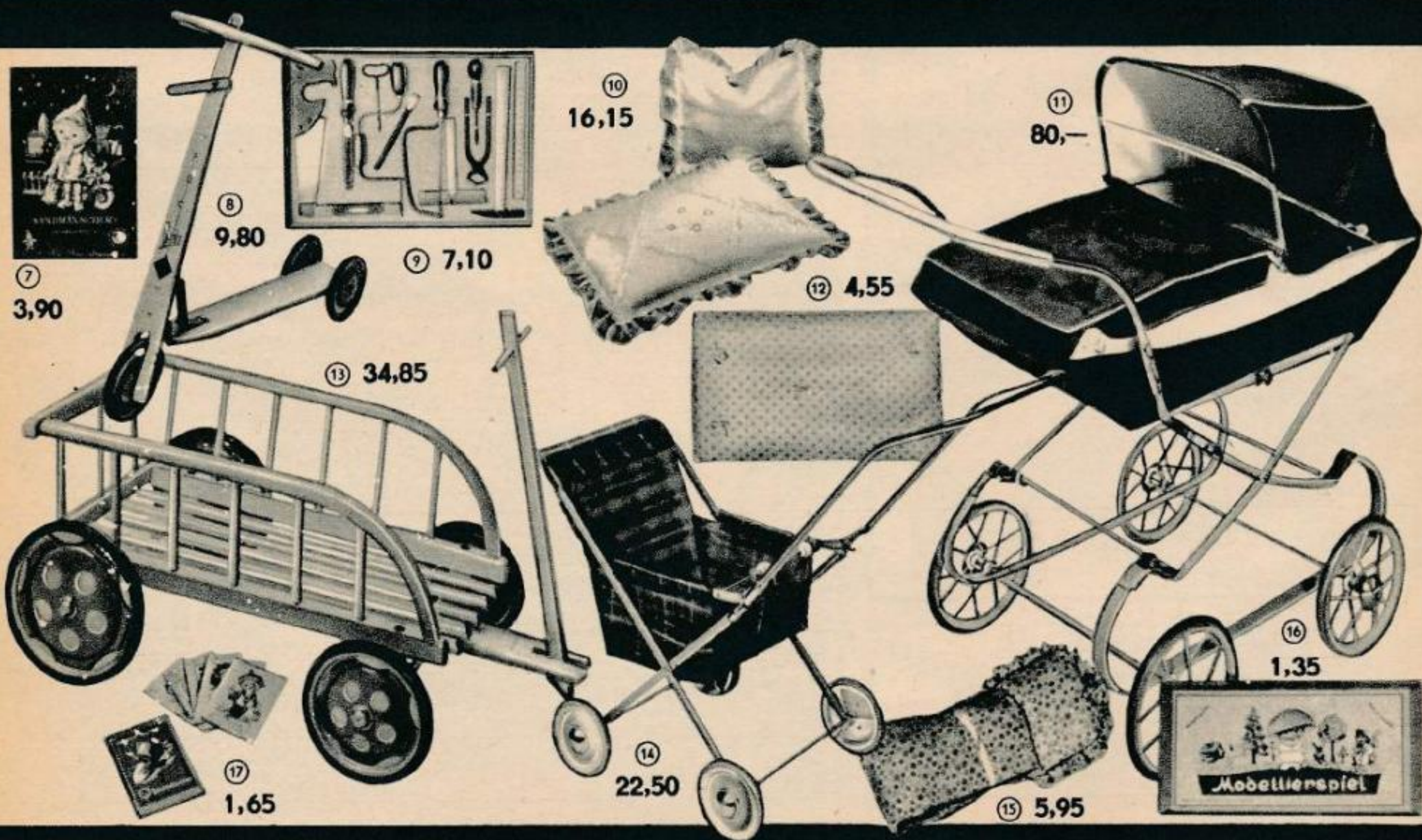



# Kennen Sie Ihre Maße?

Messen Sie genau, vergleichen Sie dann Ihre Maße mit der Tabelle und entnehmen Sie dort Ihre Konfektionsgröße.

## Der Sitz Ihrer Kleidung hängt davon ab.

### Damenbekleidung Gruppe m (mittel)

Auf dem Unterkleid messen

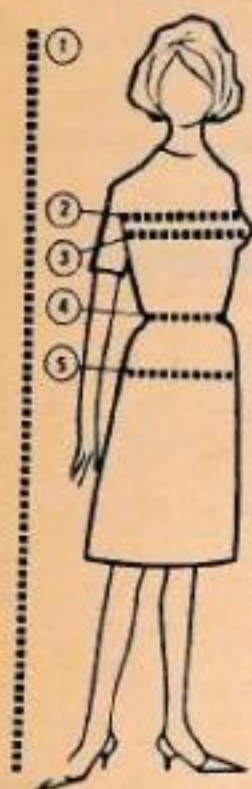

1 Körpergröße 155 - 164 cm										stärkere Hüften				Untersetzte Figur		
2 kleiner Brustumfang cm	76	82	88	94	100	106	112	118		94	100	106	112	88	94	100
3 großer Brustumfang cm	84	90	96	102	110	116	122	128		104	112	118	124	102	108	114
4 Taillenumfang cm	64	70	76	82	92	98	104	110		84	96	102	108	86	92	98
5 Gesäßumfang cm	92	96	102	108	114	120	126	132		114	120	126	132	114	120	126
Konfektionsgröße	m76	m82	m88	m94	m50	m53	m56	m59		m94-1	m50-1	m53-1	m56-1	m44-2	m47-2	m50-2

### Gruppe g (groß)

1 Körpergröße 165 - 174 cm										Gruppe k (klein)					
2 kleiner Brustumfang cm	82	88	94	100	106	112	118			1 Körpergröße 145 - 154 cm					
3 großer Brustumfang cm	90	96	102	110	116	122	128			82	88	94	100	106	112
4 Taillenumfang cm	68	74	80	90	96	102	110			90	96	102	110	116	122
5 Gesäßumfang cm	96	102	108	114	120	126	132			72	78	84	94	100	104
Konfektionsgröße	g82	g88	g94	g50	g53	g56	g59			96	102	108	114	120	126
										k82	k88	k94	k50	k53	k56

### Unter- und Obertrikotagen

Größe	40	42	44	46	48	50	52	54
kl. Brustumfang cm	88	92	96	102	108	114	120	126
Gesäßumfang cm	96	100	104	110	116	122	128	134

### Damenstrümpfe

Strumpfgröße	8 1/2	9	9 1/2	10	10 1/2
Schuhgröße	35-36	37-38	38-39	39-40	41-42
Fußgröße cm	21,5	23	24	25,5	26,5

### Jugendgrößen

#### Gruppe mj (mittel)

1 Körpergröße 156 - 164 cm				
2 kl. Brustumfang cm	76	82	88	94
3 gr. Brustumfang cm	82	88	94	100
4 Taillenumfang cm	62	64	68	72
5 Gesäßumfang cm	92	96	100	104
Konfektionsgröße	m76j	m82j	m88j	m94j

### Herrenbekleidung (einschließlich Obertrikotagen Größen 40-56)

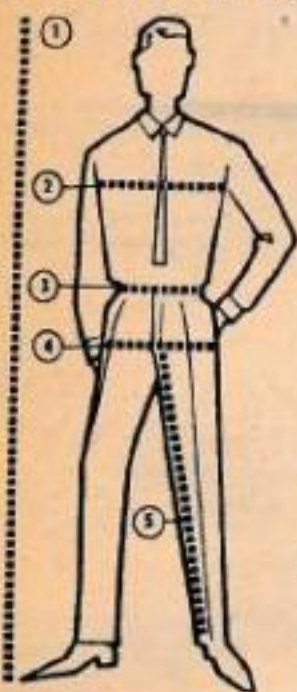

1 Körpergröße cm					Normale Herrengrößen					Übergrößen	
2 Oberweite cm	76	80	84	86	88	92	96	100	104	108	112
3 Bundweite cm	70	74	78	80	84	88	92	96	100	104	108
4 Gesäßumfang cm	84	88	92	94	88	92	96	100	104	108	112
5 Schrittlänge cm	68	70	72	74	75	77					
Konfektionsgröße	38	40	42	43	84	86	44	46	48	50	52

Kurze Größen					Bauchgrößen		Bauch-Übergrößen			Schlanke Größen			
1 Körpergröße cm	164	166	168	170	170	172	174	176	178	172	176	180	184
2 Oberweite cm	92	96	100	104	102	106	110	114	118	88	90	94	98
3 Bundweite cm	86	90	94	98	104	108	112	118	122	78	80	84	88
4 Gesäßumfang cm	102	106	110	114	110	114	120	122	126	94	98	102	106
5 Schrittlänge cm	72	73	74	75	74	75	76	77	78	79	81	83	85
Konfektionsgröße	23	24	25	26	51	53	55	57	59	88	90	94	98

### Herren-Untertrikotagen

Größe	4	5	6	7
entspr. Konfekt.-Gr.	42-44	46-48	50	52

### Herrensocken Größe

10	10 1/2	11	11 1/2	12
Schuhgröße	40	41	42-43	44
Fußgröße cm	25,5	26,5	28	29

### Kinderbekleidung (einschließlich Unter- und Obertrikotagen)

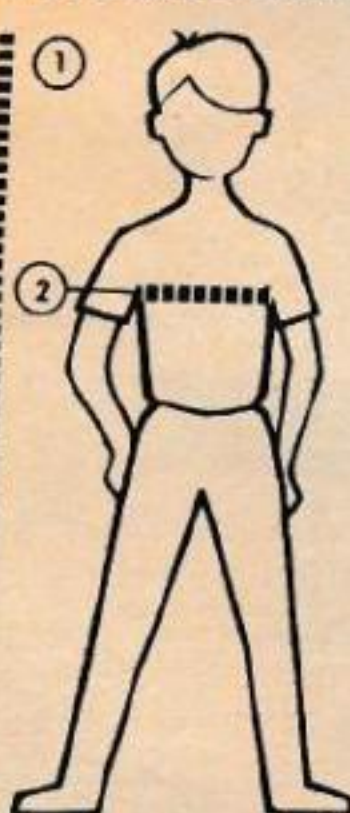

Einheitliche Maße für Mädchen und Knaben bis Größe 140											
1 Körpergröße cm	78-83	84-89	90-95	96-101	102-107	108-113	114-119	120-125	126-131	132-137	138-143
2 Brustumfang cm	49-55	52-56	54-58	55-60	57-62	59-64	61-66	63-68	65-70	67-72	69-74
Konfektionsgröße	82	86	92	98	104	110	116	122	128	134	140

für Mädchen ab Größe 146					für Knaben ab Größe 146			
1 Körpergröße cm	144-149	150-155	156-161	162-167	144-149	150-155	156-161	162-167
2 Brustumfang cm	74-80	78-84	82-88	86-92	72-78	75-81	78-84	81-87
Konfektionsgröße	146	152	158	164	146	152	158	164

für stärkere Mädchen					für stärkere Knaben			
1 Körpergröße cm	138-143	144-149	150-155	156-161	138-143	144-149	150-155	156-161
2 Brustumfang cm	75-80	81-87	85-91	89-95	75-80	79-85	82-88	85-91
Konfektionsgröße	140-1	146-1	152-1	158-1	104-1	146-1	152-1	158-1

### Kleinstkinderbekleidung - Unter- und Obertrikotagen

Körpergröße cm	49-54	55-60	61-66	67-72	73-78	79-84
Alter in Monaten	1-2	2-4	4-7	8-11	10-16	15-18
Größe	52	58	64	70	76	82

### Kinderstrümpfe

Strumpfgröße	1	2	3	4	5	6	7	8	9	10	11	12
Schuhgröße	19-20	21-22	23-24	25-26	27-28	29-30	31-32	33-34	35-36	37-38	39	40
Fußgröße cm	13	14	15,5	16,5	18	19	20,5	21,5	23	24	25,5	26,5

Unterbrustw. cm	64-66	68-70	72-74	76-78	80-82	84-86	88-90	92-94	96-98	100-102	104-106	108-110	112-114
BH- und Rollangröße	2	3	4	5	6	7	8	9	10	11	12	13	14
Gummischlupfergr.	40/42	40/42	44/46	44/46	48/50	48/50							
Taillenweite cm	60-62	64-66	68-70	72-74	76-78	80-82	84-86	88-90	92-94	96-98	100-102	104-106	108-110

entspricht der Hüftaltergröße (Bei Miederwaren mit Schnürung empfiehlt es sich, 6 cm von der gemessenen Taillenweite abzuziehen. Beispiel: Bei gemessener Taillenweite von 94 cm - Größe 88 bestellen.)

### Silastik-Strumpfgrößen

für Damen	1	2	3
Schuhgröße	35/36	37/38	39/41
für Herren	1	2	3
Schuhgröße	39/40	41/42	43/45



Die Größen für Herren- und Knaben-Sporthemden entsprechen den Halsweiten. Beispiel: Halsweite 39 = Größe 39



# Leicht und formschön aus der Retorte



- 15** Schneidebrett, in Pastellfarben.  
Best.-Nr. 6459/65 25 x 14 cm MDN 1,85
- 16** Plastikflasche zum Zerschrauben, für Beruf, Reise und Camping. Behälter weiß.  
Best.-Nr. 6423/31 1 l Fassungsvermögen MDN 4,50
- 17** Schöpfmaß, farbig, moderne Form.  
Best.-Nr. 6424/41 1/2 l Fassungsvermögen MDN 2,-
- 18** Kaffeefilter aus DEDERON, leichte Handhabung. Und das wichtigste: Nichts von dem köstlichen Aroma des Kaffees geht verloren. Für 6-8 Tassen.  
Best.-Nr. 6432/11 MDN 6,90
- 19** Passiersieb, formbeständig und hygienisch einwandfrei.  
Best.-Nr. 6431/10 16 cm Ø MDN 3,15
- 20** Mayonnaisen-Besteck, 2teilig, schwarz.  
Best.-Nr. 6433/15 MDN —,58
- 21** Gemüsehobel mit rostfreiem Messer, farbig.  
Best.-Nr. 6431/52 MDN 2,-
- 22** Rührlöffelgarnitur, 2 Stück im Beutel; 1 Rührlöffel, 1 Schaumlöffel.  
Best.-Nr. 6415/95 MDN 1,65
- 23** Milchkrug, in verschiedenen Farben.  
Best.-Nr. 6423/61 1 l Fassungsvermögen MDN 3,25  
Best.-Nr. 6423/62 2 l Fassungsvermögen MDN 4,70

- 24** Schüssel mit Griffschale, in Pastellfarben, schlag- und bruchfest, heißwasserbeständig. Tiefe Ausführung.  
Best.-Nr. 6421/24 28 cm MDN 3,75  
Best.-Nr. 6421/25 34 cm MDN 7,45  
Best.-Nr. 6421/26 40 cm MDN 10,25
- 25** Trichter, farbig.  
Best.-Nr. 6424/31 9 cm MDN —,95
- 26** Einkaufstasche, praktisch und preiswert.  
Best.-Nr. 6422/35 MDN 5,80
- 27** Sonja-Kaffeesieb, formbeständig und hygienisch einwandfrei.  
Best.-Nr. 6431/11 8 cm Ø MDN 1,15
- 28** Kleinerstüber „Famos“, mit buntfarbigem, unzerbrechlichem Plastikbehälter, Pumpwerk Messing vernickelt, solide, funktionssichere Konstruktion.  
Best.-Nr. 6972/13 MDN 5,35
- 29** Schüsselsatz, 4teilig, in Pastellfarben. Geruch- und geschmackfrei. 12 cm, 14 cm, 16 cm, 18 cm Ø.  
Best.-Nr. 6451/21 MDN 5,05
- 30** Kompottschüsseln, 7teiliger Satz, farbig: 6 Kompottschalen, 12 cm Ø, 1 Schüssel 22 cm Ø.  
Best.-Nr. 6419/71 MDN 4,65
- 31** Küchenbürstengarnitur im Perfolbeutel, bestehend aus einer Küchenbürste, einer Gläserbürste mit Schaumgummi sowie einem sehr praktischen Topfreiniger.  
Best.-Nr. 6341/95 MDN 5,85



- 1** Zitronenpresse mit Glocke, farbig.  
Best.-Nr. 6431/61 MDN 2,30
- 2** Quirle, 3 Stück im Karton, 24, 32, 38 cm lang.  
Best.-Nr. 6415/91 MDN 1,80
- 3** Brotschale, in Pastellfarben, geschmackvolle Form.  
Best.-Nr. 6416/71 MDN 1,20
- 4** Henkelbecher, farbig.  
Best.-Nr. 6424/12 MDN —,75
- 5** Plastschale, leicht, formschön und praktisch, in verschiedenen Farben.  
Best.-Nr. 6416/75 25 cm Ø MDN 2,05
- 6** Meßbecher, unentbehrlich im Haushalt.  
Best.-Nr. 6417/42 MDN 3,10
- 7** Sonja-Tischsieb, formschön und praktisch.  
Best.-Nr. 6431/22 MDN 1,25
- 8** Geschenkkarton: Tablett mit 5 Servierschalen für Kompott, Pudding und Gemüse. Moderne Form, in Pastellfarben.  
Best.-Nr. 6456/02 MDN 7,90
- 9** Kindergedeck, 4teilig, in Pastellfarben. 1 tiefer Teller, 1 flacher Teller, 1 Tasse mit Untertasse.  
Best.-Nr. 6451/51 MDN 4,10
- 10** Sahnekännchen, Behälter glasklar, Deckel farbig.  
Best.-Nr. 6417/31 MDN —,83
- 11** Kannenuntersetzer mit Deckelhalter, schön und praktisch. Als Geschenk jederzeit willkommen.  
Best.-Nr. 6453/45 MDN 2,55
- 12** Frühstücksbrettchen, farbig, 2 Stück im Beutel.  
Best.-Nr. 6459/61 23 x 10,5 cm MDN 2,30
- 13** Salatbesteck, 2teilig, schwarz.  
Best.-Nr. 6433/12 MDN —,90
- 14** Konfitürendose, formschöne Ausführung. Behälter glasklar, Deckel, Unter-setzer und Löffel farbig.  
Best.-Nr. 6412/31 MDN 2,70





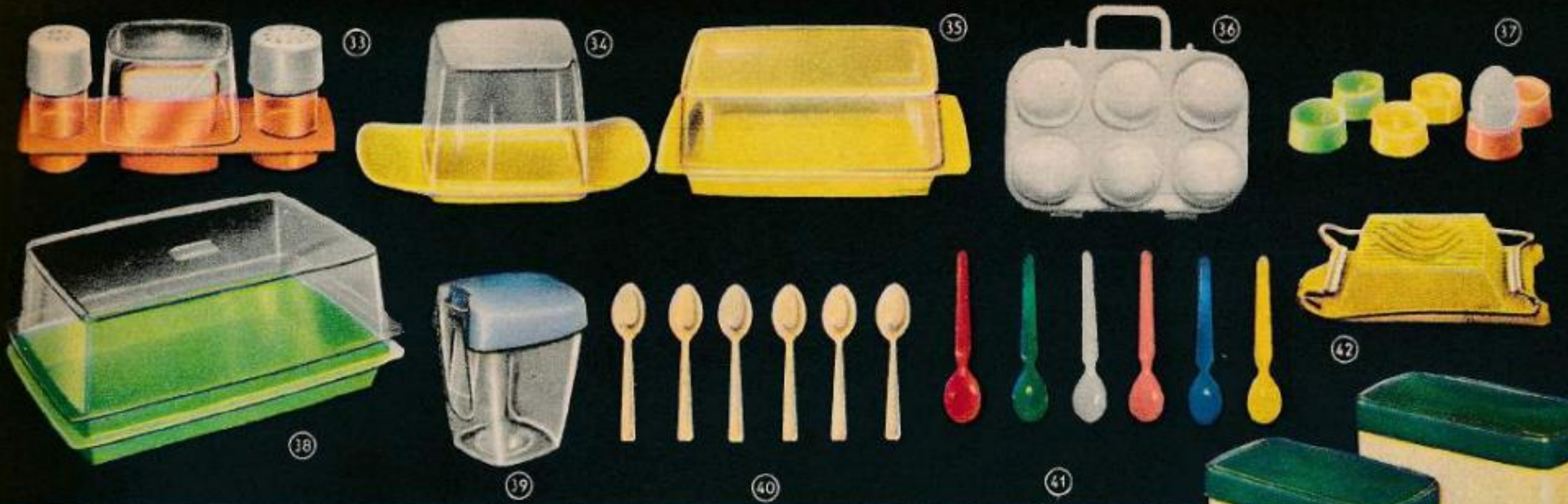

- 32 **Papierkorb** in Pastellfarben.  
Best.-Nr. 6422/32 MDN 7,—
- 33 **Menage**, praktische Einteilung, farbig.  
Best.-Nr. 6411/42 MDN 3,65
- 34 **Margarinedose**, passend für ein 250-g-Stück, Deckel glasklar, Unterteil farbig.  
Best.-Nr. 6412/12 MDN 1,60
- 35 **Butterdose**, moderne Form, Deckel glasklar. Unterteil farbig.  
Best.-Nr. 6412/11 MDN 1,40
- 36 **Eierbehälter** aus Polyäthylen, für 6 Eier.  
Best.-Nr. 6429/26 MDN 1,60
- 37 **Eierbecher**, farbig, 6 Stück im Beutel.  
Best.-Nr. 6414/22 MDN 1,50
- 38 **Vorratsbox**, zum Aufbewahren von Lebensmitteln. Unterteil farbig, Deckel glasklar.  
Best.-Nr. 6412/23 24 x 15,5 cm MDN 4,95
- 39 **Zuckerdose**, Behälter glasklar, Deckel farbig.  
Best.-Nr. 6417/82 MDN 1,10
- 40 **Kaffeelöffel**, 6 Stück gebündelt, farbig.  
Best.-Nr. 6415/31 MDN —,84
- 41 **Eierlöffel**, 6 Stück, verschiedene Farben, in Zellophan verpackt.  
Best.-Nr. 6415/11 MDN —,84

- 42 **Eierschneider**, ein Helfer im Haushalt.  
Best.-Nr. 6414/31 MDN 1,30
- 43 **Vorratsbehälter** im Satz, 3teilig, zum Aufbewahren von Nahrungsmitteln. Behälter weiß, Deckel farbig. 1 Stück 13 x 14,5 cm, 1 Stück 11 x 13 cm, 1 Stück 10 x 10,5 cm.  
Best.-Nr. 6411/16 MDN 3,80
- 44 **Kühlschrankbehälter** im Satz, 7teilig, zum Über-einandersetzen. 1 Stück 25 x 17,5 cm, 2 Stück à 16,5 x 11,5 cm, 4 Stück à 11 x 7,5 cm. Behälter glasklar, Deckel farbig.  
Best.-Nr. 6411/22 MDN 8,85
- 45 **Kaffeedose**, zum Zuschrauben, Behälter glasklar, Deckel und Maß farbig.  
Best.-Nr. 6412/34 MDN 1,50
- 46 **Wäscheleine**, abwaschbar, reiß- und wetterfest, farbig. 3,5 mm Ø. Sie kann Sommer und Winter im Freien bleiben.  
Best.-Nr. 6442/85 10 m MDN 2,10  
Best.-Nr. 6442/86 20 m MDN 4,15  
Best.-Nr. 6442/87 30 m MDN 6,20
- 47 **Federwäscheklammern**, bunt, 75 mm lang, mit nicht rostenden Federn.  
Best.-Nr. 6418/15 30 Stück im Beutel MDN 3,75



- 48 **Wäscheprenger**, farbig.  
Best.-Nr. 6417/85 MDN —,90
- 49 **Blumenziertopf**, in Pastellfarben.  
Best.-Nr. 6429/31 10 cm Ø MDN 1,10  
Best.-Nr. 6429/32 12 cm Ø MDN 1,25
- 50 **Blumengießkanne** mit abnehmbarer Brause, bunt.  
Best.-Nr. 6419/42 MDN 1,80
- 51 **Baderost**, in bunten Farben, sehr praktisch.  
Best.-Nr. 6429/11 50 x 50 cm MDN 6,30
- 52 **Kleiderbügel** für Kinder, mit Steg und Haken, bunt.  
Best.-Nr. 6419/13 MDN —,80
- 53 **Kleiderbügel** für Herren mit Steg, bunt, stabile Ausführung.  
Best.-Nr. 6419/11 MDN 1,15
- 54 **Kleiderbügel** für Damen, mit Rockhaken, formbeständig.  
Best.-Nr. 6419/12 MDN 1,10
- 55 **Gerätekasten** mit Einsatz, zum Aufbewahren von Werkzeug, Nägeln, Schrauben usw. Stabile Ausführung. Grau, mit schwarzem Henkel.  
Best.-Nr. 6419/85 32 x 14 cm MDN 18,—
- 56 **Kindernachtgeschirr**, mit breitem Rand, farbig.  
Best.-Nr. 6422/71 MDN 3,15
- 57 **Eimer**, in Pastellfarben, stabiler Henkel, heißwasserbeständig.  
Best.-Nr. 6421/11 5 l Fassungsvermögen MDN 6,30  
Best.-Nr. 6421/13 10 l Fassungsvermögen MDN 8,80
- 58 **Windelkorbchen**.  
Best.-Nr. 6422/21 MDN 12,50
- 59 **Klosettsitz**, Polystyrol, elfenbein.  
Best.-Nr. 6419/95 MDN 23,55





① Wertvolle Herrenarmbanduhr mit automatischem Aufzug und Datumsanzeige. Glashütter Uhr mit 23steinigem Ankerwerk, stoßgesichert und wassergeschützt. Besonders flaches Gold-Plaquégehäuse, Lederarmband. Gütezeichen 1. 12 Monate Garantie.

Best.-Nr. 7617/01 MDN 197,08

② Elegante Herrenarmbanduhr mit Datumsanzeige. Glashütter Uhr mit 17 Steinen, Gold-Plaquégehäuse, stoßgesichert, Zifferblatt versilbert, 3 Ziffern, goldfarbig geprägt. Leuchtpunkte, Edelstahlboden, wassergeschützt, mit Lederband. Gütezeichen 1. 12 Monate Garantie.

Best.-Nr. 7616/01 MDN 167,80

③ Zuverlässige Herrenarmbanduhr, in besonders flachem Chromgehäuse, Zifferblatt matt versilbert, schwarze Reliefziffern und -balken, Ankerwerk mit 7 Steinen, antimagnetisch, bruchssichere Zugfeder. Gütezeichen 1. 6 Monate Garantie.

Best.-Nr. 7613/02 MDN 69,50

④ Herrenarmbanduhr, mit Zentralsekundenzeiger, Messinggehäuse, weißes Schmuckzifferblatt, goldfarbige, gefräste Balken, mit Datumsanzeige unter Lupe. Edelstahlboden mit Lederband. Gütezeichen 1. 6 Monate Garantie.

Best.-Nr. 7612/01 MDN 39,50

⑤ Herrenarmbanduhr mit Chromgehäuse, Zentralsekundenzeiger, schwarzem Zifferblatt. Edelstahlboden, Lederband. Die preiswerte Armbanduhr. Gütezeichen 1. 6 Monate Garantie.

Best.-Nr. 7612/02 MDN 29,90

⑥ Elegante Damenarmbanduhr in Gold-Plaquégehäuse, 17steiniges Ankerwerk. Helles Zifferblatt mit 2 Ziffern und 10 goldfarbigen Balken. Zifferblatt 12 x 12 mm groß, Edelstahlboden, mit Lederband. Gütezeichen 1. 12 Monate Garantie.

Best.-Nr. 7625/01 MDN 135,—

⑦ Damenarmbanduhr in zierlichem, rundem Chromgehäuse, 7 Steine, matt versilbertes Zifferblatt mit goldfarbigen Keilen und Balken. Edelstahlboden, mit Lederband. Gütezeichen 1. 6 Monate Garantie.

Best.-Nr. 7623/01 MDN 57,—



⑧ Damenarmbanduhr mit Datumsanzeige, für Beruf und Sport. Chromgehäuse, weißes Zifferblatt, mit schwarzen Zeichen. Gütezeichen 1. 3 Monate Garantie. Erst ab 2. Halbjahr 1966 lieferbar.

Best.-Nr. 7621/02 ca. MDN 33,—

⑨a Uhrkette, Weißmetall. Stabile Ausführung.

Best.-Nr. 7691/01 MDN 2,75

⑨b Taschenuhr „Regular“, sehr preiswert. Ankerwerk, Gehäuse verchromt, Metallzifferblatt weiß, mit Leuchtziffern und Leuchtzeigern. Gütezeichen 1. 3 Monate Garantie.

Best.-Nr. 7631/01 MDN 7,—

⑩ Normalwecker mit Leuchtpunkten und Leuchtzeigern; Metallgehäuse, farbig lackiert, Rückwandweckton. Gütezeichen 1. 6 Monate Garantie.

Best.-Nr. 7641/01 MDN 18,40

# Pünktlich

# von früh bis spät

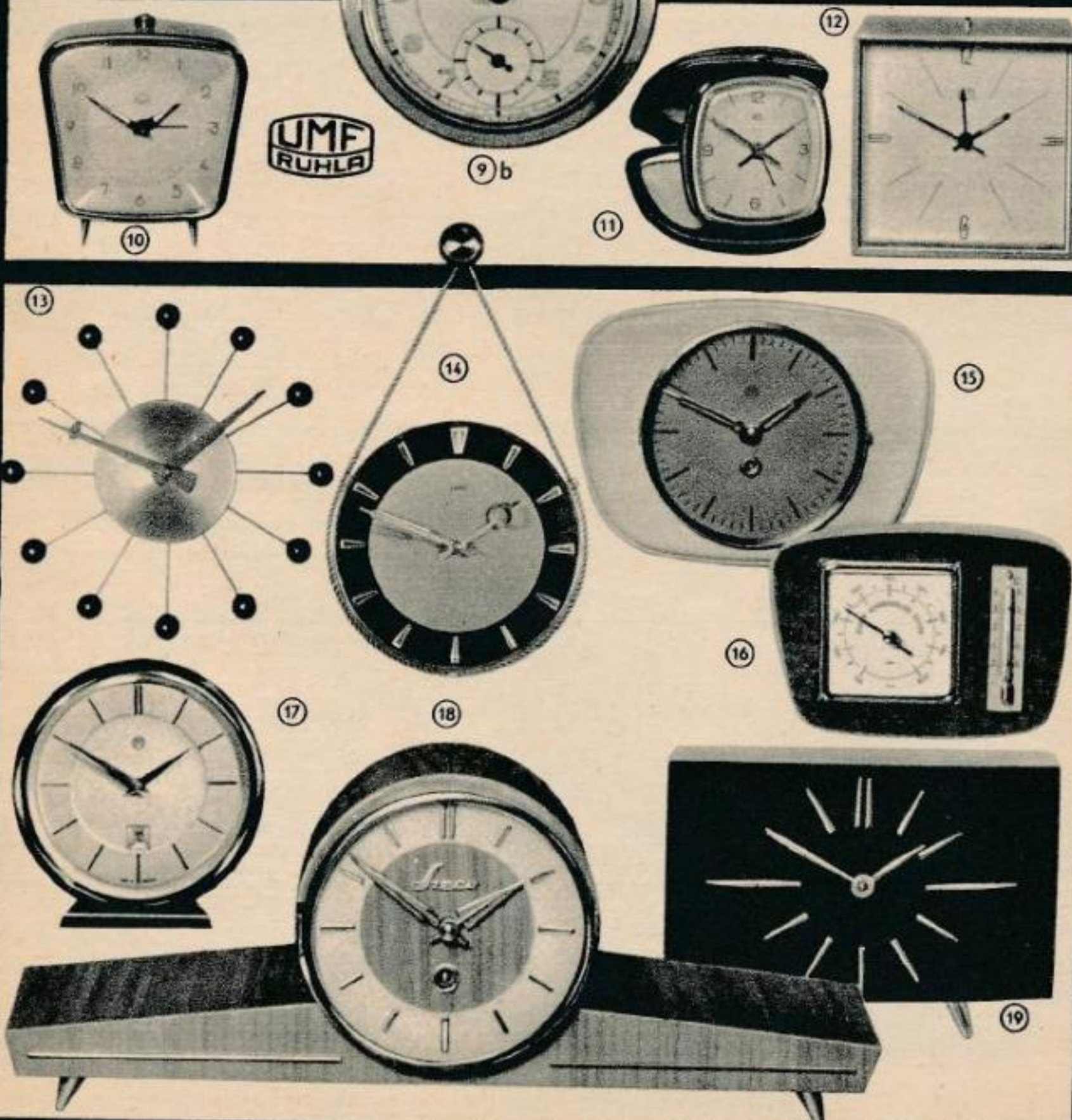

⑪ Eleganter und praktischer Reisewecker, mit geschmackvollem, farbigem Lederetui. 45 mm Ø, 1-Tage-Werk. 5 Steine, staubgeschützt, Gehäuse goldfarbig gespritzt, Rückwandglocke, Leuchtpunkte und Leuchtzeiger. Gütezeichen 1. 6 Monate Garantie.

Best.-Nr. 7648/01 MDN 49,70

⑫ Moderner Wecker, dessen Gehäuse aus verschiedenfarbigem Plastikwerkstoff besteht. Rückwandweckton. Leuchtzeiger. Gütezeichen 1. 6 Monate Garantie.

Best.-Nr. 7641/02 MDN 13,50

⑬ Wohnraumuhr „Satellit“. Moderne Wanduhr ohne Gongschlag; 8-Tage-Werk, Ankergang. Holzgehäuse mit goldfarbigem, geschliffenem, hochglanzpoliertem Metallbelag. Messingstäbe poliert, mit schwarzen Plastikugeln. Abmessung: 250 mm Ø. Gütezeichen 1. 12 Monate Garantie.

Best.-Nr. 7656/05 MDN 74,—

⑭ Geschmackvolle Wandkordeluhr ohne Gongschlag, 8-Tage-Gehwerk, mit 5steinigem Gangregler, Gehäuse 240 mm Ø, Glasrand, massiv Messing, in dem Farbton Schwarz-Grau. Gütezeichen 1. 12 Monate Garantie.

Best.-Nr. 7656/04 MDN 69,—

⑮ Küchenuhr mit 8-Tage-Werk; helles Plastgehäuse, rosenholzfarbiges Zifferblatt, messingfarbige Zeiger, Zifferblatt 170 mm Ø, mit Glasabdeckung. Gütezeichen 1. 12 Monate Garantie.

Best.-Nr. 7658/03 MDN 46,—

⑯ Zimmerbarometer mit Thermometer, in form-schönem Holzrahmen, nußbaumfarbig, hochglanzpoliert. Äußere Maße 135 x 95 mm, Skala 60 mm Ø. Gütezeichen Q. 5 Jahre Garantie.

Best.-Nr. 4882/01 MDN 16,20

⑰ Geschmackvolle Stiluhr, mit Datumsanzeige, Messing-einfassung. Plastiksockel und helles, klares Zifferblatt geben der Uhr ihr Gepräge. 8-Tage-Werk auf 5 Steinen, Zifferblatt 120 mm Ø.

Best.-Nr. 7652/01 MDN 33,40

⑱ Formschöne Tischuhr, Nußbaum, edelholzpoliert, mit Metalleisten verziert, Zifferblatt heller Zahlenkranz, Metalleinfassung. 8-Tage-Gehwerk, 2steinig, Abmessung: 390 x 165 x 107 mm. Gütezeichen 1. 12 Monate Garantie.

Best.-Nr. 7652/04 MDN 78,—

⑲ Stiluhr mit 8-Tage-Werk. Ankergang. Gehäuse Edelholz furniert, hochglanzpoliert, aufgesetzte Metallprismenstriche, Messingzeiger, Abmessung: 165 x 125 mm. Gütezeichen 1. 12 Monate Garantie.

Best.-Nr. 7652/02 MDN 51,—



① Kleinsuper „Intimo 5430“, mit 6 AM und 10 FM-Kreisen, Gehäuse Edelholz furniert. Das Gerät besitzt eine moderne, flache Form, magisches Auge, Plastskala, Druckschaltung, Anschluß für Tonbandgerät und Plattenspieler sowie Anschluß für einen zweiten Lautsprecher. Es ist für Wechselstrom vorgesehen und gewährleistet einen einwandfreien Empfang auf UKW, KW, MW und LW. Abmessungen: 48,5 x 17,5 x 17 cm. Gütezeichen Q. 12 Monate Garantie.

Best.-Nr. 7112/03

MDN 395,—

395,—



**Stern 102**

② 272,80

mit Gnomzellen

③ 6,90

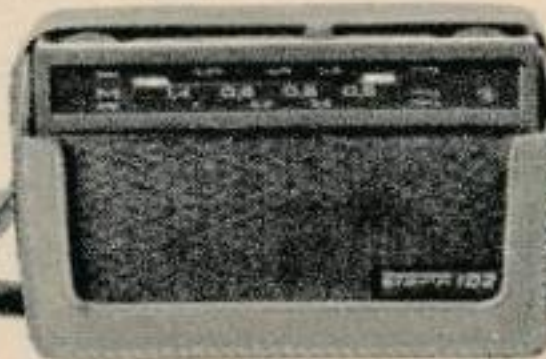

② Taschenempfänger „T 102“, ein Kleinsuper mit guten Leistungseigenschaften auf MW, LW und KW. Anschlußmöglichkeit für Kopfhörer und Zusatzlautsprecher. Eingebaute richtungempfindliche Ferritantenne, 7 Transistoren, 6 Kreise. Stromquelle: 4 Gnomzellen, Spieldauer ca. 100 Stunden, 530 g Gewicht, Abmessungen: 15,5 x 9,1 x 4,6 cm. Gehäuse aus farbigem Plast. Vorderwand Metallfolie. Übersichtliche Skala aus glasklarem Polystyrol. 12 Monate Garantie. Gütezeichen 1.

Best.-Nr. 7114/04 Apparat

MDN 270,—

4 Gnomzellen à MDN —,70 MDN 2,80

③ Tasche zum „T 102“ aus beige Schweinsleder.

Best.-Nr. 7114/05

MDN 6,90

④ „Stern 111“, moderner, formschöner Reisesuper aus der bekannten „Stern“-Reihe. Farbige Polystyrolgehäuse. Empfang auf KW, MW und LW. Volltransistorenbestückung. Anschluß für Autoantenne, Tonbandgerät und Plattenspieler vorhanden. Stromquelle: 2 Flachbatterien je 4,5 V. Die Batterien sind in einer Batterienkammer untergebracht und können daher schnell und leicht ausgewechselt werden. Eingebaute Ferritantenne, Drucktastenbedienung. Kurzzeit-Skalenbeleuchtung. Abmessungen: 26,6 x 15,6 x 8,0 cm. Gewicht ca. 2,5 kg. 12 Monate Garantie.

Best.-Nr. 7113/03 Apparat

MDN 340,—

2 Flachbatterien à —,85 MDN 1,70

ohne Bild. Tasche zum „Stern 111“, aus farb. Kunstled.

Best.-Nr. 7113/05

MDN 14,10

**stern 111**

mit Flachbatterien

341,70



⑤ „Carino 530“, ein leistungsfähiger Kleinstsuper mit guter Trennschärfe, von VEB Sternradio, Sonneberg. Einwandfreier Empfang durch gespreizte Kurzwellen im 49-m-Band sowie auf Mittel- und Langwelle. Gerät für 220 V Gleich- und Wechselstrom umschaltbar, 6 Kreise, 4 Röhren. Drucktasten für Wellenbereiche und Sprache/Musik. Gehäuse aus farbigem schlagfestem Polystyrol, 36 x 17 x 16,8 cm. Gütezeichen 1. 12 Monate Garantie.

Best.-Nr. 7112/04

MDN 180,—

180,—

**Mit Musik geht alles besser**

⑦ Phono-Wiedergabekoffer „Solo“, mit 2-Watt-Breitbandlautsprecher im Kofferdeckel. Moderner, klangvoller Plattenspieler, unabhängig vom Rundfunkempfänger, aber auch Anschluß an Wechselstrom-Radiogerät möglich. Für alle handelsüblichen Schallplatten, 4-Touren-Laufwerk, Drucktastenschaltung, Höhen- und Tiefen- sowie Lautstärkeregelung. 125/220 V Wechselstrom, Maße: 41 x 28,5 x 17,0 cm. Elektromagnetisches Abtastsystem KSMU 0261 mit Mikro- und Normalsaphir. 12 Monate Garantie.

Best.-Nr. 7134/01

MDN 320,—

**mikki**  
mit Gnomzellen

156,40

⑥ Transistoren-Taschenempfänger „Mikki“, in geschmackvollem Plastgehäuse und Ledertasche, besitzt trotz der kleinen Maße sehr gute Klangwiedergabe, Mittelwelle, 7 Transistoren, 5 Kreise, Lautsprecher permanentdynamisch, als Stromquelle 2 Gnomzellen 1,5 V. Spieldauer ca. 40 Stunden. Das Gerät ist mit einer eingebaute richtungempfindlichen Ferritantenne ausgerüstet. Abmessungen: 10 x 6 x 2,7 cm. 190 g Gewicht des Gerätes. Gütezeichen 1. 12 Monate Garantie.

Best.-Nr. 7114/01 Apparat

MDN 155,—

2 Gnomzellen à —,70 MDN 1,40

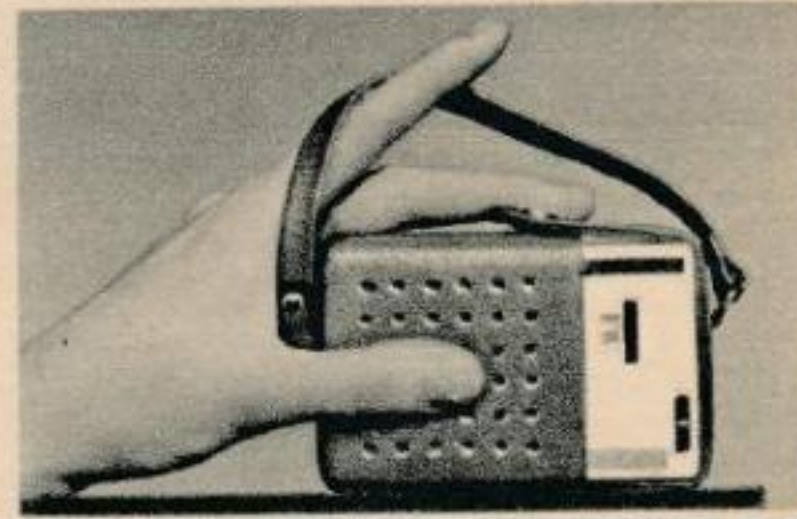

320,—



200,—

⑧ Phonokoffer „Ziphona P 15 — 69 K“, ein leistungsfähiger Plattenspieler für alle handelsüblichen Schallplatten; 4 Laufgeschwindigkeiten. Tonwiedergabe durch Anschluß an Wechselstrom-Rundfunkgeräte, 220 V bzw. auf 127 V umschaltbar. Elektromagnetisches Abtastsystem KSMU 0261, mit Mikro- und Normalsaphir. Abmessung: 38 x 30 x 16 cm. Gütezeichen 1. 12 Monate Garantie.

Best.-Nr. 7135/01 ab April lieferbar

MDN 200,—



# Anheimelnde Atmosphäre durch moderne Wohnraumleuchten



① **Hängeleuchte**, 19,5 cm Ø, Nickel, matt, Schirm schwarzes Decelith, innen hellgrau, Fassung E 27, zu bestücken mit einer Glühbirne à 60 W.

Best.-Nr. 7311/04 MDN 15,50

② **Krone**, 3flammig, 48 cm Ø, 57 cm hoch, messingfarbig blank, Holz naturell, Glas weiß emal., mit Dekor, Fassung E 27, zu bestücken mit Glühbirnen bis zu 40 W.

Best.-Nr. 7311/05 MDN 54,70

③ **Pendelleuchte**, 1flammig, 16 cm Ø, 115 cm hoch, messingfarbig blank, Glas weiß, Schirm korallenrot, Metall, Fassung E 27, zu bestücken mit einer Glühbirne à 60 W.

Best.-Nr. 7366/02 MDN 20,—

④ **Gehänge**, 3flammig, 100 cm Gesamthöhe, 45 cm Ø, Holzteile teakholzfarbig, mit Entlüftungskappen, vermessingt, Dekorglas mit Eis, Fassung E 27, zu bestücken mit Glühbirnen bis zu 75 W.

Best.-Nr. 7367/02 MDN 39,—

⑤ **Hängeleuchte**, 1flammig, 85 cm hoch, Schirm aus weißer Hartfolie, mit blauem Schlitzdekor, Ø des Schirmes 28 cm, 1 Litzenpendel mit Baldachin, weiß.

Best.-Nr. 7366/03 MDN 16,—

⑥ **Krone**, 5flammig, 60 cm Ø, vermessingt, blank, Holzkörper teakholzfarbig, Gläser weiß, längs gerippt, Fassung E 27, zu bestücken mit Glühbirnen à 60 W.

Best.-Nr. 7311/01 MDN 69,—

⑦ **Gehänge**, 2flammig, 80/90 cm Gesamthöhe, Ausladung 26 cm, Holzteile naturell, mit Entlüftungskappe, vermessingt, Glas hell, mit gelben Querstreifen, Fassung E 27, zu bestücken mit Glühbirnen à 60 W.

Best.-Nr. 7367/04 MDN 18,15

⑧ **Kinderzimmerleuchte**, 2flammig, 100 cm Gesamthöhe, Ausladung 41 cm, Holz elfenbein, mit roten Entlüftungskappen, Glas opalweiß, Rand mit roten Punkten, Fassung E 27, zu bestücken mit Glühbirnen à 60 W.

Best.-Nr. 7366/04 MDN 32,50

⑨ **Wandleuchte**, 1flammig, 40 cm hoch, messingfarbig blank, mit Schwarz und Krem, Glas weiß, längs gerippt, Fassung E 27, zu bestücken mit einer Glühbirne à 60 W.

Best.-Nr. 7342/05 MDN 22,50

⑩ **Gehänge**, 3flammig, veränderbarer Deckenanschluß, Gesamtlänge bis Unterkante Glas 250 cm, Ausladung 63 cm, Holzteile teakholzfarbig, mit Entlüftungskappen, vermessingt, Dekorglas mit Eisstreifen, Fassung E 27, zu bestücken mit Glühbirnen à 60 W.

Best.-Nr. 7367/03 MDN 40,—

⑪ **Wandleuchte**, 2flammig, 35 cm hoch, 27 cm breit, messingfarbig blank, Holz nußbaumfarbig, Glas weiß emailliert mit Dekor, Fassung E 27, zu bestücken mit Glühbirnen bis zu 40 W.

Best.-Nr. 7342/07 MDN 25,50

⑫ **Universalleuchte**, mit der Sie beim Lesen, Schreiben und Nähen die Lichtquelle direkt an den Arbeitsplatz verlegen können. Das Gehäuse ist aus farbigem Kunststoff. Eine Glühbirne à 15 W wird mitgeliefert.

Best.-Nr. 7375/01 MDN 11,20

⑬ **Standleuchte**, 1flammig, dreibeiniges Stahlrohr, schwarz gespritzt, 1,80 m Zuleitung, Schuko mit Schnurzwischenschalter, Schirm farbige Hartfolie, mit Bast gespannt, Zylinderform, Fassung E 27, zu bestücken mit einer Glühbirne bis 100 W.

Best.-Nr. 7321/02 MDN 41,—

⑭ **Standleuchte**, 2flammig, ganze Höhe 160 cm, verstellbar, vernickelt blank, mit Schwarz, weißer Decelithschirm, Fassung E 27, zu bestücken mit 2 Glühbirnen bis 60 W.

Best.-Nr. 7323/03 MDN 70,—





① 5,65

⑥ 19,45

② 14,95

⑦ 20,90

③ 18,75

⑧ 28,80

④ 56,—

⑨ 31,50

⑤ 59,60

⑩ 36,90

PIVIACID®

*Rheumalan*

## Farbenfrohe Muster und dankbare Qualität

- ① **Schlafdecke**, sehr preiswerte Viskosequalität, praktische, solide Musterung.  
Best.-Nr. 3241/25 | 140/190 cm | MDN 5,65
- ② **Schlafdecke** mit Samtband eingefäbt, Viskosequalität, in gut abgestimmten Farben. Im Klarsichtbeutel verpackt.  
Best.-Nr. 3241/26 | 130/190 cm | MDN 14,95
- ③ **Schlafdecke**, flauschige Viskosequalität, farbenfrohes, interessantes Muster. Diese preiswerte Decke ist ideal für Auto und Camping.  
Best.-Nr. 3241/27 | 140/190 cm | MDN 18,75

- ④ **Schlafdecke**, bewährte Wollmischqualität, angenehm weich und anschlussam, dezente Musterung. Im Perfolbeutel verpackt.  
Best.-Nr. 3241/28 | 140/190 cm | MDN 56,—
- ⑤ **Rheumalan-Schlafdecke**, aus reiner PIVIA-CID-Faser, sehr gut wärmend und rheumalindernd, ärztlich empfohlen. Im Perfolbeutel verpackt.  
Best.-Nr. 3241/03 | 140/190 cm | MDN 59,60
- ⑥ **Diwandecke**, gesäumt, beiderseits verwendbar, farbenfrohes Muster, besonders preisgünstig!  
Best.-Nr. 3213/45 | 140/250 cm | MDN 19,45

- ⑦ **Diwandecke**, gesäumt, geschmackvolles Streifenmuster.  
Best.-Nr. 3213/46 | 140/260 cm | MDN 29,90
- ⑧ **Diwandecke**, gesäumt, solide Qualität, in hübscher Blumenmusterung.  
Best.-Nr. 3213/47 | 140/260 cm | MDN 28,80
- ⑨ **Diwandecke**, gesäumt, modisches Muster, in praktischen Farben.  
Best.-Nr. 3213/48 | 140/260 cm | MDN 31,50
- ⑩ **Diwandecke**, gesäumt, schöne Orientmusterung, besonders kräftige Qualität.  
Best.-Nr. 3213/49 | 140/260 cm | MDN 36,90



①  
57,60

① **Stepdecke**, beiderseitig bedruckter, hochveredelter Viskosestoff, halbsynthetische Füllung. Sehr ansprechende Muster. Eine sehr preisgünstige Stepdecke für Haus, Garten und Camping.

Best.-Nr. 4545/03	neue Größe 130 x 200 cm	MDN 57,60
-------------------	----------------------------	-----------

**Neuheit!**  
② **Daunen-Einziehstepdecke**, feines Baumwoll-dauneninlett, gefüllt mit 1 kg Ia Daunen. Eine federleichte Einziehstepdecke für hohe Ansprüche. Für jeden normalen Bettbezug passend. 130 x 200 cm groß. Verpackt im Perfolschutzbeutel.

Best.-Nr. 4545/04	sektfarbig	MDN 176,20
-------------------	------------	------------

③ **Einziehstepdecke**, beiderseits gewirnter Zellwollnessel, stark wärmehaltende halbsynthetische Füllung. An Stelle des Federbettes die ideale Einziehdecke für die warme Jahreszeit. Für jeden normalen Bettbezug passend. 130 x 200 cm groß.

Best.-Nr. 4545/01	grün	MDN 46,—
Best.-Nr. 4545/02	blau	

**Neuheit!**  
④ **Reform-Stepdecke „bouquet“** mit WOL-PYLA-Spezialfüllung, Oberseite hochveredeltes Viskosezwirngewebe, mit modischem Mehrfarbendruck, Unterseite einfarbig. 150 x 200 cm groß.

Best.-Nr. 4541/11		MDN 110,80
-------------------	--	------------

⑤ **Verwandelbarer Kinderschlafsack „Kinderglück“**, der aus strapazierfähigem, farbenfrohem bedrucktem Viskosestoff hergestellt und mit dem stark wärmehaltenden PIVACID-Vlies gefüllt ist. Innen ist er mit einem auswechselbaren Linonbezug ausgestattet und durch ein bezogenes Kopfkissen vervollständigt. Da er sich in 2 verschiedene Größen verwandeln läßt, eignet er sich sowohl für das Baby und Kleinkind als auch für das größere Kind bis zu 12 Jahren. Die Verwandlung erfolgt durch sinnvoll angebrachte aushängbare Reißverschlüsse. Im Perfolbeutel verpackt. Eine Gebrauchsanweisung liegt jeweils bei. DDR-Gebrauchsmusterschutz.

Best.-Nr. 4548/02		MDN 88,—
-------------------	--	----------

⑥ **Daunenstepdecke** mit Knopfrand und Band Ia Daunenfüllung, leicht und bauschig, beiderseitig hochwertiger Kunstseidendamast, moderne Musterung. Verpackt im Perfolschutzbeutel. 150 x 200 cm groß.

Best.-Nr. 4543/01	grün einfarbig	MDN 348,—
Best.-Nr. 4543/02	grün-gold	
Best.-Nr. 4543/04	gold einfarbig	
Best.-Nr. 4543/05	blau einfarbig	

Neuheit!

④  
110,80



②  
176,20  
Neuheit

③  
46,40

Verwandelbarer  
Kinderschlafsack

⑤  
88,—





⑥  
348,70

⑧  
139,80

⑦  
117,50



⑨  
44,20

## Sie schlafen besser mit einer Steppdecke

⑦ **Antirheuma-Steppdecke** mit Knopfrand, 100% WOLPRYLA-Füllung, weich und bauschig, besonders leicht. Das Füllmaterial ist allergiefrei. Deshalb ist diese Decke auch für Asthmakranke gut geeignet. Beiderseitig Viskoseseidendamast in moderner Musterung. Verpackt im Perfolschutzbeutel. 150x200 cm groß.

Best.-Nr. 4541/07	hellgrün	MDN 117,50
Best.-Nr. 4541/08	fraise	
Best.-Nr. 4541/09	kupfer	

⑧ **Federoberbett**, abgesteppt, Baumwollinlett, doppelt genäht, federdicht und farbecht, 128x200 cm, gefüllt mit 2,3 kg Ia Halbdauen. Verpackt im Perfolschutzbeutel.

Best.-Nr. 4546/07	mittelblau	MDN 139,80
Best.-Nr. 4546/08	rot	

⑨ **Federkopfkissen**, Baumwollinlett, doppelt genäht, federdicht und farbecht, 78x80 cm, gefüllt mit 0,9 kg Ia Halbdauen. Verpackt im Perfolschutzbeutel.

Best.-Nr. 4546/09	mittelblau	MDN 44,20
Best.-Nr. 4546/10	rot	

⑩ **Tagesdecke** für 2 Betten, Halbwollfüllung, beiderseitig feiner Viskoseseidendamast, modisches Muster. Reiche Stepperei in wirkungsvoller Anordnung. Die aparte Tagesdecke für das moderne Schlafzimmer. Verpackt im Perfolschutzbeutel. 200x290 cm groß mit Volant.

Best.-Nr. 4544/11	grün	MDN 213,50
Best.-Nr. 4544/12	fraise	
Best.-Nr. 4544/13	kupfer	
Best.-Nr. 4544/14	blau	

⑪ **Steppdecke** mit Knopfrand, bewährte Halbwollfüllung, weich und bauschig, beiderseitig Viskoseseidendamast, moderne Muster. 150x200 cm groß. Verpackt im Perfolschutzbeutel.

Best.-Nr. 4541/01	hellgrün	MDN 71,80
Best.-Nr. 4541/02	kupfer	
Best.-Nr. 4541/03	fraise	



⑩  
213,50

⑪  
71,80





**Dekorationsstoff**, Viskosegewebe, ausdrucksvolle Musterung in kräftigen Farben. Etwa 120 cm breit.

Best.-Nr. 3221/60 m MDN 6,90



**Store**, Baumwolle, elfenbeinfarbig, geschmackvolle Musterung für kleine Fenster, ganz besonders preisgünstig! Etwa 150 cm hoch.

Best.-Nr. 3231/80 m MDN 3,90



**Dekorationsstoff**, Viskosegewebe, farbenfrohe Blumenmuster, vielseitig verwendbar. Etwa 120 cm breit.

Best.-Nr. 3221/61 m MDN 8,40

## Geschmackvolle Dekorationsstoffe und Gardinen



**Dekorationsstoff**, Viskosegewebe, sehr wirkungsvolles Blumenmotiv in gut abgestimmten Farbtönen, besonders modisch. Etwa 120 cm breit.

Best.-Nr. 3221/62 m MDN 8,20



**Store**, Baumwolle, elfenbeinfarbig, ansprechendes Muster, sehr vorteilhaft im Preis. Etwa 210 cm hoch.

Best.-Nr. 3231/81 m MDN 5,50



**Dekorationsstoff**, Viskosegewebe, großzügiger Blumendruck in geschmackvoller Farbzusammensetzung. Etwa 120 cm breit.

Best.-Nr. 3221/63 m MDN 8,40





**Dekorationsstoff**, Viskosegewebe, munterer Farbdruck, vielseitig verwendbar, **preisgünstig**. Etwa 80 cm breit.

Best.-Nr. 3221/64 | m MDN 4,60



**Store**, Baumwolle, weiß, zarte Musterung in gefälliger Ausführung. Etwa 220 cm hoch.

Best.-Nr. 3231/82 | m MDN 8,60



**Dekorationsstoff**, Viskosegewebe, modisches Druckdessin, für viele Verwendungszwecke geeignet. Etwa 80 cm breit.

Best.-Nr. 3221/65 | m MDN 5,20

## für die harmonische Ergänzung Ihrer Wohnung



**Dekorationsstoff** aus bewährter Malimoqualität, ausdrucksvolles Muster in gut abgestimmten Farben, **vorteilhaft im Preis**. Etwa 120 cm breit.

Best.-Nr. 3221/66 | m MDN 7,50

**Fensterfertiger Store**, elfenbeinfarbig, mit Reihband. Eine große Erleichterung für Sie! Keine Näh-



arbeit mehr, nur noch auspacken und aufhängen! Etwa 180 cm hoch.

Best.-Nr. 3234/28 | etwa 200 cm breit | m MDN 15,75

Best.-Nr. 3234/29 | etwa 250 cm breit | m MDN 20,15

Best.-Nr. 3234/30 | etwa 300 cm breit | m MDN 23,50



**Dekorationsstoff** aus bewährter Malimoqualität, aparte Karomusterung in gut abgestimmten Farbtönen. Etwa 120 cm breit.

Best.-Nr. 3221/67 | m MDN 6,90





**Dekorationsstoff**, Viskosedruck, originell und farbenfroh gestaltet, gut geeignet für Küche und Wochenendhaus. Etwa 120 cm breit.

Best.-Nr. 3221/69	m MDN 6,30
-------------------	------------

**Store**, Baumwolle, elfenbeinfarbig, gefällige Musterung, die in jeden Raum paßt.

Best.-Nr. 3231/83	etwa 160 cm hoch	m MDN 5,05
Best.-Nr. 3231/84	etwa 240 cm hoch	m MDN 7,60

**Dekorationsstoff** aus Viskose, für Kinderzimmer lustiger, farbenfroher Druck. Das Richtige für unsere Kleinen. Etwa 120 cm breit.

Best.-Nr. 3221/68	m MDN 6,30
-------------------	------------



**Vollsynthetischer Spannstoff** (Polyester), weiß, zarte Musterung. Die zeitgemäße Gardine mit allen Vorzügen! Äußerst haltbar! Leichter Fall! Kein Spannen oder Bügeln mehr! Nach leichtem Waschen einfach feucht aufhängen! Auch quer verwendbar.

Best.-Nr. 3232/04	etwa 300 cm breit	m MDN 23,80
-------------------	-------------------	-------------

**Vollsynthetischer Store** (GRISUTEN), weiß. Neuheit von auffallend schöner Wirkung. Vorzüge: Äußerst haltbar! Leichter Fall! Kein Spannen oder Bügeln mehr! Nach leichtem Waschen einfach feucht aufhängen!

Best.-Nr. 3232/07	etwa 220 cm hoch	m MDN 18,90
-------------------	------------------	-------------

**Spannstoff**, Baumwolle, elfenbeinfarbig. Das schöne Muster kann längs und auch quer verwendet werden.

Best.-Nr. 3231/85	etwa 200 cm breit	m MDN 5,05
Best.-Nr. 3231/86	etwa 300 cm breit	m MDN 7,60



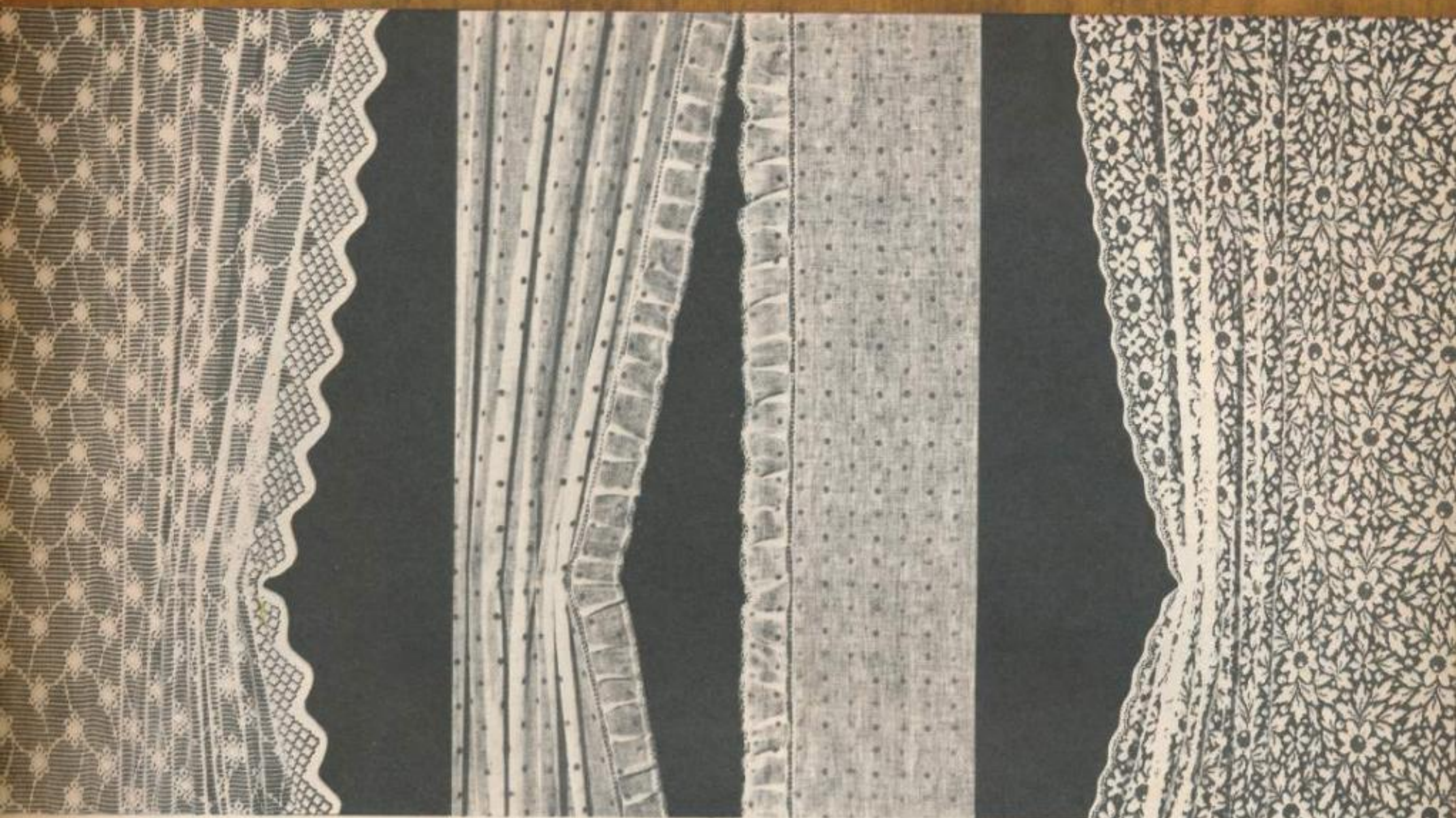

**Raffgardine**, Baumwolle, weiß, mit beiderseitiger Kante, ansprechende Musterung, auch als Scheibengardine verwendbar. Der Preis ist außerordentlich günstig! Etwa 100 cm breit.

Best.-Nr. 3231/87 m MDN 3,10

**Landhausgardine**, Baumwolle, weiß mit farbigen Tupfen und Volant. Eine gute Qualität zu einem vorteilhaften Preis. Etwa 82 cm breit

Best.-Nr. 3235/08 m MDN 4,60

**Raffgardine**, Baumwolle, weiß, mit beiderseitiger Kante, ein gefälliges Blumenmuster, das Ihnen bestimmt gefallen wird. Etwa 130 cm breit.

Best.-Nr. 3231/88 m MDN 4,85



① 17,90

② 7,60

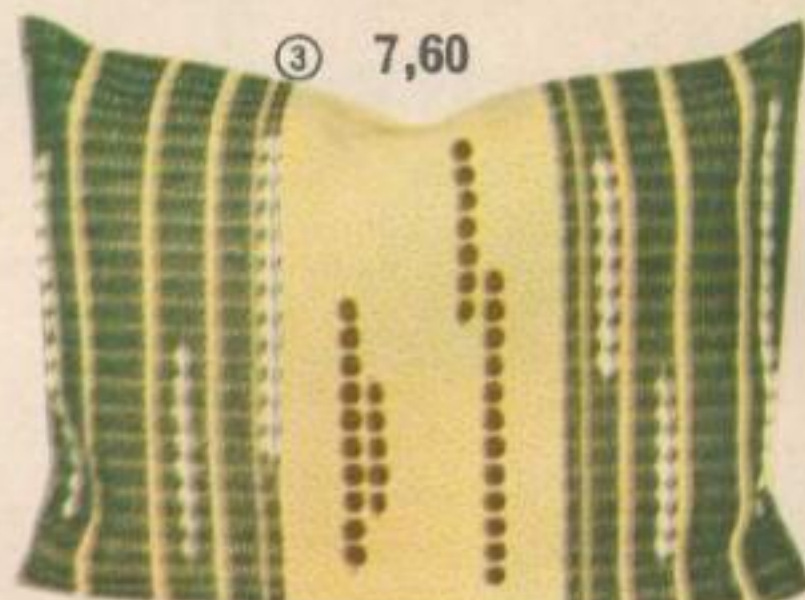

③ 7,60

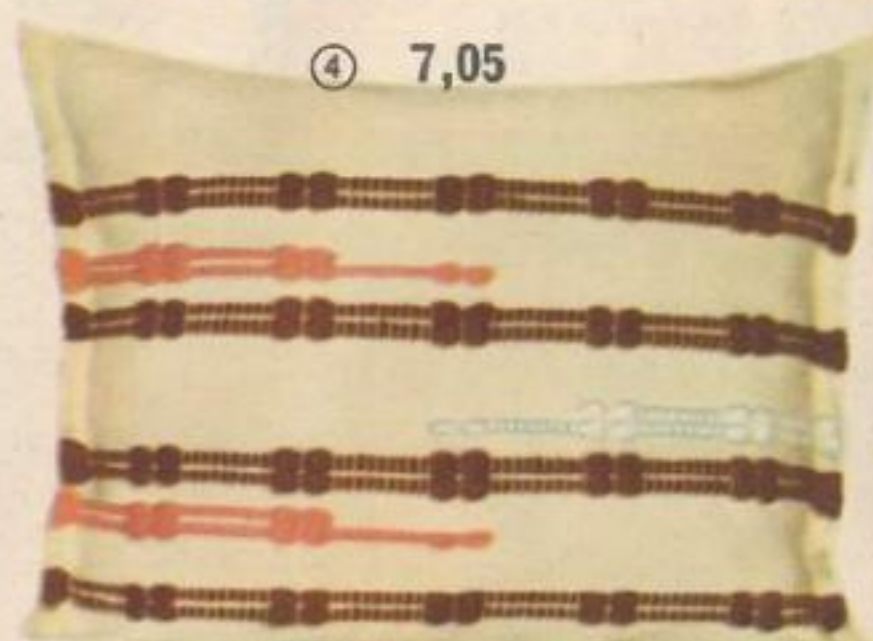

④ 7,05

① **Tischdecke**, original handgewebt, maisfarbig, mit braun-grünen Webeffekten. Diese geschmackvolle Tischdecke ist ein beliebtes Geschenk.

Best.-Nr. 5212/20	100/150 cm	MDN 17,90
Best.-Nr. 5212/21	130/130 cm	MDN 20,50
Best.-Nr. 5212/22	130/160 cm	MDN 23,20

② **Kissenhülle**, original handgewebt, in Farbe und Muster zur Tischdecke passend, auch als Einzelstück käuflich.

Best.-Nr. 5212/23 45/55 cm MDN 7,60

③ **Kissenhülle**, original handgewebt, geschmackvolle Farbzusammenstellung Grün-Schwarz-Gelb. Sehr preisgünstig!

Best.-Nr. 5212/24 45/55 cm MDN 7,60

④ **Kissenhülle**, original handgewebt, mit Franse, maisfarbiger Grund mit bunten Durchzügen, Beachten Sie den günstigen Preis.

Best.-Nr. 5212/25 45/55 cm MDN 7,05



# LEIMDRUCKTAPETEN

in Rollen je 10 m, 56 cm breit

Wieviel Rollen Tapete benötigen Sie?

Zimmerumfang, Länge der Wände ringsum gemessen

12–14 m  
15–17 m  
18–20 m

Bedarf bei Tapezierhöhe der Wände 2,20–2,40 m

7 Rollen  
8 Rollen  
9 Rollen

Bedarf bei Tapezierhöhe der Wände 2,50–3 m

9 Rollen  
10 Rollen  
11 Rollen

Best.-Nr. 5738/74  
Rolle MDN 2,44

Best.-Nr. 5738/71  
Rolle MDN 2,42

Best.-Nr. 5738/82  
Rolle MDN 3,32

Best.-Nr. 5738/70  
Rolle MDN 3,23

Best.-Nr. 5738/73  
Rolle MDN 2,42

Best.-Nr. 5738/75  
Rolle MDN 2,42

Best.-Nr. 5738/81  
Rolle MDN 2,42

Best.-Nr. 5738/80  
Rolle MDN 2,34

Best.-Nr. 5738/76  
Rolle MDN 3,06

Best.-Nr. 5738/83  
Rolle MDN 3,24

Best.-Nr. 5738/78  
Rolle MDN 2,42

Best.-Nr. 5738/77  
Rolle MDN 2,50

Best.-Nr. 5738/79  
Rolle MDN 2,42

Best.-Nr. 5738/72  
Rolle MDN 3,04



①



②



③



④



⑤

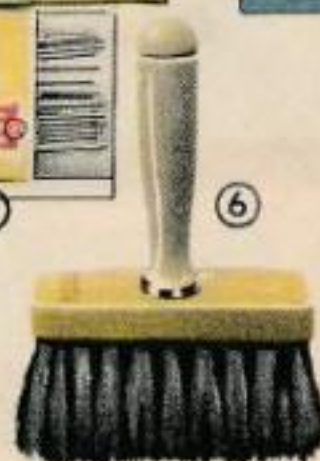

⑥



⑦



① **Makulatur und Porenfüller** zum Vorleimen der Wände vor dem Tapezieren. Kann auf Kalk, Mörtel, Gips, Zement, Holz usw. aufgetragen werden.  
Best.-Nr. 8652/05 1 kg ausreichend für etwa 50 m<sup>2</sup> MDN

② **Zellba-Kleber**, Tapeten- und Malerleim. Nicht durchschlagend, keine Fleckenbildung. 1 Beutel, ausreichend für 8 Rollen Tapete, bei Leimfarben etwa 7 kg Kreide.  
Best.-Nr. 8652/02 Beutel je 500 g MDN

③ **„1x1 des Tapezierens“**, Anleitung für alle, die selbst tapezieren wollen.  
Best.-Nr. 5850/32 MDN

④ **Malerbürste**, Einlage: Borsten und Haar gemischt. Mantel: Naturborsten gebleicht.  
Best.-Nr. 6356/12 Schnittlänge 82 mm MDN

⑤ **Goldleistenstifte**, glashart.  
Best.-Nr. 6914/06 Schachtel je 200 Stück MDN

⑥ **Flächenstreicher** zum Bestreichen der Tapeten mit Kleister.  
Best.-Nr. 6356/21 Borstenlänge 6 cm MDN

⑦ **Dübelmasse** zur Befestigung von Haken, Schrauben und Nägeln. Sie eignet sich auch zum Ausbessern von Deckenrissen sowie zum Ausfüllen von Löchern in Innenputz und Mauerwerk, ohne Verwendung von Gips, Holz usw.  
Best.-Nr. 6869/41 Packung 250 g MDN  
Best.-Nr. 6869/42 Packung 2,5 kg MDN



# Raumteiler

gestalten ihre Wohnung individuell. Sehr moderne und praktische Gruppierungen, passend für jeden Raum. Ausführung der Typen Eiche furniert, natur mattiert, Rohrleitern weiß lackiert. Gütezeichen 1.

① Bücherregal ohne Rückwand, 88 cm breit, 40 cm tief, 52 cm hoch.

Best.-Nr. 5132/54 MDN 105,—

② Schrank mit 2 Glasschiebetüren. Innen 1 Einlegeboden. 88 cm breit, 40 cm tief, 52 cm hoch.

Best.-Nr. 5132/52 MDN 143,—

③ Einlegeboden, 88 cm breit, 25 cm tief.

Best.-Nr. 5132/57 MDN 17,80

④ Schrank mit 4 Kästen und einer Tür mit Magnetschnappern. Griffe elfenbein. 88 cm breit, 40 cm tief, 52 cm hoch.

Best.-Nr. 5132/53 MDN 211,—

⑤ Schrank mit 2 Türen mit Magnetschnappern. Innen 1 Einlegeboden. Griff elfenbein. 88 cm breit, 40 cm tief, 52 cm hoch.

Best.-Nr. 5132/51 MDN 163,—

⑥ Schreibtisch mit 2 Schubkästen. Griffe elfenbein. 88 cm breit, 62 cm tief, 16 cm hoch.

Best.-Nr. 5132/55 MDN 118,—

⑦ Rohrleitersatz, bestehend aus einem Fußteil 67 cm lang, und 2 Aufsteckteilen, je 78 cm lang, sowie 2 Abschlußkappen.

Best.-Nr. 5132/56 MDN 28,90



Rohrleitersatz

⑦  
28,90





①

310,80



## Eine weitere Bereicherung unseres Sortiments für die Vollkommenheit Ihrer Wohnung

① **Wirkteppich** „Neue Technik“, aus Wollmischgarn, in dezenter Musterung. Die Qualität, die auch Ihren Ansprüchen genügt. 200 x 300 cm.

Best.-Nr. G 3281/01	grau-schwarz	MDN 310,80
Best.-Nr. G 3281/02	dunkelrot-schwarz	

② **Printana-Extra-Vorlage** „Neue Technik“, Spritzdruckverfahren. Strapazierfähige Qualität in den gern gekauften Farben: 60 x 120 cm.

Best.-Nr. G 3281/20	blau	MDN 39,95
Best.-Nr. G 3281/21	rot	

③ **Printana-Extra-Vorlage** „Neue Technik“, Spritzdruckverfahren. Sehr ansprechende Musterung in 2 Farben. 60 x 120 cm.

Best.-Nr. G 3281/23	grün	MDN 39,95
Best.-Nr. G 3281/24	rot	

④ **Printana-Extra-Bettumrandung** „Neue Technik“, Spritzdruckverfahren. Muster und Farbe werden auch Ihrem Geschmack entsprechen. Angenehm weich. 70 x 150 x 350 cm.

Best.-Nr. G 3281/11	grün	MDN 252,50
Best.-Nr. G 3281/12	rot	

⑤ **Printana-Extra-Bettumrandung** „Neue Technik“, Spritzdruckverfahren. Eine moderne Bettumrandung, in dezenter Musterung und geschmackvollen Farben.

Best.-Nr. G 3281/13	grün	60x160x315 cm	MDN 211,45
Best.-Nr. G 3281/14	blau	70x150x350 cm	MDN 252,50

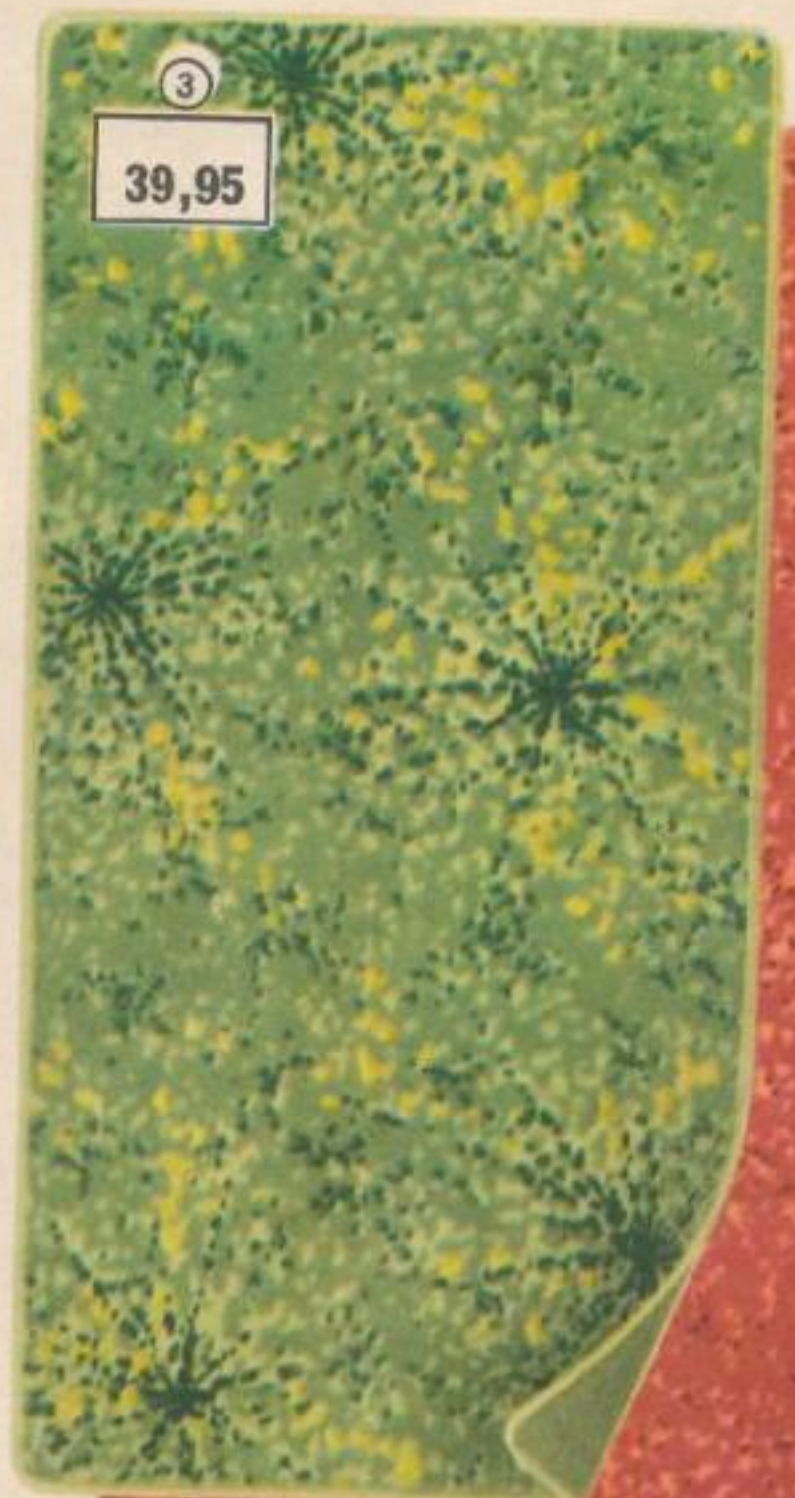



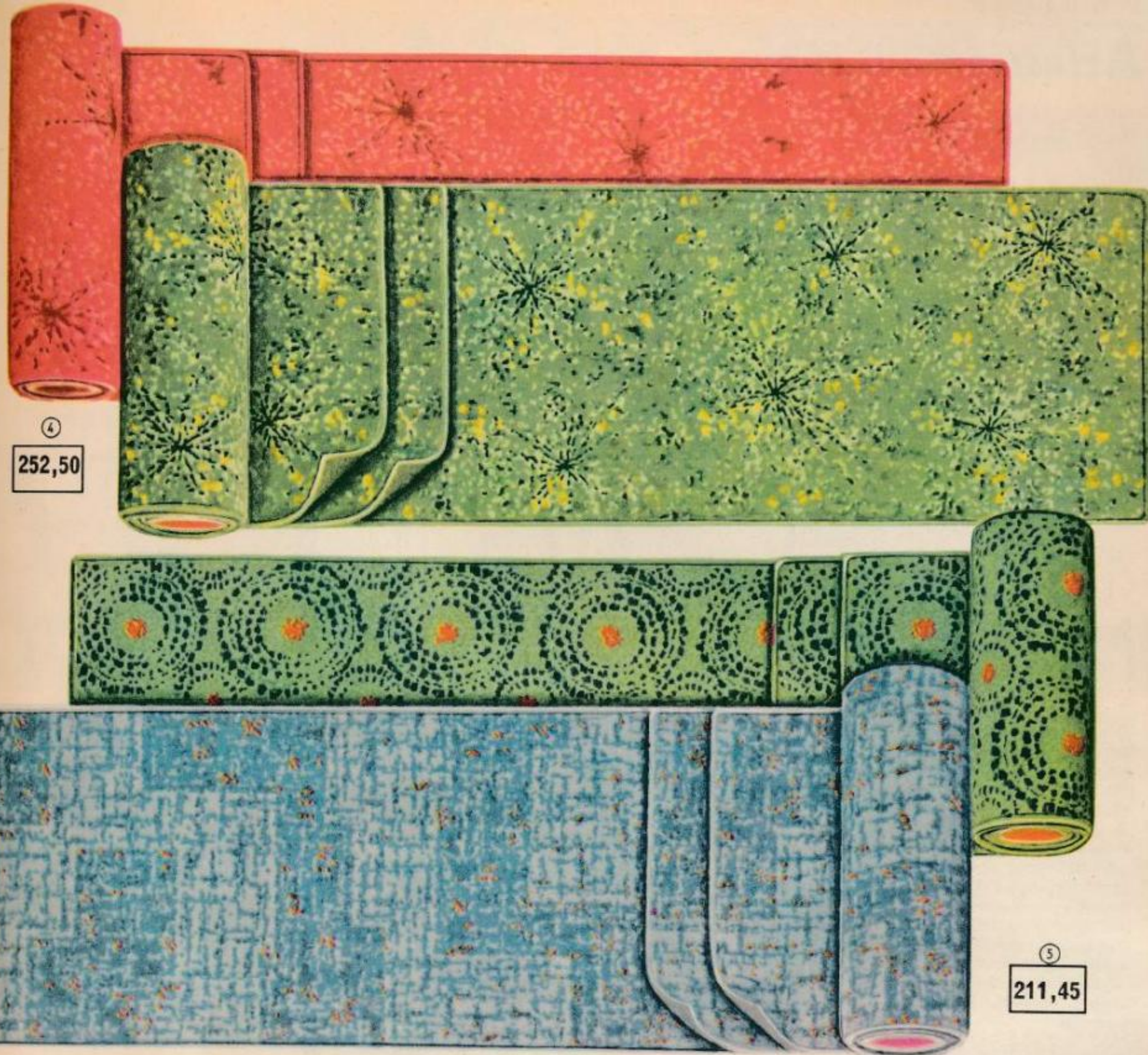

## Unsere Lieferbedingungen

**Die Lieferung der Ware** erfolgt per Bahn bzw. Post ausschließlich gegen Nachnahme auf unsere Gefahr.

**Der Erfüllungsort** ist Karl-Marx-Stadt.

**Vorauszahlungen** werden nicht entgegengenommen.

Für alle Bestellungen werden anteilige Lieferkosten, bei Postversand bis in die Wohnung des Kunden, bei Fracht- bzw. Stückgutversand bis Bestimmungsbahnhof, in Höhe von 1,30 MDN zuzüglich der geringen Vorzeige- und Zahlkartengebühren berechnet. Mehrkosten für gewünschte Eil-, Expres-, Lkw- oder sonstige beschleunigte Zustellung werden gesondert erhoben.

**Die Berechnung** erfolgt zu den am Auslieferungstag gesetzlich gültigen Preisen.

**Auf Versandhandelsware** wird keine Rückvergütung gewährt.

**Eine Auftragsbestätigung** erhält der Kunde nur bei Bestellungen von Möbeln und Großgeräten. Außerdem wird der Kunde bei allen Bahnsendungen vom Versand der Ware durch Übersendung der Rechnung verständigt, während bei Postversand die Rechnung der Sendung beiliegt. Bestellte Artikel, die auf der Auftragsbestätigung oder Rechnung nicht aufgeführt sind, können zur Zeit nicht

geliefert werden. Wir bitten um spätere Neubestellung.

**Die Lieferung erfolgt grundsätzlich gegen Nachnahme, deshalb bitte keine Überweisung nach Erhalt der Rechnung vornehmen.**

Das als **Leihverpackung** gekennzeichnete Verpackungsmaterial bleibt unser Eigentum und ist innerhalb 6 Tagen unter Verwendung der beigelegten Rücklaufpapiere zurückzusenden. Die Kosten für die Rücksendung werden von uns getragen.

**Bis zu 10 Tagen** liegen bei der Post die Sendungen zur Einlösung bereit, die nicht sofort bezahlt oder zugestellt werden können.

**Bei Transportschäden** wird voller Ersatz geleistet, wenn der Kunde den Schaden **sofort** bei der Bahn bzw. Post meldet. **Beachten Sie bitte die der Sendung bzw. Rechnung beigelegten Hinweise!**

**Fehlmengen, Verwechslungen und Umtauschwünsche**, die nicht auf Beanstandungen an der Ware zurückzuführen sind, müssen innerhalb 8 Tagen nach Entgegennahme der Sendung schriftlich angezeigt werden.

**Mängel aller Art** sind unverzüglich nach ihrer Feststellung schriftlich zu melden. Gewährleistungsansprüche, die in der Förderung nach Ausbesserung, Ersatzleistung (Umtausch), Preisminderung oder Rückzah-

lung bestehen können, sind spätestens innerhalb 6 Monaten nach Entgegennahme der Ware bei uns oder der zuständigen Vertragswerkstatt anzumelden, es sei denn, daß laut Garantieschein für einen längeren Zeitraum Garantie gewährt wird.

Reklamationen sowie Umtauschwünsche können von uns nur bearbeitet werden, wenn der Kunde den beanstandeten bzw. umzutauschenden Artikel **unter Beifügung der Rechnung sowie des alten Bestellscheines** sofort zurücksendet. Bei **Postsendungen** ist uns außerdem die **aufgeklebte Nummer** des zugegangenen Paketes **bekanntzugeben**. Vor Rücksendung sperriger oder schwerlastiger Güter bitten wir, erst bei uns anzufragen.

**Wir liefern auch auf Teilzahlung.** Auskünfte erteilen alle Sparkassen.

**Verwenden Sie bitte bei der Bestellung von Möbeln, Matratzen, Reformunterbetten sowie von Artikeln, deren Bestellnummer ein G vorangestellt ist, den mit einem entsprechenden Vermerk gekennzeichneten Bestellschein!**

Das Warenangebot gilt für unsere Vorräte.

**Wenn Sie Verwandten oder Bekannten den Katalog zur Einsichtnahme vorlegen, so bitten wir Sie, darauf hinzuweisen, daß Bestellungen auch auf einem Briefbogen oder einer Postkarte abgegeben werden können.**



# An-und-Aufbau-Möbel Modell „Erfurt C“



①  
270,40

②  
115,—

③  
235,—

④  
163,—

⑧ 20,40

**Die An-und-Aufbau-Möbel Modell „Erfurt C“** sind modern, sehr beliebt und erfüllen auch Ihre Gestaltungswünsche für den Wohnraum. Gute Form, hohe Funktionstüchtigkeit und beste Qualität werden Ihnen auch Freude bereiten. Die Gruppierungsmöglichkeiten sind sehr vielseitig. Alle Teile sind zerlegbar und lassen sich durch Montagebeschläge unkompliziert aufbauen. Ausführung in Sapeli-Dekorfolie, einem hochwertigen Werkstoff zur Veredelung der Oberfläche. Es zeichnet sich in Verbindung mit einem Speziallack durch gute Gebrauchseigenschaften aus. Vorderfronten poliert, Seiten mattiert. Gütezeichen 1. 12 Monate Garantie.

① **Wäscheschrank** mit 3 Einlegeböden. 96 cm breit, 40 cm tief, 104 cm hoch.

Best.-Nr. 5132/44 MDN 270,40

② **Bücherschränkchen**, mit 2 Glasschiebetüren und einem Glaseinlegeboden. 96 cm breit, 40 cm tief, 52 cm hoch.

Best.-Nr. 5132/32 MDN 115,—

③ **Mehrzweckschrank**, 1türig, mit einem Einlegeboden, 4 Kästen. Oberer Kasten verschließbar. 96 cm breit, 40 cm tief, 52 cm hoch.

Best.-Nr. 5132/38 MDN 235,—

④ **Vitrine** mit 2 Schubkästen, 2 Glasschiebetüren und einem Glaseinlegeboden. 96 cm breit, 40 cm tief, 52 cm hoch.

Best.-Nr. 5132/34 MDN 163,—

⑤ **Schreibtisch** mit aufklappbarer Platte und eingebauten Fächern. 96 cm breit, 40 cm tief, 52 cm hoch.

Best.-Nr. 5132/40 MDN 186,—

⑥ **Universalschrank**, 2türig, mit einem Einlegeboden. 96 cm breit, 40 cm tief, 52 cm hoch.

Best.-Nr. 5132/36 MDN 162,—

⑦ **Eckschrank** mit Untergestell, 1türig, mit einem Einlegeboden. 74 cm lang, 70 cm hoch. Auf der Deckplatte hat ein Fernsehgerät Platz.

Best.-Nr. 5132/42 MDN 230,—

⑧ **Fußgestell**, 18 cm hoch, Buche, macoréfarbig gebeizt und mattiert.

Best.-Nr. 5132/46 MDN 20,40

Die Anzahl der benötigten Fußgestelle richtet sich nach der vorgesehenen Anordnung der Möbel. Alle angegebenen Preise verste-

hen sich daher, außer beim Eck- und Wäscheschrank, ohne Fußgestell. Bitte versäumen Sie nicht, für Ihre Anbaumöbel die erforderlichen Fußgestelle mit zu bestellen.

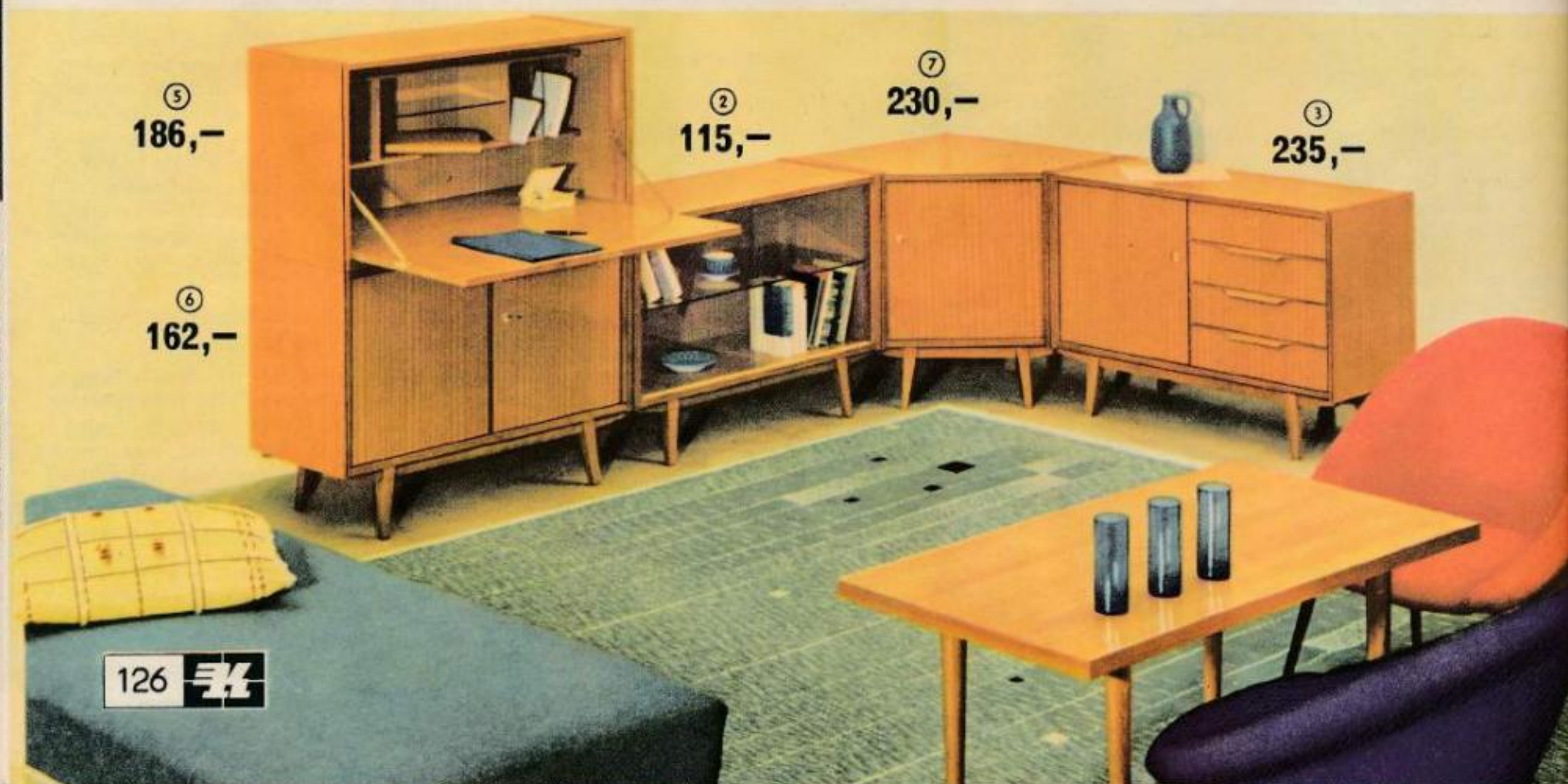
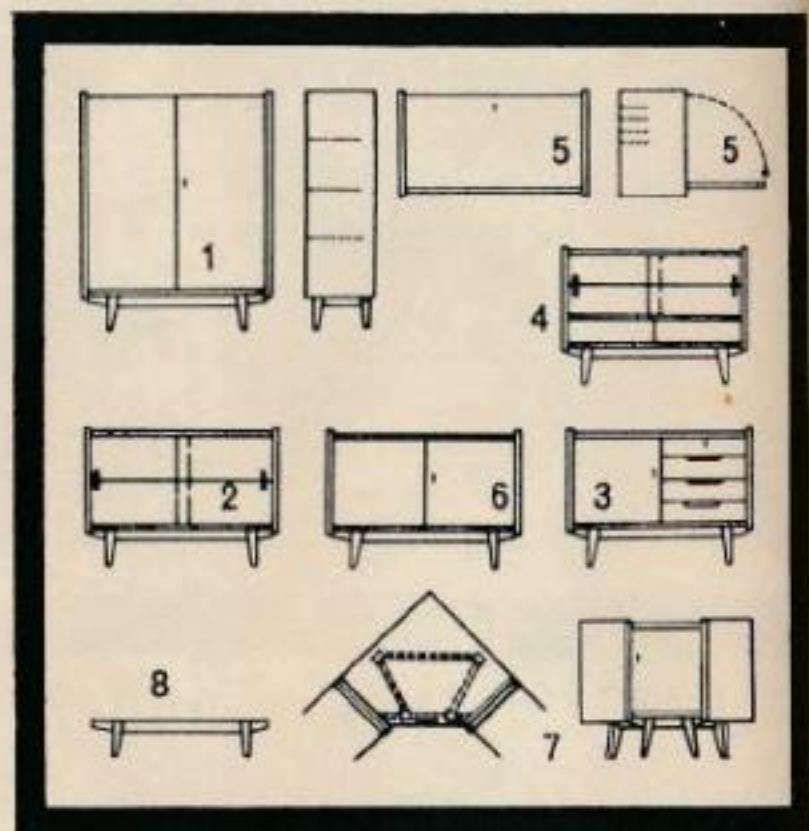

⑤  
186,—

②  
115,—

⑦  
230,—

③  
235,—

⑥  
162,—





Die nachstehend abgebildeten Anbaumöbel, jedoch in Eiche- oder Macoré-Furnier, mit den bisherigen Abmessungen, sind nur noch als Nachholebedarf lieferbar.

① **Bücherschränkchen** mit 2 Glasschiebetüren und einem Einlegeboden, 100 cm breit, 37 cm tief, 55 cm hoch. Macoré furniert, natur mattiert.

Best.-Nr. 5132/02 MDN 115,—

② **Bücherschränkchen** in gleicher Ausführung wie Best.-Nr. 5132/02, jedoch Eiche furniert, natur mattiert.

Best.-Nr. 5132/01 MDN 111,—

③ **Wäscheschrank** mit 3 Einlegeböden, 100 cm breit, 37 cm tief, 110 cm hoch, Macoré furniert, natur mattiert. Vorderfronten poliert.

Best.-Nr. 5132/16 MDN 270,40

④ **Wäscheschrank** in gleicher Ausführung wie Best.-Nr. 5132/16, jedoch Eiche furniert, natur mattiert.

Best.-Nr. 5132/15 MDN 224,40

⑤ **Universalschrank**, 2türlich, mit einem Einlegeboden, 100 cm breit, 37 cm tief, 55 cm hoch. Macoré furniert, natur mattiert. Vorderfronten poliert.

Best.-Nr. 5132/06 MDN 162,—

⑥ **Universalschrank** in gleicher Ausführung wie Best.-Nr. 5132/06, jedoch Eiche furniert, natur mattiert.

Best.-Nr. 5132/05 MDN 136,—

⑦ **Mehrzweckschrank**, eintürlich, mit einem Einlegeboden, 4 Kästen, oberer Kasten verschließbar, 100 cm breit, 37 cm tief, 55 cm hoch. Macoré furniert, natur mattiert. Vorderfronten poliert.

Best.-Nr. 5132/08 MDN 235,—

⑧ **Mehrzweckschrank** in gleicher Ausführung wie Best.-Nr. 5132/08, jedoch Eiche furniert, natur mattiert.

Best.-Nr. 5132/07 MDN 205,—

⑨ **Schreibschrank** mit aufklappbarer Platte und eingebauten Fächern, 100 cm breit, 37 cm tief, 55 cm hoch. Macoré furniert, natur mattiert. Vorderfronten poliert.

Best.-Nr. 5132/10 MDN 186,—

⑩ **Schreibschrank** in gleicher Ausführung wie Best.-Nr. 5132/10, jedoch Eiche furniert, natur mattiert.

Best.-Nr. 5132/09 MDN 162,—

⑪ **Vitrine** mit 2 Schubkästen, 2 Glasschiebetüren und einem Einlegeboden, 100 cm breit, 37 cm tief, 55 cm hoch. Macoré furniert, natur mattiert. Vorderfronten poliert.

Best.-Nr. 5132/04 MDN 163,—

⑫ **Vitrine** in gleicher Ausführung wie Best.-Nr. 5132/04, jedoch Eiche furniert, natur mattiert.

Best.-Nr. 5132/03 MDN 150,—

⑬ **Zimmerspringbrunnen „Fontäne“**, eine Bereicherung und ein Schmuck für Ihre Wohnung. Er garantiert eine gleichbleibende Luftfeuchtigkeit und ist auch als Rauchverzehrer wohltuend und wirkungsvoll. Durch die eingebaute Beleuchtung ist der Springbrunnen als Fernsehleuchte vortrefflich geeignet. Glasschale 40,5 cm ø. Die Wasserstrahlhöhe wird durch Drehen des Spritzdüsenkopfes reguliert. Kein Wasseranschluß notwendig, da das Wasser durch eine Umwälzpumpe angesaugt und durch die Düsen gesprüht wird. 220 V Wechselstrom, 40 W. Eine Gebrauchsanweisung liegt jedem Gerät bei. 12 Monate Garantie.

Best.-Nr. 6649/01 MDN 113,—

⑭ **Eckschrank** mit Untergestell, eintürlich, mit Einlegeboden, 72 cm tief, 74 cm hoch, Eiche furniert, natur mattiert. Auf der Deckplatte hat ein Fernsehgerät Platz.

Best.-Nr. 5132/11 MDN 214,—

⑮ **Eckschrank** in gleicher Ausführung wie Best.-Nr. 5132/11, jedoch Macoré furniert, natur mattiert. Vorderfronten poliert.

Best.-Nr. 5132/12 MDN 230,—

⑯ **Fußgestell**, 19 cm hoch, Buche, macoréfarbig gebeizt und mattiert.

Best.-Nr. 5132/18 MDN 20,40

⑰ **Fußgestell** in gleicher Ausführung wie Best.-Nr. 5132/18, jedoch Buche, natur mattiert.

Best.-Nr. 5132/17 MDN 20,40

⑱ **Stuhlsessel**, zerlegbar, leicht und bequem, besonders für Eßbecken geeignet. Sitz Federkorb, Rückenlehne schalenförmig. Armlehnen und Füße mittelnußbaumfarbig gebeizt und mattiert. Sitz 46 cm tief und 45 cm hoch, 78 cm Gesamthöhe. Bezugstoff rot-schwarz oder schwarz-gelb.

Best.-Nr. 5154/45 MDN 111,—

⑲ **Schreibtisch**, zerlegbar, Schubkasten mit Metallgriff, Bücherablage, 115 cm breit, 55 cm tief, 78 cm hoch. Macoré furniert, natur mattiert. Gütezeichen 1. 12 Monate Garantie.

Best.-Nr. 5142/02 MDN 192,—

⑳ **Schreibtisch** wie Best.-Nr. 5142/02, jedoch Eiche furniert, natur mattiert.

Best.-Nr. 5142/01 MDN 192,—

## Zur Beachtung

Die Preise der Anbaumöbel verstehen sich – außer beim Eck- und Wäscheschrank – ohne Fußgestell.

Bitte versäumen Sie nicht, die benötigten Fußgestelle mit zu bestellen.





# QUALITÄT UND FORMGEBUNG NACH IHREN WÜNSCHEN



①  
782,—



②  
246,—

① **Doppelliegesofa**, das raumsparende, praktische Sitz-Liege-Möbel. 166 cm Gesamtbreite, 80 cm hoch, Sitz 53 cm tief und 39 cm hoch. Nach vorn ausziehbar. Leicht zu bedienen. Liegefläche 150×187 cm. Spezialfederung. Kopfteile besonders weich gefedert und gepolstert. Als Bezugstoff modernes Strukturgewebe, grün, grau oder goldschwarz. Holzteile Buche, mittelnußbaumfarbig gebeizt und anpoliert. Gütezeichen 1. 12 Monate Garantie.

Best.-Nr. 5172/21 MDN 782,—

② **Polstersessel**, besonders für das Fernsehen geeignet. Sitz in Schaumgummi. Sehr formschön und bequem. 89 cm Gesamthöhe, Sitz 52 cm tief

und 41 cm hoch. Bezugstoff rot, grün oder anthrazit. Gütezeichen 1.

Best.-Nr. 5171/07 MDN 246,—

③ **Liege mit Bettkasten, neu: verbesserte Kippvorrichtung**. Mit Federkern gearbeitet und Texothermwatte abgedeckt. Füße aus Leichtmetall, abnehmbar. Bezugstoff anthrazit. Untergestell mit hellem Kunstleder bezogen. 196 cm lang, 85 cm breit, 42 cm hoch.

Best.-Nr. 5173/03 MDN 390,—

④ **Klubb Tisch**, Platte Macoré furniert, nußbaumfarbig gebeizt und mattiert. 110 cm lang, 55 cm breit, 59 cm hoch. Füße rund, ausschraubbar, mit

vermessingter Fußhülse mit Platte. Füße können nach Wunsch gerade oder schräg eingeschraubt werden.

Best.-Nr. 5152/57 MDN 67,50

④ **Klubb Tisch** wie Best.-Nr. 5152/57, jedoch Platte Macoré furniert, natur mattiert.

Best.-Nr. 5152/59 MDN 67,50

⑤ **Stuhlsessel** mit schalenförmiger Rückenlehne zerlegbar, mit blauem oder rotem Kunstlederbezug. Sitz Federkorb 45 cm hoch und 43 cm tief. 78 cm Gesamthöhe. Füße gebeizt und anpoliert.

Best.-Nr. 5154/22 MDN 87,50



③  
390,—

④  
67,50

⑤  
87,50

⑤  
87,50



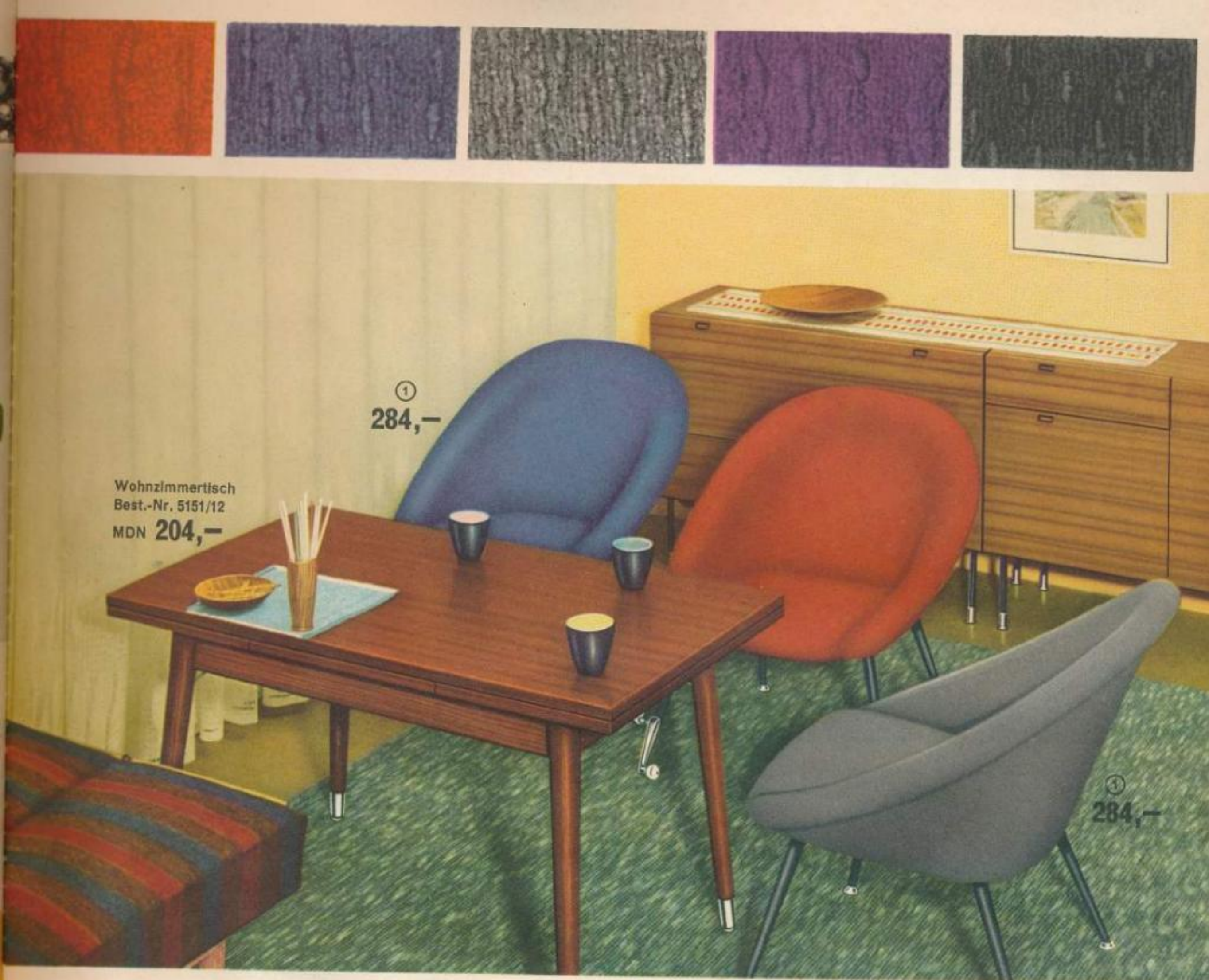

Wohnzimmertisch  
Best.-Nr. 5151/12  
MDN 204,-

①  
284,-

③  
284,-



②  
588,-

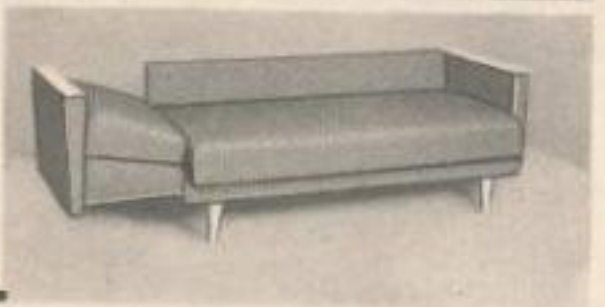

① **Schalensessel**, besonders geschmackvolle und elegante Form. Polsterauflage in Schaumgummi. Lehnepolster in Schaumstoff, auf Gummigurte gearbeitet. Konische Metallfüße, ausschraubbar, schwarz lackiert, mit Gelenkplatte. Sitz 51 cm tief und 38 cm hoch, 73 cm Gesamthöhe. Als Bezug modernes Noppenmaterial in kräftigem Rot, Blau,

Violett, Grau oder Schwarz. Gütezeichen 1. 12 Monate Garantie.

Best.-Nr. 5171/14

MDN 284,-

② **Sofa mit Deckenkasten**, durch Herausziehen der Seitenteile in ein Liegemöbel zu verwandeln.

Besonders geeignet für kleine Räume. 162 cm Gesamtbreite, Liegefläche 185 x 75 cm, 79 cm Gesamthöhe, Sitz 39 cm hoch und 52 cm tief, mit doppelter Federung. Holzteile mittelnußbaumfarbig gebeizt und anpoliert. Bezugstoff schwarz-gold, rot oder grau. Gütezeichen 1, 12 Monate Garantie.

Best.-Nr. 5172/17

MDN 588,-



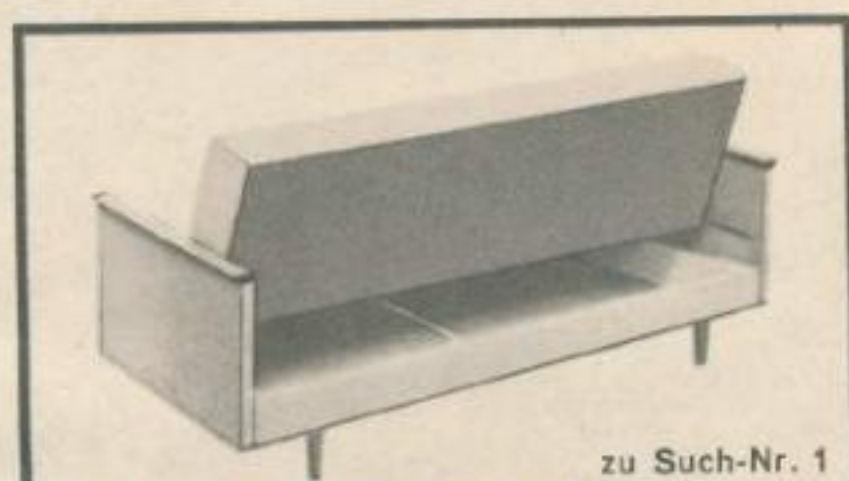

zu Such-Nr. 1



## Hier kann man sich wohlfühlen

① **Liegesofa mit Deckenkasten**, solide Ausführung, verwandelbar in ein Sitz- und Liege-Möbel. 200 cm Gesamtbreite, 77 cm hoch, Sitz 52 cm tief u. 38 cm hoch. Liegefläche ausgezogen 96 x 188 cm. Sitz und Lehne gut gefedert. Kippbeschlag. Holzteile mittelnußbaumfarbig gebeizt und anpoliert. Als Bezugstoff modernes Strukturgewebe, rot, grau oder gold-schwarz. Gütezeichen 1. 12 Monate Garantie.

Best.-Nr. 5172/14 MDN 618,-

① **Liegesofa mit Deckenkasten** wie Best.-Nr. 5172/14, jedoch Holzteile Buche natur, anpoliert.

Best.-Nr. 5172/15 MDN 618,-

② **Polstersessel**, formschön und bequem, Seiten geschlossen. 80 cm hoch. Sitz 50 cm tief und 40 cm hoch. Holzteile Buche, mittelnußbaumfarbig gebeizt und anpoliert. Als Bezugstoff modernes Strukturgewebe, rot, grau oder gold-schwarz. Gütezeichen 1. 12 Monate Garantie.

Best.-Nr. 5171/12 MDN 218,-

② **Polstersessel** wie Best.-Nr. 5171/12, jedoch Holzteile Buche natur, anpoliert.

Best.-Nr. 5171/13 MDN 218,-

③ **Vollpolsterstuhl**, zerlegbar, Sitz und Lehne überpolstert, Buche natur mattiert. Sitz auf Stufefedern gearbeitet. 82 cm Gesamthöhe, Sitz 39 cm tief, 43 cm hoch. Bezugstoff rot oder grau. Gütezeichen 1. 12 Monate Garantie.

Best.-Nr. 5154/46 MDN 56,50

③ **Vollpolsterstuhl**, wie Best.-Nr. 5154/46, jedoch Buche, mittelnußbaumfarbig gebeizt und mattiert.

Best.-Nr. 5154/47 MDN 57,50

④ **Polsterhocker** mit Schaumgummiauflage, Fußgestell Metall, elfenbein lackiert. 60 cm breit, 33 cm tief, 43 cm hoch. Bezugstoff rot, blau, grün oder anthrazit.

Best.-Nr. 5154/01 MDN 44,-

⑤ **Polsterhocker**, zerlegbar, Buche natur mattiert, 50 cm breit, 33 cm tief, 42 cm hoch. Bezugstoff rot oder schwarz. Gütezeichen 1.

Best.-Nr. 5154/03 MDN 25,-



③  
56,50

zu  
Such-  
Nr.  
3



④ 44,-



zu Such- Nr. 5

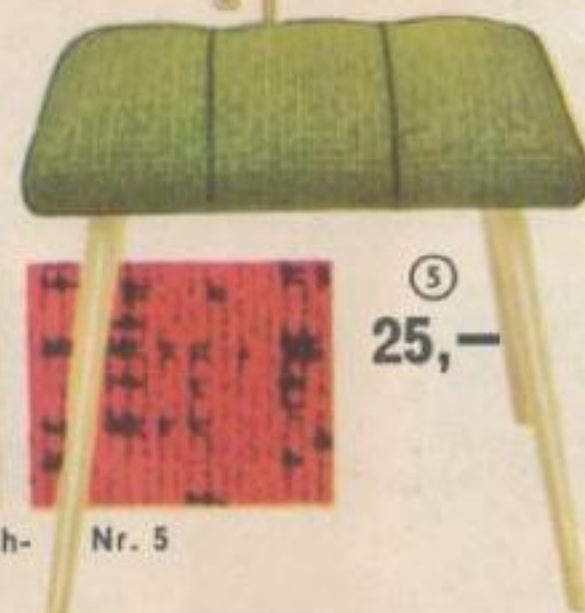

⑤  
25,-

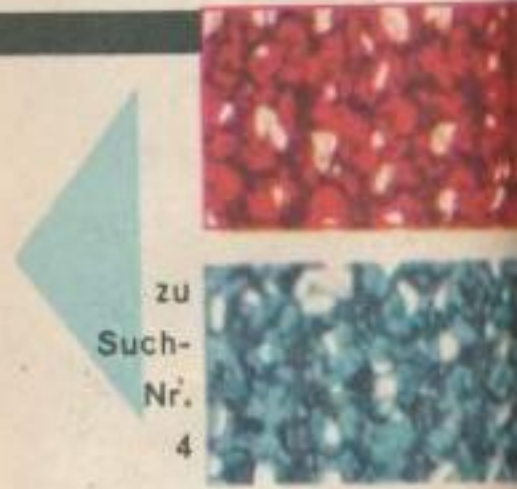

zu  
Such-  
Nr.  
4







①  
590,—

②  
66,—

③  
164,—

① **Liegesofa**, sehr modische Neuentwicklung, durch einen einfachen Handgriff verwandelbar. Untergestell Buche natur mattiert, anpoliert. Polsterung mit Selfa-federn und Federkorb verarbeitet. Schaumgummiauflage. 192 cm Gesamtbreite, 78 cm hoch, Sitz 52 cm tief und 40 cm hoch. Liegefläche 192 x 94 cm. Bezugstoff in modernem Streifen, rot-anthrazit, grau-anthrazit oder einfarbig anthrazit. Gütezeichen 1. 12 Monate Garantie.

Best.-Nr. 5172/03

MDN 590,—

② **Klubbisch**, Platte Eiche furniert, mittelnußbaum-farbig gebeizt und mattiert, 60 cm breit, 120 cm lang, 65 cm hoch, Gütezeichen 1. 12 Monate Garantie.

Best.-Nr. 5152/71

MDN 66,—

② **Klubbisch**, Ausführung wie Best.-Nr. 5152/71, jedoch Platte Eiche furniert, natur mattiert.

Best.-Nr. 5152/72

MDN 66,—

③ **Polstersessel** in moderner Gestaltung, formschön und bequem. Sitz 51 cm tief und 42 cm hoch, 76 cm Gesamthöhe. Sitz Federkern; Lehne Fasson, mit Palmfaser und Watte gepolstert. Füße mittelnußbaumfarbig gebeizt und anpoliert. Bezugstoff rot, blau oder grau.

Best.-Nr. 5171/04

MDN 164,—

④ **Sessel**, geschlossen, preiswert und modern, 73 cm hoch, Sitz 50 cm tief und 40 cm hoch, mit Federkern. Rückenlehne mit Palmfaser und Watte gepolstert. Armlehnen mittelnußbaumfarbig gebeizt und anpoliert. Bezugstoff rot, blau oder grau. Gütezeichen 1.

Best.-Nr. 5171/03

MDN 161,—

⑤ **Liege**, moderne, flache Form. Fassonarbeit. 190 cm lang, 84 cm tief. Federboden mit Palmfaser und Watte überpolstert. Füße abnehmbar, mittelnußbaumfarbig gebeizt und anpoliert. Bezugstoff in modischem Karo, rot-anthrazit oder grau-anthrazit.

Best.-Nr. 5173/02

MDN 204,—

Verwenden Sie bitte bei Bestellung von Möbeln, Matratzen, Reformunterbetten sowie Artikeln, deren Bestellnummer ein G vorangestellt ist, den mit einem entsprechenden Vermerk gekennzeichneten Bestellschein!



④  
161,—



⑤  
204,—



## Sie wohnen schöner mit modernen Möbeln



A  
741,—



**A Wohnzimmerschrank**, modern und praktisch, zerlegbar. Front Sapeli furniert und natur mattiert, poliert. Seiten Dekorfolie. 180 cm breit, 49 cm tief, 160 cm hoch. Links eine durchgehende Tür, dahinter 3 Einlegeböden und eine ausziehbare Kleiderstange. Unten 2 Fächer mit Klappen, im rechten Fach 1 Einlegeboden, über den Fächern 2 Schubkästen mit Griffleisten. Im Oberteil Glasfach mit 2 Einlegeböden, rechts Holzschiebetür, dahinter 2 Einlegeböden. Füße konisch gedreht, ausschraubbar. Gütezeichen 1.

Best.-Nr. 5133/03

MDN 741,—

**Polstermöbelgarnitur** sehr moderne Gestaltung, erstklassige Verarbeitung. Bezugstoff in modischen Effektfarben. Gütezeichen 1. 12 Monate Garantie.

① **Liegesofa**, zerlegbar, Sitz und Rückenlehne mit dicker Schaumgummi Auflage auf doppelter Federung. 203 cm Gesamtbreite, Sitz 50 cm tief und 42 cm hoch. Durch einen Kippbeschlag in eine Liegefläche 185 x 95 cm verwandelbar. Füße Buche, mittelnußbaumfarbig gebeizt und matt anpoliert. Bezugstoff ocker-gold, oliv oder braun-türkis.

Best.-Nr. 5172/11

MDN 888,—

② **Polstersessel**, zerlegbar, Sitz und Rückenlehne stabile Gummigurtfederung mit dicker Schaumgummi Auflage. 63 cm Gesamtbreite. Sitz 46 cm tief und 42 cm hoch. Füße mittelnußbaumfarbig gebeizt und matt anpoliert. Bezugstoff ocker-gold, oliv oder braun-türkis.

Best.-Nr. 5171/11

MDN 281,—



①  
888,—

②  
281,—

③  
281,—

Best.-Nr.  
5152/57  
MDN  
67,50

## Reklamationen

können nur berücksichtigt werden, wenn Sie die Ware sofort an uns zurücksenden. Rechnung und Bestellschein sind mit beizufügen. Vor Rücksendung schwerlastiger oder sperriger Güter bitten wir jedoch, erst bei uns anzufragen.

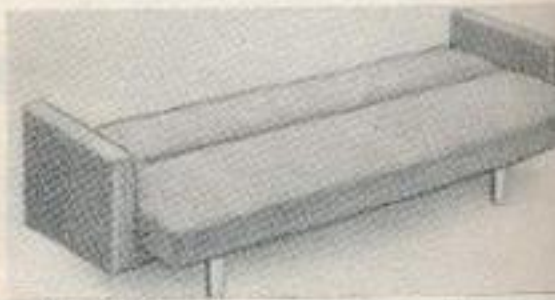



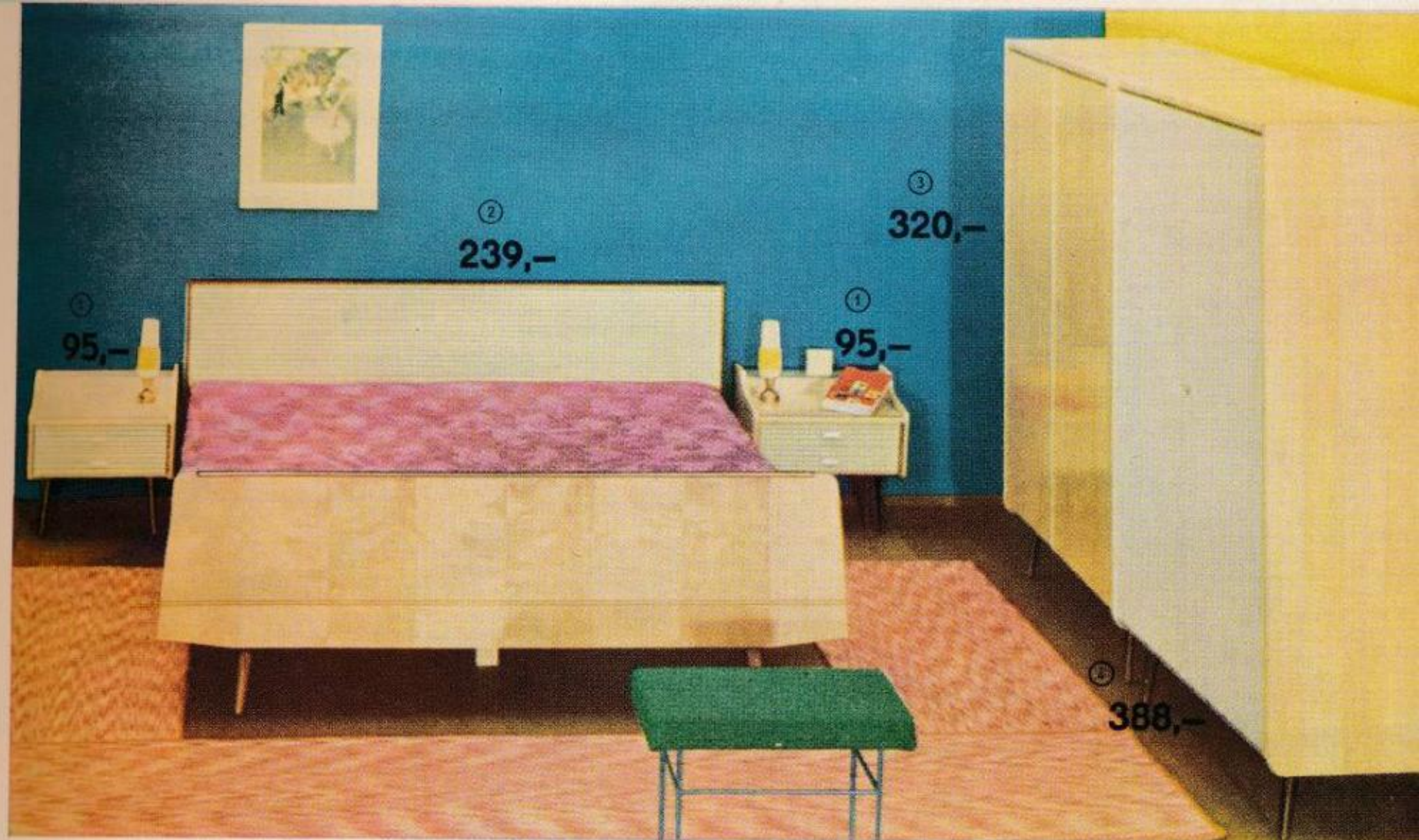

## Schlafzimmer

formschön gestaltet, das allen Wohnraumbedürfnissen gerecht wird. Birke-Furnier, natur mattiert, mit Folie abgesetzt, gibt dem Modell eine moderne Note. Innen Buche furniert, natur mattiert. Gütezeichen 1.

① Nachtschrank mit 2 Schubkästen, Front mit Folie bezogen. Glasauflage. Darüber schmaler Glasboden, 53 cm breit, 38 cm tief, 55 cm hoch.

Best.-Nr. 5127/01

MDN 95,—

② Doppelbett, 2×90×190 cm, sichtbare Rückwand mit Folie bezogen. Kopfteil 80 cm, Fußteil 65 cm hoch.

Best.-Nr. 5124/01

MDN 239,—

③ Kleiderschrank, 2türig, zerlegbar, Hutboden, Kleiderstange, 110 cm breit, 58 cm tief, 177 cm hoch.

Best.-Nr. 5123/01

MDN 320,—

④ Wäscheschrank, 2türig, zerlegbar, innen 4 Einlegeböden, 110 cm breit, 58 cm tief, 177 cm hoch, 2 Türen mit Folie bezogen.

Best.-Nr. 5123/03

MDN 388,—

⑤ Schrankaufsatz, Birke natur mattiert, 2türig, zerlegbar, 110 cm breit, 58 cm tief, 52 cm hoch.

Best.-Nr. 5122/01

MDN 165,—

⑥ Einzelbett, 90×190 cm, sichtbare Rückwand mit Folie bezogen. Kopfteil 80 cm, Fußteil 65 cm hoch.

Best.-Nr. 5124/02

MDN 128,—

⑦ Frisiertoilette, 3 Schubkästen mit Folie bezogen, links eine Klappe, Glasauflage. Darüber schmaler Glasboden, 103 cm breit, 39 cm tief, 65 cm hoch. Dazu ein Hängespiegel, 49 cm breit, 105 cm hoch.

Best.-Nr. 5128/01

MDN 268,—







## Jugendzimmer

sehr zweckmäßig und kombinationsfähig, eine moderne Neuentwicklung, die alle Ihre Einrichtungswünsche erfüllt. Ausführung Buche furniert und natur mattiert. Schiebetüren beiderseitig verwendbar; eine Seite Buche furniert, natur mattiert, eine Seite mit bunter Folie bezogen. Füße aus Stahlrohr, mit Kunststoff überzogen, ausschraubbar. Gütezeichen 1.

① **Schrankaufsatz** mit 2 Schiebetüren, zerlegbar, mit einem Einlegeboden. 97 cm breit, 62 cm tief, 53 cm hoch.

Best.-Nr. 5129/01

MDN 163,—

② **Kleider-Wäsche-Schrank** mit 2 Schiebetüren, zerlegbar.  $\frac{1}{2}$  für Kleider,  $\frac{1}{2}$  für Wäsche, 3 Einlegeböden, darunter 2 Züge und 1 Zugfach für Schuhe. 97 cm breit, 62 cm tief, 168 cm hoch.

Best.-Nr. 5123/08

MDN 339,—

③ **Aufsatzregal**, 97 cm breit, 32 cm tief, 32 cm hoch.

Best.-Nr. 5129/03

MDN 34,—

④ **Mehrzweckschrank** mit 2 Schiebetüren, mit einem Einlegeboden. 97 cm breit, 42 cm tief, 73 cm hoch.

Best.-Nr. 5129/02

MDN 177,—

⑤ **Einzelbett** mit Stahlfederboden, 80×190 cm.

Best.-Nr. 5124/04

MDN 129,—

⑥ **Nachtschrank** mit einer Klappe. 42 cm breit, 42 cm tief, 50 cm hoch.

Best.-Nr. 5127/03

MDN 65,50

⑦ **Bettkasten**, nach vorn aufklappbar, mit Lüftungsschlitzen. 97 cm breit, 42 cm tief, 73 cm hoch.

Best.-Nr. 5129/04

MDN 152,—

Bitte beachten Sie: Jedem Katalog liegt eine Berichtigung bei!





# Einbettzimmer

wie sie die Tochter oder der Sohn  
sich wünschen und wie man sie  
auch dem Gast gern anbietet

**Modell „Anita“**, ein Jugend-und-Gäste-Zimmer mit einer zweckmäßigen Frisier-und-Schreib-Kombination. Ausführung: Fronten Birkefurniert, natur mattiert, Seiten Kirschbaum-Dekorfolie (ein hochwertiger Werkstoff zur Veredelung der Oberfläche, der sich in Verbindung mit einem Speziallack durch gute Gebrauchseigenschaften auszeichnet).

① **Frisier-und-Schreib-Tisch**, links 1 Schiebekasten, rechts eine aufklappbare Tischplatte, innen 1 Spiegel, runde Füße, abnehmbar. 110 cm breit, 48 cm tief, 77 cm hoch.

Best.-Nr. 5128/02 MDN 156,—

② **Einzelbett**, 90×190 cm, 67 cm Kopf- und Fußhöhe, runde Füße.

Best.-Nr. 5124/05 MDN 129,—

③ **Nachtschrank**, mit einem Schiebekasten und einer Klappe, Glasauflage, runde Füße. 48,5 cm breit, 38 cm tief, 58 cm hoch.

Best.-Nr. 5127/04 MDN 76,—

④ **Kleider-Wäsche-Schrank**, 2türig, zerlegbar, 1/3 für Kleider, mit durchgehender Kleiderstange, 1/3 für Wäsche, mit 4 Einlegeböden und 2 Plastschiebekästen, rechts ein Innenspiegel, 112 cm breit, 61 cm tief, 180 cm hoch.

Best.-Nr. 5123/09 MDN 390,—







①  
317,-

## Raum sparen – und trotzdem gut schlafen

① **Etagenbett**, raumsparend, ideal für Kinderzimmer, Wochenend- und Gartenhäuser. Zerlegbar, mit 2 Stahlfederböden, Leiter und 2 Konsolen. 190 cm lang, 80 cm breit, Eiche furniert, natur mattiert. Gütezeichen 1.  
Best.-Nr. 5125/01 MDN 317,-

② **Kinderschutzgitter** mit Klappboden, Buche natur lasiert, Stäbe mit buntem Plastbezug. Sehr stabil und zweckmäßig gearbeitet. Hier weiß die Mutter ihren Liebling gut aufgehoben.  
Best.-Nr. 6231/41 90 × 90 × 55 cm MDN 42,85

③ **Schrankbett**, komplett, mit Stahlfederboden und Auflegematrätze. Das ideale und raumsparende Klappbett. Eiche furniert, mittelnußbaumfarbig gebeizt und mattiert. 202 cm breit, 43 cm tief, 93 cm hoch, Liegefläche 190 × 80 cm. Durch einen eingebauten Schwenkmechanismus läßt sich der Schrank leicht in ein modernes Bett verwandeln. Die Handhabung ist sehr einfach. Gütezeichen 1.  
Best.-Nr. 5126/04 MDN 413,-

③ **Schrankbett** wie Best.-Nr. 5126/04, jedoch Eiche furniert, natur mattiert.  
Best.-Nr. 5126/03 MDN 413,-

③ **Schrankbett** wie Best.-Nr. 5126/04, jedoch Macoré furniert, natur mattiert.  
Best.-Nr. 5126/05 MDN 413,-

④ **Kinderklappstühlchen**, Buche natur lasiert, stabil und standsicher. Mit einem Handgriff in ein fahrbares Stühlchen mit Tisch umzuwandeln. Hier hat Baby sein eigenes kleines Reich.  
Best.-Nr. 6231/51 53 × 49 × 85 cm MDN 43,90



②  
42,85



③  
413,-



④  
43,90



⑤  
333,-



⑤ **Wandklappbett**, komplett, mit Stahlfederboden, rostgeschützt. Auflegematrätze 3teilig, mit Kopfkeil. Eiche furniert, natur mattiert. 206 cm breit, 45 cm tief, 97 cm hoch. Liegefläche 80 × 190 cm. Das Bett wird ohne Vorhang, jedoch mit Schleudervorrichtung geliefert.

Best.-Nr. 5126/01 MDN 333,-

⑤ **Wandklappbett**, komplett, wie Best.-Nr. 5126/01, jedoch Macoré furniert, natur mattiert.

Best.-Nr. 5126/06 MDN 333,-

⑥ **Bett-Truhe**, formschön und zweckmäßig, mit Kunstleder bespannt, innen mit buntem Stoff ausgelegt. Zur Aufbewahrung von einem Deckbett, einem Kopfkissen und einer Steppdecke. Farbe Lindgrün.

Best.-Nr. 6231/06 69 × 43 × 78 cm MDN 89,-

⑦ **Kinderbett**, 60 × 140 cm, 95 cm hoch, weiß lackiert. Bettboden durch einen Patentverschluß in der Höhe verstellbar. Gleichzeitig als Wickeltisch verwendbar. Ein Seitengitter durch Patentverschluß nach unten verschiebbar. Alle Metallteile vernickelt. Gütezeichen 1.

Best.-Nr. 5162/01 MDN 75,50

Vergessen Sie nicht, Ihre Auflegematrätze wie auch Kinderbettmaträtze zur Komplettierung zu bestellen.

Angebot siehe Seite 137!



⑥  
89,-



⑦  
75,50



## Strapazierfähiges Material in guter Verarbeitung



①  
87,-



②  
184,-

③  
35,50



④  
42,60



⑥  
44,-



⑤  
17,20

① **Auflegematratze**, 90 x 190 cm, 3teilig, mit Kopfkeil. Garniert und geheftet. Als Füllung Polstro-Palmfaser, mit Industriewatte abgedeckt. Blau-weißer Jacquarddrellüberzug. 24 Monate Garantie.

Best.-Nr. 5181/02

MDN 87,-

① **Auflegematratze**, Ausführung wie Best.-Nr. 5181/02, jedoch 100 x 200 cm.

Best.-Nr. 5181/03

MDN 95,50

① **Auflegematratze**, Ausführung wie Best.-Nr. 5181/02, jedoch 80 x 190 cm.

Best.-Nr. 5181/01

MDN 83,-

② **Federkernmatratze**, 90 x 190 cm, 3teilig, mit Kopfkeil, in Fason gearbeitet. Füllung in Afrik gearbeitet, mit Watte abgedeckt. Blau-weißer Jacquarddrellüberzug.

Best.-Nr. 5181/10

MDN 184,-

② **Federkernmatratze**, 100 x 200 cm, in gleicher Ausführung wie Best.-Nr. 5181/10.

Best.-Nr. 5181/11

MDN 202,-

③ **Kinderbettmatratze**, 60 x 140 cm, 1teilig, mit Vollpolsterkern, aus Palmfaser und Polstro gefertigt, mit Wattevlies abgedeckt, Streifendrell. Die Matratze ist ohne sichtbare Heftstiche gearbeitet. Der Polsterkern ist mit einer Spezialmaschine abgesteppt. Dadurch ist eine gute Liegefläche gewährleistet.

Best.-Nr. 5181/21

MDN 35,50

④ **Reformunterbett**, 90 x 190 cm, Oberseite Trikot, Unterseite Jacquarddrell. Als Füllung durchgehende Wattelagen, nach der Trikotseite weiß abgedeckt, handgerändert. Durch die starke Füllung besonders als Ergänzung für Auflegematratzen geeignet. 24 Monate Garantie.

Best.-Nr. 5182/01

MDN 42,60

④ **Reformunterbett**, 100 x 200 cm, in gleicher Ausführung wie Best.-Nr. 5182/01.

Best.-Nr. 5182/02

MDN 46,80

⑤ **Matratzenschoner**, 90 x 190 cm, zur Auflage auf den Stahlfederboden, gepolstert und gesteppt, mit einem festen grauen Vigognegewebe überzogen.

Best.-Nr. 5182/10

MDN 17,20

⑤ **Matratzenschoner**, 100 x 200 cm, Ausführung wie Best.-Nr. 5182/10.

Best.-Nr. 5182/11

MDN 18,90

⑥ **Matratzenboden**, 90 x 190 cm, für alle Auflage- und Federkernmatratzen verwendbar. Sehr solide Ausführung, mit 20 Kegelfedern, 18 Zugfedern und 5 Metallbügeln. Sämtliche Drahtteile sind verzinkt und Reibflächen durch Lederscheiben isoliert. 10 Jahre Garantie.

Best.-Nr. 5183/01

MDN 44,-

⑥ **Matratzenboden**, 100 x 200 cm, mit 24 Kegelfedern, 18 Zugfedern und 6 Metallbügeln, sonst wie Best.-Nr. 5183/01.

Best.-Nr. 5183/02

MDN 49,-

Verwenden Sie bitte bei Bestellung von Möbeln, Matratzen, Reformunterbetten sowie Artikeln, deren Bestellnummer ein G vorangestellt ist, den mit einem entsprechenden Vermerk gekennzeichneten Bestellschein.

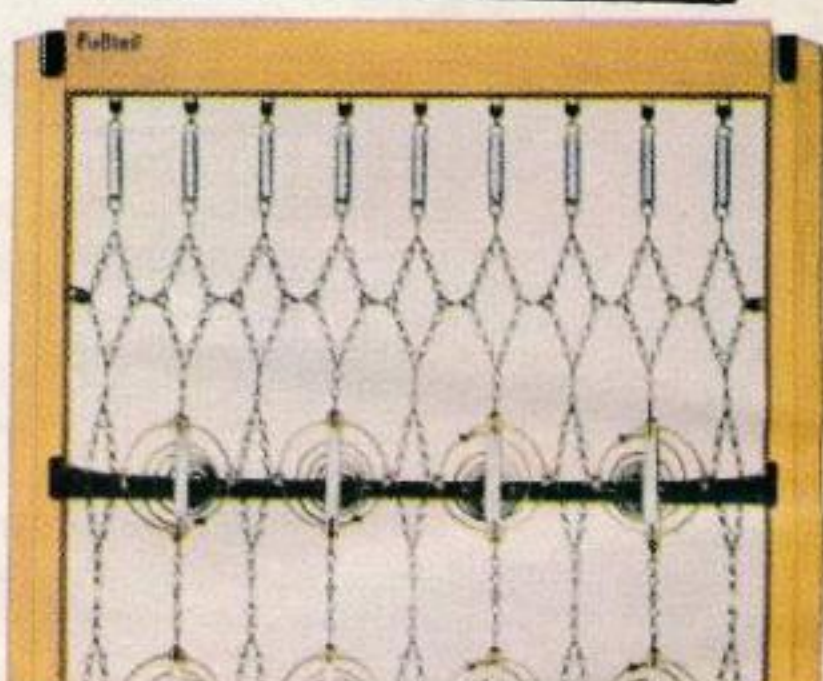
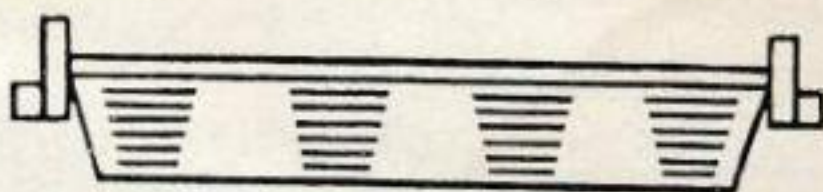

Neuheit

## Der Wunsch jeder Frau, die gern selbst näht

### Versenkbare „VERITAS“- Vollzickzack Nähmaschine

eingebauter Allstrommotor 220 V, eingebautes Nählicht, erledigt alle im Haushalt anfallenden Arbeiten vom Geradstich bis zur Zickzack-Naht. Mit der Maschine können Sie auch Knöpfe annähen, Knopflöcher einfassen, sticken, säumen und kappen. Kombiniert mit modernem Schreibtisch, Eiche hell. Ausführliche Gebrauchsanweisung und Garantieschein sind jeder Maschine beigelegt. 12 Monate Garantie.

Best.-Nr. G 6741/04 kompl.

MDN 748,-

Bitte beachten Sie:  
Jedem Katalog liegt  
eine Berichtigung bei

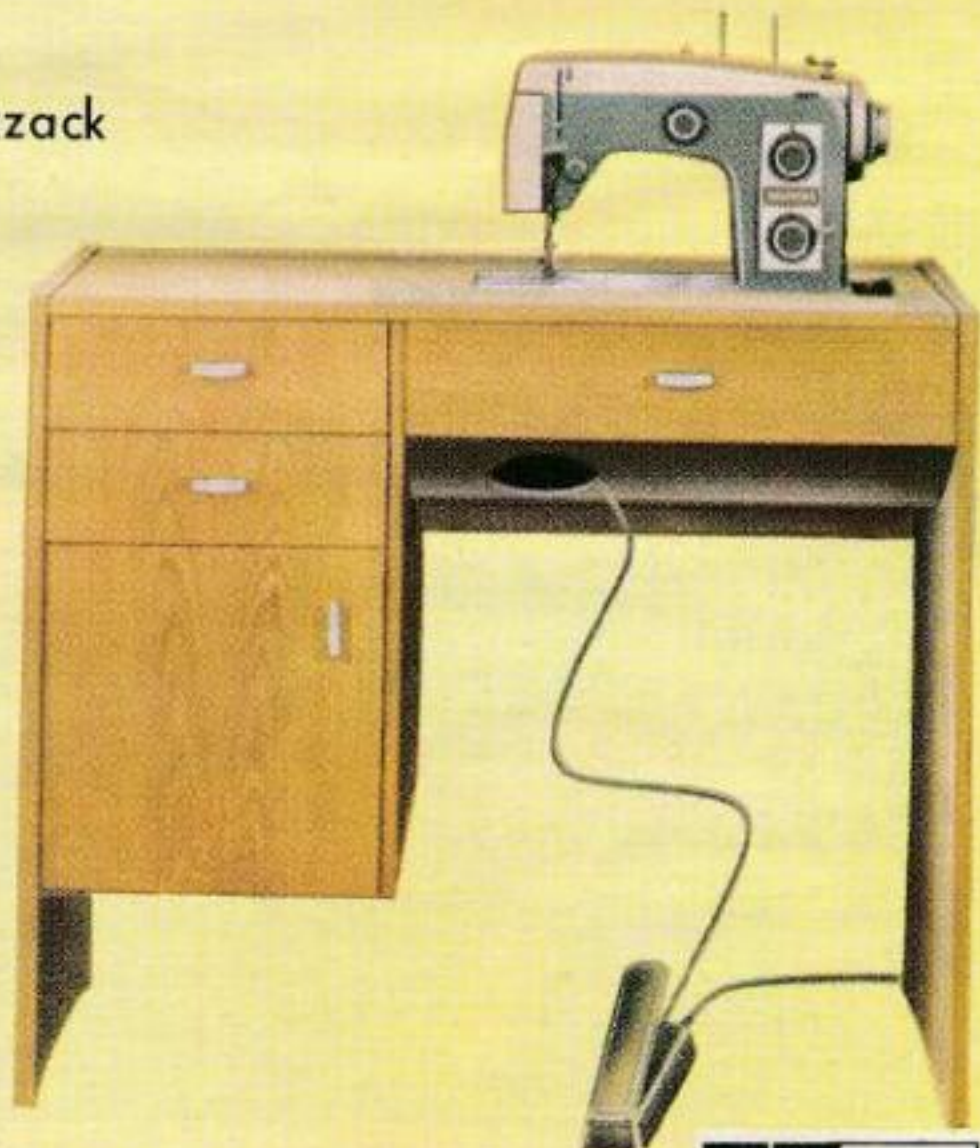

**VERITAS-Vollzickzack-Freiarml-Nähmaschine.**

Eingebauter Allstrommotor, 220 V, eingebautes Nählicht, mit Fußpedal, doppelumlaufender Greifer, Gelenkfadenheber. Stichzahl: 1000 pro min, 4 mm Stichlänge, vor- und rückwärts nähend, Verlagerung der Nadel: links, Mitte, rechts, Gewicht: 9 kg. Für Geradstich, Knopflochnähen, Knopfannähen, Stickern, Säumen, Kappen, Stopfen bis zur Zickzacknaht verwendbar. Auch schlauchartige Gegenstände können genäht werden. Der Abschiebetisch zaubert aus der Freiarml-Nähmaschine im Nu eine Flachbettmaschine. Mit Koffer zum leichten Tragen der Maschine. Ausführliche Gebrauchsanweisung liegt bei. 5 Jahre Garantie.

Best.-Nr. G 6741/05

Preis siehe Berichtigungsblatt





①  
438,—

②  
19,—

③  
203,—

① **Schwedenbüfett**, in schöner Form und guter Ausführung, Fronten hellblau und Seiten elfenbeinfarbig lackiert. Arbeitsplatte mit Spretacart belegt. 135 cm breit, 53 cm tief, 173 cm hoch, Ober- und Unterteil mit Schiebetüren, hinter der Klappe mit 4 großen und 5 kleinen Schütten, Emaileinsatz und farbige Plastgarnitur. Einlegeböden mit abwaschbarem Belag überzogen, Füße abschraubbar. Gütezeichen 1.

Best.-Nr. 5113/01 MDN 438,—

② **Handtuchhalter**, 55 cm breit, 15 cm tief, 30 cm hoch, elfenbeinfarbig lackiert, Schiebetüren hellblau lackiert. Gütezeichen 1.

Best.-Nr. 5119/01 MDN 19,—

③ **Aufwaschschrank**, Platte mit Spretacart belegt. 100 cm breit, 60 cm tief, 85 cm hoch, Front hellblau, Korpus elfenbeinfarbig lackiert, Frontrahmen Buche natur mattiert Auszug voll ausziehbar, mit Emailgarnitur, darunter 2 Schiebetüren. Gütezeichen 1.

Best.-Nr. 5114/01 MDN 203,—

③ **Aufwaschschrank**, Korpus und Front elfenbeinfarbig lackiert, sonst wie Best.-Nr. 5114/01.

Best.-Nr. 5114/03 MDN 203,—

④ **Spiegelgarnitur** mit farbigen Kacheln und Glas-konsole.

Best.-Nr. 6192/01 43×45 cm MDN 14,90

⑤ **Drehstuhl**, fahrbar, ein modernes und bequemes Sitzmöbel. Sitz und Rückenlehne elastisch federnd. Sitz von 41 bis 59 cm verstellbar. Fußgestell elfenbeinfarbig, Sitz und Rückenlehne natur lackiert.

Best.-Nr. 5154/90 MDN 47,60

⑥ **Küchenstuhl**, Buche, elfenbeinfarbig lackiert, mit Linoleumsitz und breiter Sperrholzurückenlehne. Gütezeichen 1.

Best.-Nr. 5154/10 MDN 24,90

⑦ **Schuhregal**, zerlegbar, elfenbeinfarbig lackiert, Oberplatte 108×22 cm, 85 cm hoch. Die Einteilung besteht aus 3 Fächern für etwa 15 bis 18 Paar Schuhe. Der



④  
14,90

untere Anlegestab ist für Kinderschuhe verstellbar. Das Schuhregal wird ohne Vorhang, jedoch mit Gleitschiene für Röllchen und Zwicker geliefert. Gütezeichen 1.

Best.-Nr. 5152/31 MDN 51,50



⑤  
47,60

⑥  
24,90



⑦ 51,50



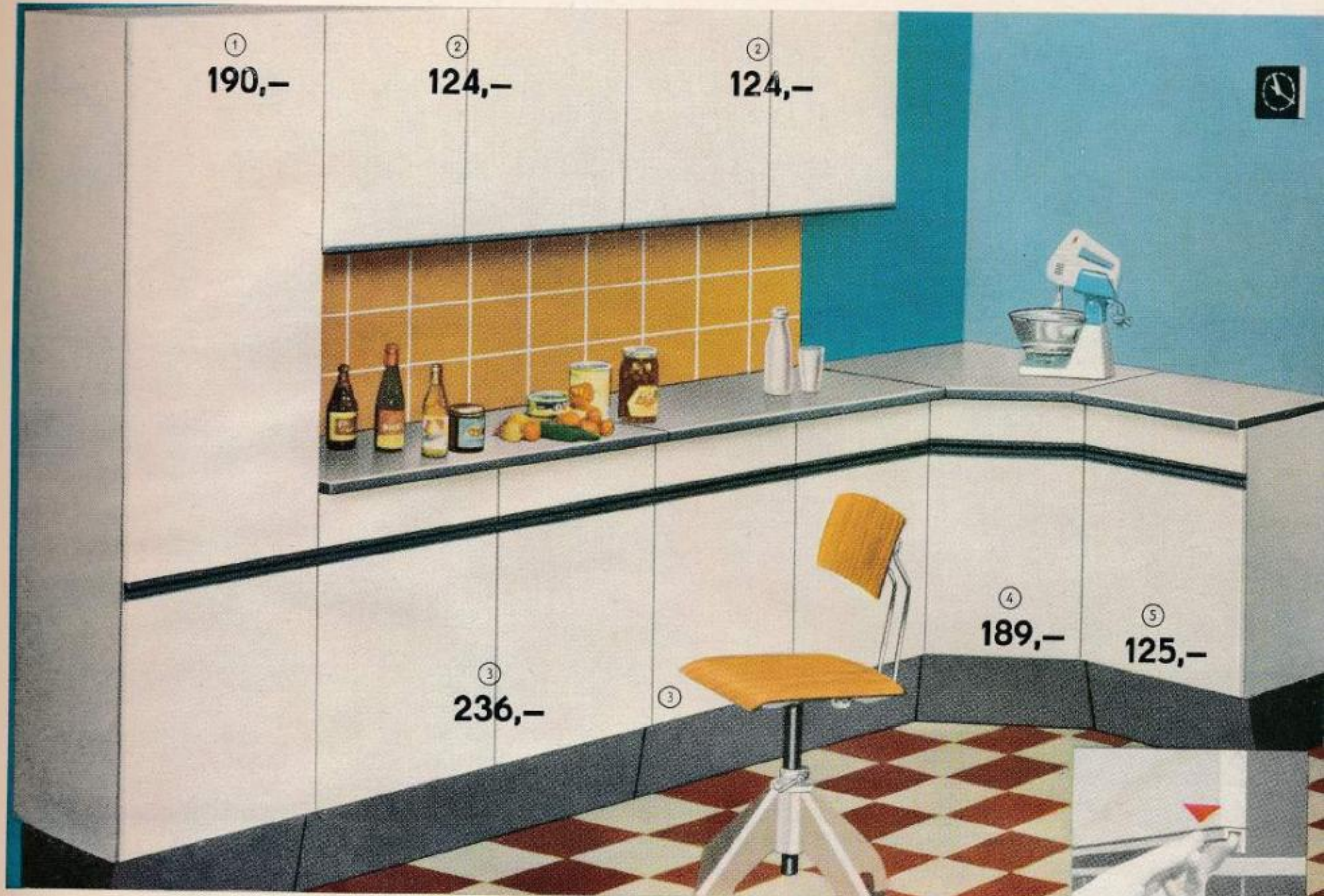

## Ein Anbauküchenprogramm mit vielen Vorzügen

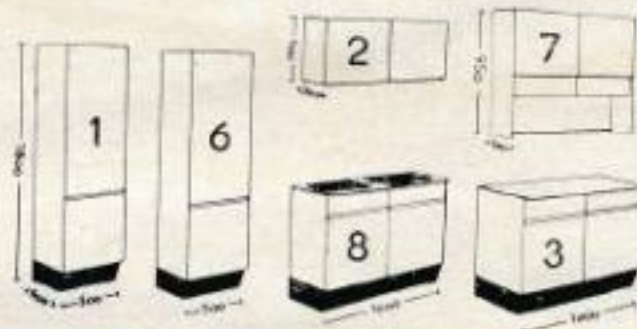

### Anbauküche „Diplom“

Mit der Goldmedaille wurde diese neuentwickelte, formschöne und zweckentsprechende Anbauküche zur Leipziger Messe ausgezeichnet. Die großflächige, in grau-weißem Farbton gehaltene Bauweise wird sicher auch Ihnen gefallen. Griffprofile für Türen und Schiebekästen, Magnetschnapper und nicht sichtbare Scharnierbänder unterstreichen die großzügige Linie. Ausführung: Schrankkörper grau, Vorderfronten weiß lackiert. Einlegeböden und Kästen ausgelegt. Arbeitsplatten mit Sperlacart belegt. Gütezeichen 1.

① **Besenschrank** mit Inneneinteilung für Besen und Putzzeug. 50 cm breit, 40 cm tief, 180 cm hoch.  
Best.-Nr. 5112/11 MDN 190,—

② **Hängeschrack**, innen 1 Einlegeboden, darunter links 4 Schütten aus Plast. 1 Gewürzgarnitur. 100 cm breit, 30 cm tief, 50 cm hoch.  
Best.-Nr. 5112/13 MDN 124,—

③ **Unterschrack** mit 2 Schiebekästen, rechts Besteck-einteilung. 1 Einlegeboden. Links Lebensmitteleinsatz, rechts 2 Deckelhalter. 100 cm breit, 45 cm tief, 85 cm hoch.  
Best.-Nr. 5112/14 MDN 236,—

④ **Eckschrack** mit einem Einlegeboden. 45 cm tief, 85 cm hoch.  
Best.-Nr. 5112/16 MDN 189,—

⑤ **Unterschrack** mit einem Schiebekasten und einem Einlegeboden. 50 cm breit, 45 cm tief, 85 cm hoch.  
Best.-Nr. 5112/15 MDN 125,—

⑥ **Wirtschaftsschrack**, innen mit 5 Einlegeböden. 50 cm breit, 40 cm tief, 180 cm hoch.  
Best.-Nr. 5112/12 MDN 171,—

⑦ **Oberschrack**, innen 1 Einlegeboden, darunter links 4 Schütten aus Plast. Eine Gewürzgarnitur. 100 cm breit, 30 cm tief, 95 cm hoch.  
Best.-Nr. 5112/17 MDN 185,—

⑧ – Skizze  
**Spülschrack** mit Installationsanschluß, 2 Türen, einem Einlegeboden, in der Platte 2 Spülbecken. 100 cm breit, 60 cm tief, 85 cm hoch.  
Best.-Nr. 5112/28 MDN 233,—





①  
219,—

③  
109,—

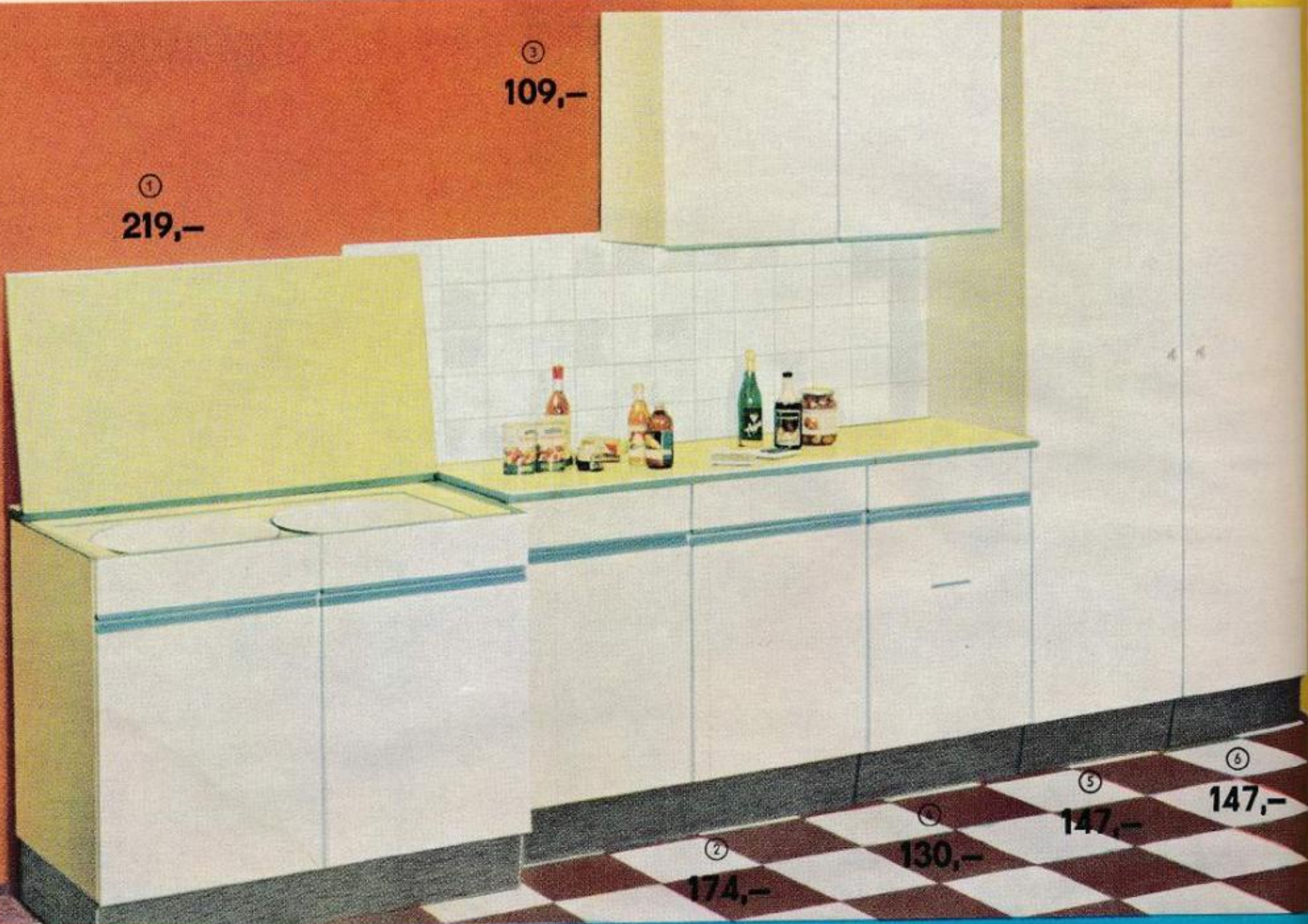

# Neue Anbauküche

modern und äußerst preisgünstig, formvollendet und praktisch, bietet alle Möglichkeiten, sich nach Ihren Wünschen einzurichten. Die Vorderfronten sind hellgrau, die Seiten elfenbein lackiert. Der Sockel ist 14 cm hoch und mit grauem Linoleum geschützt. Arbeitsplatten mit Spretacart belegt. Gütezeichen 1.

① **Aufwaschschrank** mit 2 Türen, 1 Einlegeboden, 2 Emailschüsseln, die mit einer aufklappbaren Platte abgedeckt sind. 100 cm breit, 60 cm tief, 85 cm hoch.

Best.-Nr. 5112/27 MDN 219,—

② **Unterschrank** (Geschirrschrank) mit 2 Schubkästen und 2 Türen, 1 Einlegeboden. 100 cm breit, 45 cm tief, 85 cm hoch.

Best.-Nr. 5112/25 MDN 174,—

③ **Hängeschrank**, innen 1 Einlegeboden, 3 Plastschüffen. 100 cm breit, 30 cm tief, 60 cm hoch.

Best.-Nr. 5112/23 MDN 109,—

④ **Unterschrank** (Speiseschrank) mit 1 Schubkasten und 1 Tür, mit eingebautem Speisefacheinsatz. 50 cm breit, 45 cm tief, 85 cm hoch.

Best.-Nr. 5112/24 MDN 130,—

⑤ **Wirtschaftsschrank**, innen 4 Einlegeböden. 50 cm breit, 40 cm tief, 190 cm hoch.

Best.-Nr. 5112/22 MDN 147,—

⑥ **Besenschrank** mit Inneneinteilung für Besen und Putzzeug. 50 cm breit, 40 cm tief, 190 cm hoch.

Best.-Nr. 5112/21 MDN 147,—

⑦ **Spülschrank** mit Installationsanschluß, 2 Türen, 1 Einlegeboden, in der Platte 2 Emailspülbecken, 100 cm breit, 60 cm tief, 85 cm hoch.

Best.-Nr. 5112/26 MDN 219,—

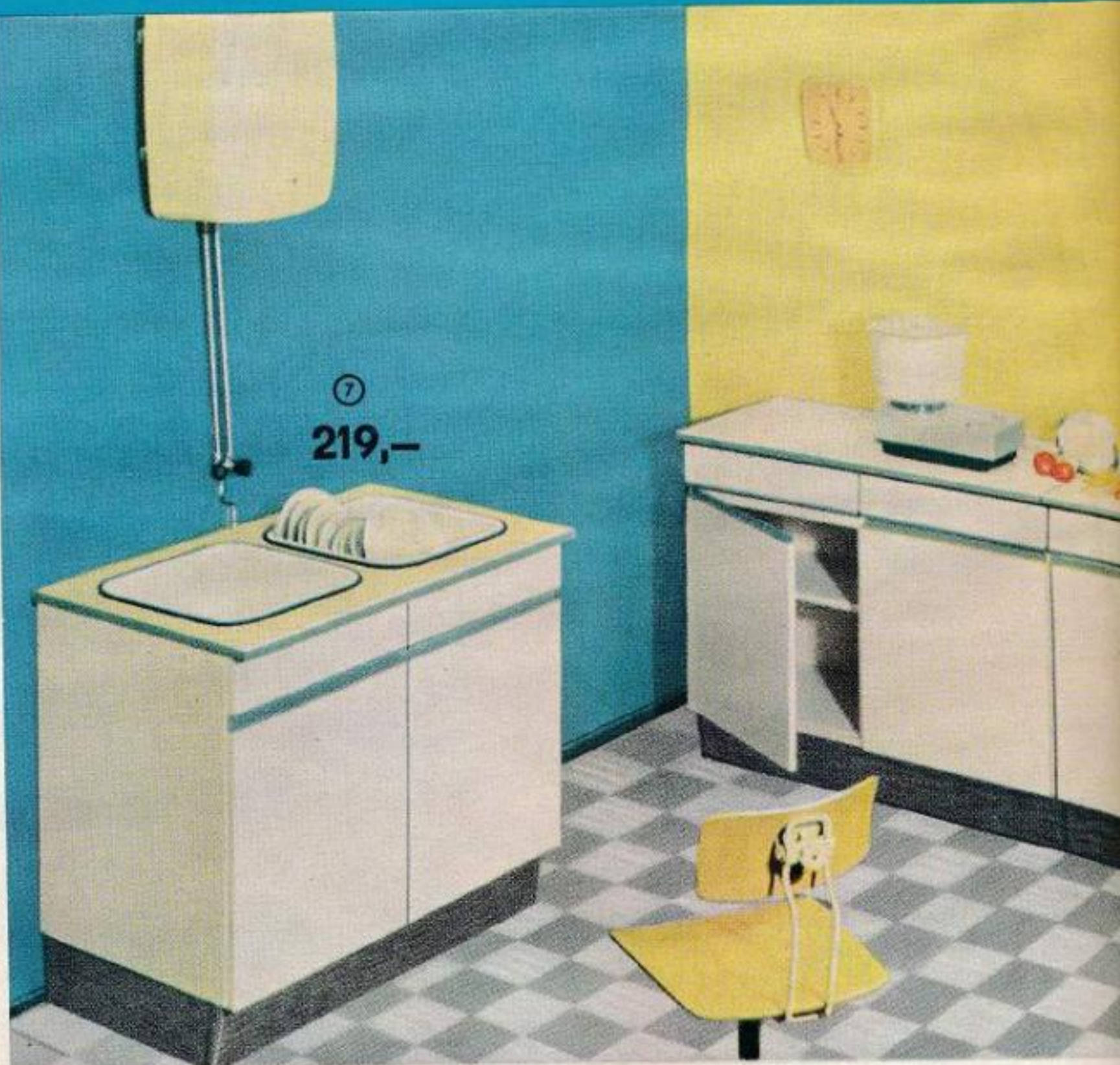





①  
44,60

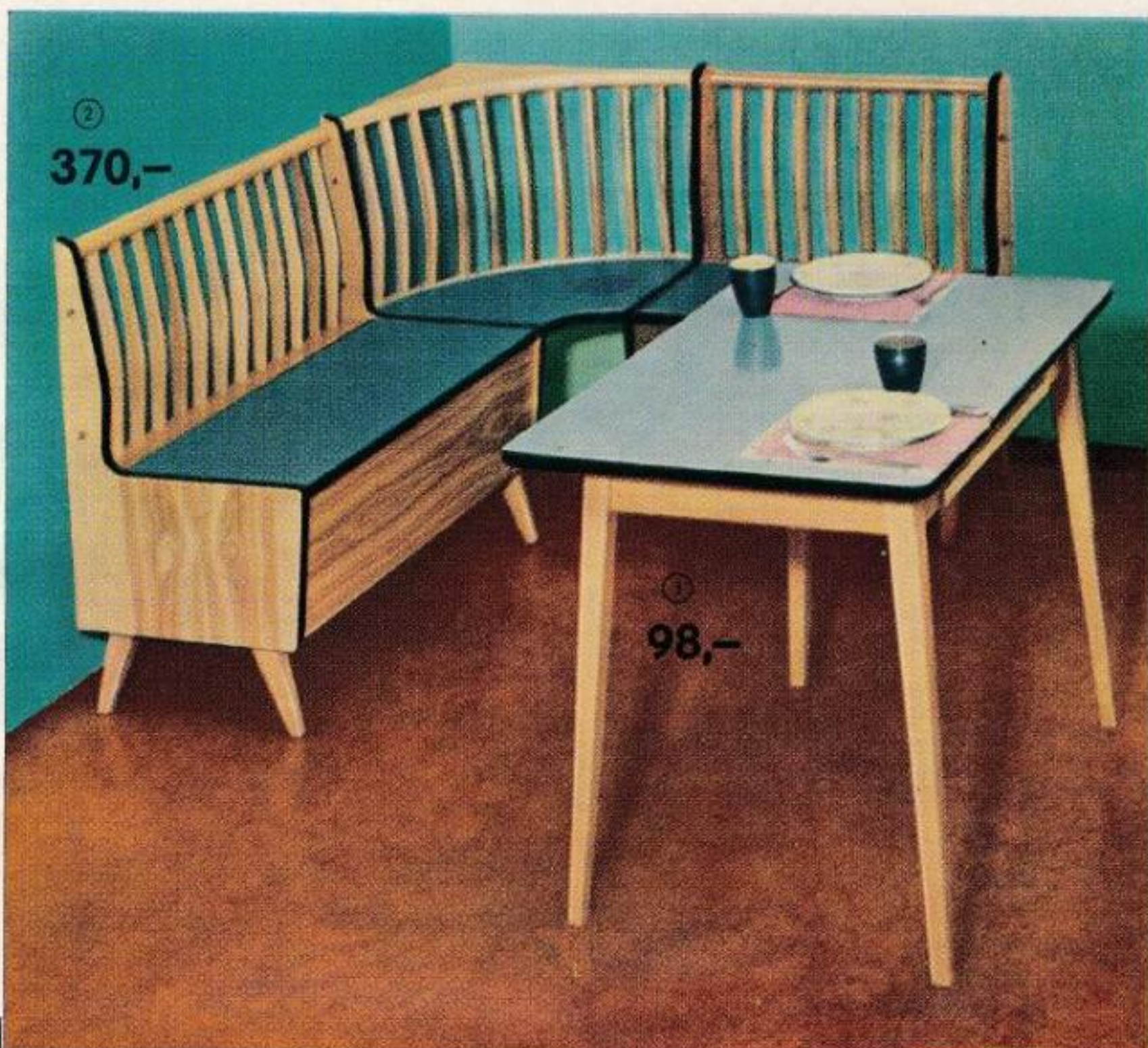

②  
370,-

③  
98,-



④  
288,-



⑤  
88,50

⑥  
78,50

① **Polsterstuhl**, zerlegbar, Buche natur mattiert, mit blauem oder rotem Kunstlederbezug. Der Sitz ist auf Stufefedern gepolstert. 82 cm hoch, Lehnepolster 34 cm hoch, Sitz 39 cm tief und 43 cm hoch. Gütezeichen 1. 12 Monate Garantie.  
Best.-Nr. 5154/20 MDN 44,60

② **Truheneckbank**, Esche furniert und natur mattiert, Sitzfläche mit rotem oder blauem Kunstleder überzogen. Rückenlehne mit Stäben aus Buche, in bequemer Knickform. Großes Bankteil 100 cm, kleines 70 cm lang. Beide Teile lassen sich rechts und auch links verwenden. Ecke 60 x 60 cm, Sitz 44 cm hoch, 85 cm Gesamthöhe, Gütezeichen 1.  
Best.-Nr. 5154/70 MDN 370,-

③ **Küchentisch**, zerlegbar, Buche natur mattiert, Platte mit grauem Spelacart belegt. Mit Schiebekasten. 65 cm breit, 105 cm lang, 76 cm hoch. Gütezeichen 1.  
Best.-Nr. 5151/02 MDN 98,-

④ **Truheneckbank**, Ausführung wie Best.-Nr. 5154/70, jedoch Rückenlehne mit bequemer Knickform, furniert. Großes Bankteil 99 cm, kleines 69 cm lang, Ecke 60 x 60 cm, Sitz 44 cm hoch, 84 cm Gesamthöhe.  
Best.-Nr. 5154/71 MDN 288,-

⑤ **Küchentisch**, zerlegbar, Buche natur mattiert, für Kleinküchen geeignet. Platte mit grauem Spelacart belegt. 60 cm breit, 46 cm lang, 76 cm hoch, hochgeklappt 91 cm lang. Gütezeichen 1.  
Best.-Nr. 5151/01 MDN 88,50

⑥ **Küchentisch**, zerlegbar, Buche natur mattiert, Platte mit grauem Melatex (Gebrauchseigenschaft wie Spelacart) belegt. Mit Schiebekasten. 58 cm breit, 90 cm lang, 76 cm hoch. Gütezeichen 1.  
Best.-Nr. 5151/04 MDN 78,50



① **Wohnzimmertisch** (Vierfunktionstisch) Macoré furniert, natur mattiert, zerlegbar, mit Schieber. 65 cm breit, 110 cm lang, 64 cm hoch, ausgezogen 176 cm lang. Gütezeichen 1. 12 Monate Garantie. Dieser Tisch kann beliebig auf jede Höhe zwischen 64 und 74 cm verstellt werden.

Best.-Nr. 5151/14 MDN 204,—

① **Wohnzimmertisch** (Vierfunktionstisch) wie Best.-Nr. 5151/14, jedoch Eiche furniert, mittelnußbaumfarbig gebeizt und mattiert.

Best.-Nr. 5151/13 MDN 204,—

① **Wohnzimmertisch** (Vierfunktionstisch) wie Best.-Nr. 5151/14, jedoch Eiche furniert, natur mattiert.

Best.-Nr. 5151/12 MDN 204,—

② a) **Klubbisch**, Platte Ahorn furniert, natur mattiert, mit eingelegten Macoréadern. 55 cm breit, 100 cm lang, 65 cm hoch. Füße mahagonifarbig gebeizt und mattiert, ausschraubbar, mit dunklen Fußkappen. Gütezeichen 1. 12 Monate Garantie.

Best.-Nr. 5152/53 MDN 63,50

② b) **Klubbisch**, Platte Macoré furniert, natur mattiert, mit eingelegten Ahornadern. 55 cm breit und 100 cm lang, 65 cm hoch. Füße mahagonifarbig gebeizt und mattiert, ausschraubbar, mit dunklen Fußkappen. Gütezeichen 1. 12 Monate Garantie.

Best.-Nr. 5152/58 MDN 63,50

② c) **Klubbisch**, Platte Eiche furniert, natur mattiert, mit eingelegten Ahornadern. 55 cm breit, 100 cm lang, 65 cm hoch. Füße natur mattiert, ausschraubbar, mit hellen Fußkappen. Gütezeichen 1. 12 Monate Garantie.

Best.-Nr. 5152/52 MDN 63,50

③ **Wohnzimmertisch**, Macoré furniert, natur mattiert, zerlegbar, mit Schieber. 65 cm breit, 110 cm lang, 74 cm hoch, ausgezogen 176 cm lang. Gütezeichen 1. 12 Monate Garantie.

Best.-Nr. 5151/15 MDN 98,—

③ **Wohnzimmertisch**, wie Best.-Nr. 5151/15, jedoch Eiche furniert, mittelnußbaumfarbig gebeizt und mattiert.

Best.-Nr. 5151/16 MDN 98,—

③ **Wohnzimmertisch** wie Best.-Nr. 5151/15, jedoch Eiche furniert, natur mattiert.

Best.-Nr. 5151/17 MDN 98,—

④ **Klubbisch**, Platte Ahorn furniert, natur mattiert, ausziehbar, mit Schwenkeinlage, 70 cm breit, 100 cm lang, 70 cm hoch, ausgezogen 145 cm lang. Füße mahagonifarbig gebeizt und mattiert, ausschraubbar, mit dunklen Fußkappen. Gütezeichen 1. 12 Monate Garantie.

Best.-Nr. 5152/73 MDN 112,—

④ **Klubbisch**, Platte Macoré furniert, natur mattiert, sonst wie Best.-Nr. 5152/73.

Best.-Nr. 5152/74 MDN 112,—

⑤ **Polsterstuhl**, zerlegbar, Buche mahagonifarbig gebeizt und mattiert. Sitz auf Federkorb gepolstert, bequeme Sitzform, 42 cm tief und 43 cm hoch, 81 cm Gesamthöhe. Bezugstoff rot-schwarz oder schwarz-gelb.

Best.-Nr. 5154/39 MDN 44,10

⑥ **Polsterstuhl**, zerlegbar, Sitz und Lehne überpolstert, Buche natur mattiert. Sitz auf Stufefedern gearbeitet, 39 cm tief und 43 cm hoch, 82 cm Gesamthöhe. Bezugstoff rot, blau, grün oder anthrazit. Gütezeichen 1. 12 Monate Garantie.

Best.-Nr. 5154/37 MDN 46,60

⑥ **Polsterstuhl** wie Best.-Nr. 5154/37, jedoch Buche, mittelnußbaumfarbig gebeizt und mattiert.

Best.-Nr. 5154/38 MDN 47,20

⑦ **Polsterstuhl**, zerlegbar, Buche, mittelnußbaumfarbig gebeizt und mattiert, Rückenlehne in Schalenform, mit Texotherm gepolstert. Sitz auf Stufefedern gearbeitet, mit Schaumgummikante und Texothermauflage. Sitz 43 cm tief und 45 cm hoch, 80 cm Gesamthöhe. Bezugstoff rot, blau, grün oder anthrazit. Güteklasse 1. 12 Monate Garantie.

Best.-Nr. 5154/41 MDN 80,—

⑦ **Polsterstuhl** wie Best.-Nr. 5154/41, jedoch Buche, natur mattiert.

Best.-Nr. 5154/42 MDN 80,—

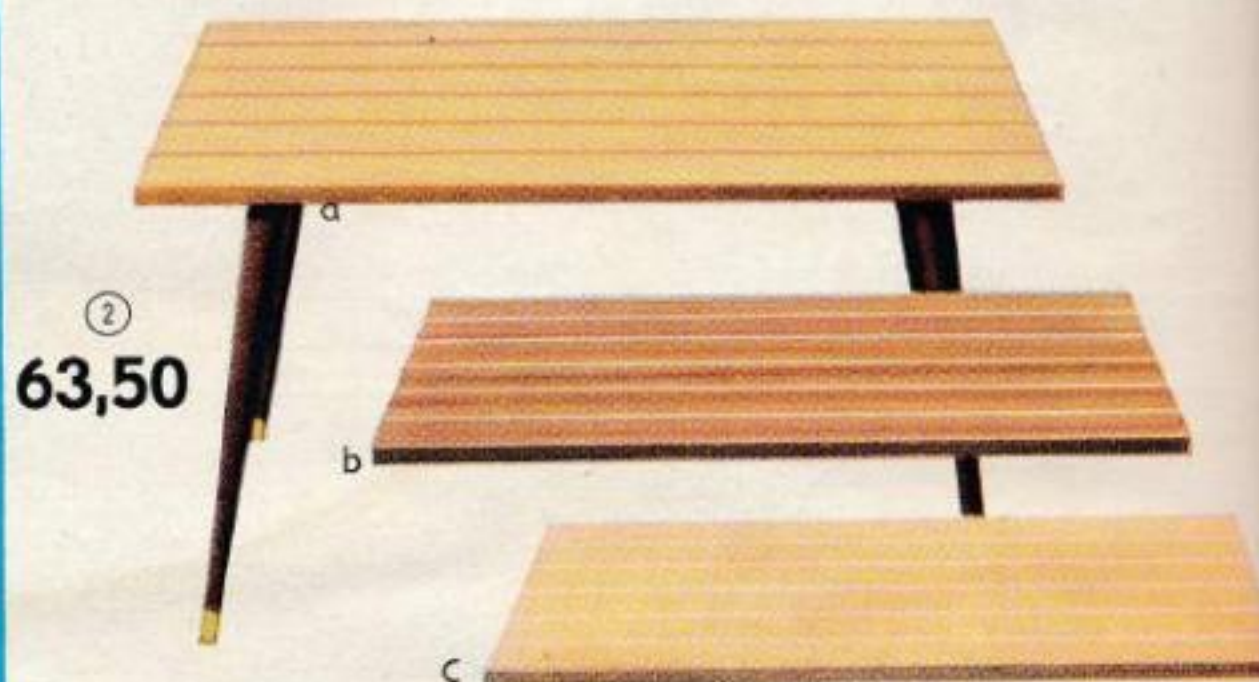





① **Schuhschrank**, auch passend für die Diele. Zerlegbar, Macoré furniert, natur mattiert. Vorderkanten hell furniert. Hinter den 3 Klappen befinden sich Rundstabroste zur Aufnahme von etwa 12 bis 15 Paar Schuhen. 79 cm breit, 37 cm tief, 64 cm hoch.

Best.-Nr. 5152/32 MDN 105,—

② **Blumenhocker**, zerlegbar, 31 cm hoch. Platte 35 x 35 cm. Mit Kunstleder in schwarz-weißem Dekor und Metallzierleiste.

Best.-Nr. 5152/15 MDN 18,10

③ **Fernseher-und-Radio-Tisch**, zerlegbar, geschmackvolle und stabile Ausführung, zur Unterbringung eines Fernseh- und Radiogerätes geeignet. 65 cm hoch, Platte 77 x 50 cm. Platte und Boden Ahorn, furniert und natur mattiert. Seitenteile mahagonifarbig gebeizt und mattiert. Gütezeichen 1. 12 Monate Garantie.

Best.-Nr. 5152/61 MDN 84,—

③ **Fernseher-und-Radio-Tisch**, wie Best.-Nr. 5152/61, jedoch Macoré furniert, natur mattiert, Plattenkante Ahorn furniert.

Best.-Nr. 5152/62 MDN 84,—

④ **Fußschaukel**, gepolstert, die ideale Entspannung für Ihre Beine. 30 cm breit, die Höhe 4fach verstellbar, von 33 bis 43 cm. Ausführung Buche, mittelnußbaumfarbig gebeizt.

Best.-Nr. 5152/91 MDN 32,60

⑤ **Nähwagen**, Eiche mattiert. Alle Nähutensilien sind übersichtlich in den sehr zweckmäßig angeordneten Fächern untergebracht.

Best.-Nr. 6262/15 MDN 61,—

⑥ **Bücherbord**, sehr modern, mit 2 Böden je 16 cm breit und 70 cm lang, einzeln aufklappbar, Macoré natur mattiert. Gütezeichen 1.

Best.-Nr. 5152/41 MDN 33,40



④  
32,60



⑤  
61,—

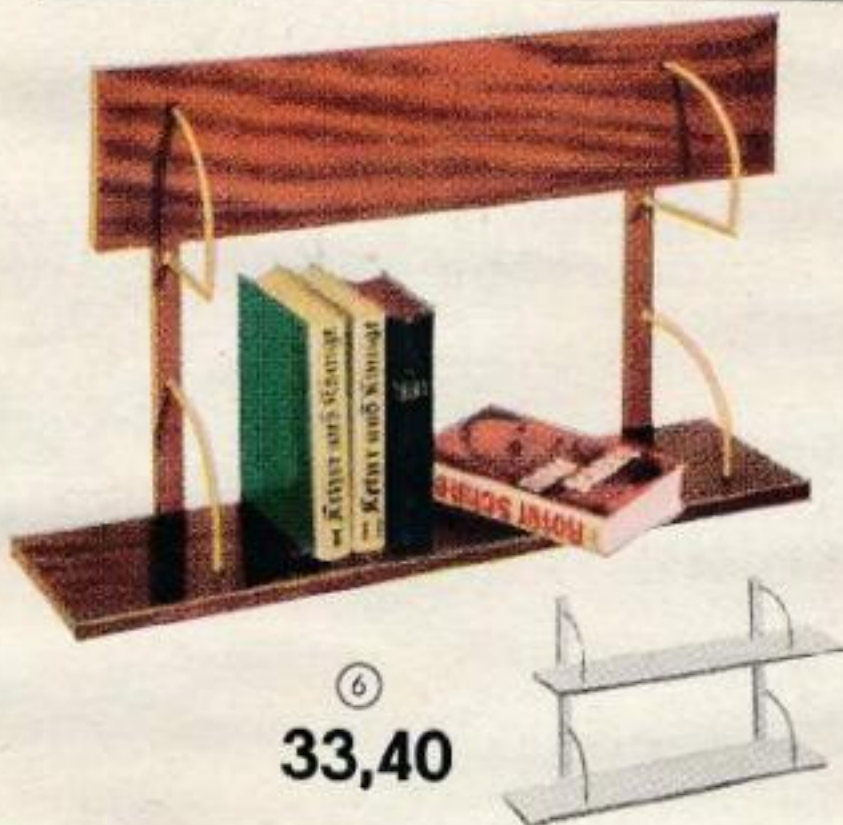

⑥  
33,40

Neuheit



⑦ 55,20



⑧  
63,50

⑥ **Bücherbord** wie Best.-Nr. 5152/41, jedoch Rüster natur mattiert.

Best.-Nr. 5152/40 MDN 33,40

⑦ **Hängewand**, sehr dekorativ, Rüster furniert, natur mattiert, bestehend aus 3 Böden, je 84 x 23 cm, und 2 Wandleitern, 10sprossig, weiß lackiert, je 84 x 25 cm.

Best.-Nr. 5152/42 MDN 55,20

⑧ **Blumenständer**, zerlegbar, Grundplatte 54 x 54 cm, 116 cm Gesamthöhe, Grundplatte und Teller mit Kunstleder in schwarz-weißem Dekor, Metallzierleisten. Holzteile mittelnußbaumfarbig gebeizt, Füße mit Messingkappen. Gütezeichen 1.

Best.-Nr. 5152/11 MDN 63,50



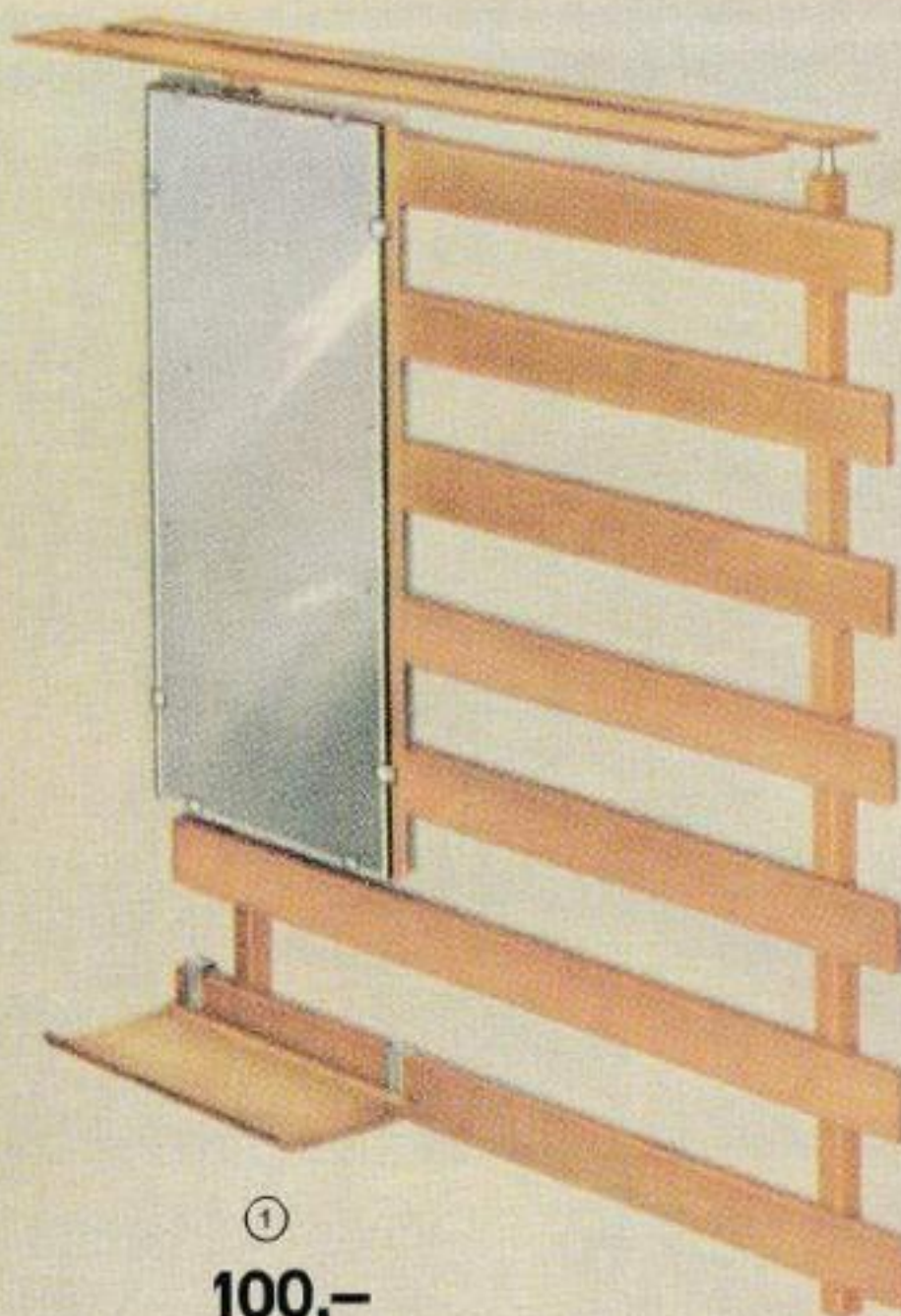
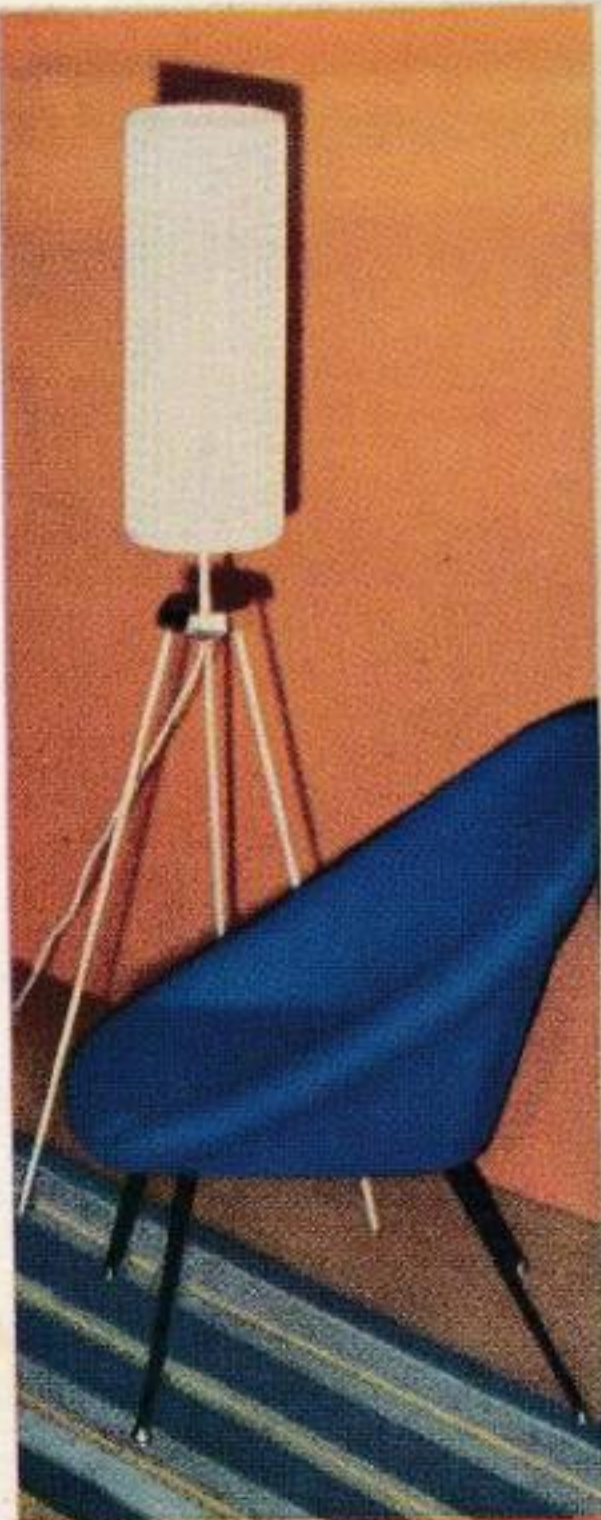

①  
100,—

**Schon in der Diele  
erkennt man die gepflegte Wohnung**



②  
125,—

① **Dielenwand**, 4teilig, Rückwand Buche natur mattiert, zerlegbar, 100 cm breit, 116 cm hoch, Spiegel 79 x 36 cm, mit Hutablage und angehängter Ablage mit 5 Mantelhaken.

Best.-Nr. 5152/07

MDN 100,—

② **Dielenkasten**, 3teilig, veredelte Rotbuche, mattiert, Schrank 78 cm breit, 34 cm tief und 53 cm hoch, mit 2 Plastikboxen. Darunter 1 Boden in weißen Metallgittern aufgehängt. Spiegel 79 x 36 cm. Hutablage mit 4 Mantelhaken.

Best.-Nr. 5152/08

MDN 125,—

③ **Sessel** aus Rohrgeflecht, mit Stahlgestell, schwarz lackiert, in sehr moderner Form. Sitz 46 cm tief und 41 cm hoch.

Best.-Nr. 5185/01

MDN 68,50

④ **Stuhl** aus Rohrgeflecht, mit Stahlgestell, schwarz lackiert, sehr formschön und modern. Sitz 39 cm tief und 43 cm hoch, 76 cm Gesamthöhe. Rohrgeflecht natur.

Best.-Nr. 5185/10

MDN 81,—

⑤ **Kombinierter Dielen- und -Schuh-Schrank**, 3teilig, Ruster natur mattiert. Oben 2 Schubkästen, darunter 2 Klappen. Hinter der oberen Klappe Leistenrost für Schuhablage. Griffe elfenbeinfarbig. Füße ausschraubbar. Schränkchen 82 cm breit, 38,5 cm tief, 75 cm hoch. Hutablage 70 x 10 cm, Spiegel mit Zierschliff 75 x 35 cm.

Best.-Nr. 5152/09

MDN 193,—

⑥ **Dielenkasten**, 3teilig, 78 cm breit, 37 cm tief, 48 cm hoch, Füße ausschraubbar, mit Messingkappen. Hutablage 74 x 24 cm, Spiegel 35 x 79 cm. Das Kastenteil ist elfenbeinfarbig lackiert und mit einer schwarz-weißen Spelacartplatte abgedeckt. Die Kästen sind rot und schwarz lackiert.

Best.-Nr. 5152/06

MDN 132,50

⑦ **Dielenkasten**, 4teilig, Ruster furniert, Klappen Ahorn natur mattiert, dunkle Griffleisten. Die unteren Fächer dienen als Schuhablage, 127 cm Gesamtbreite, 35 cm tief, 55 und 38 cm hoch. Füße ausschraubbar. Garderobenablage Metallrahmen mit Rundstäben und verschiebbaren Garderobenhaken, 75 x 25 cm, Spiegel 36 x 74 cm. Gütezeichen 1.

Best.-Nr. 5152/04

MDN 180,—

⑧ **Dielenkasten**, 3teilig, Korpus rot, Schubkästen und Klappe gelb lackiert, Schränkchen 72 cm breit, 31 cm tief, 53 cm hoch. Füße ausschraubbar. Hutablage 70 cm breit, Spiegel mit Schliff 69 x 28 cm. Gütezeichen 1. 12 Monate Garantie.

Best.-Nr. 5152/03

MDN 97,—

⑨ **Garderobenablage**, Metallrahmen mit 5 Rundstäben und 8 Garderobenhaken, verschiebbare, 75 x 25 cm.

Best.-Nr. 5152/05

MDN 26,—





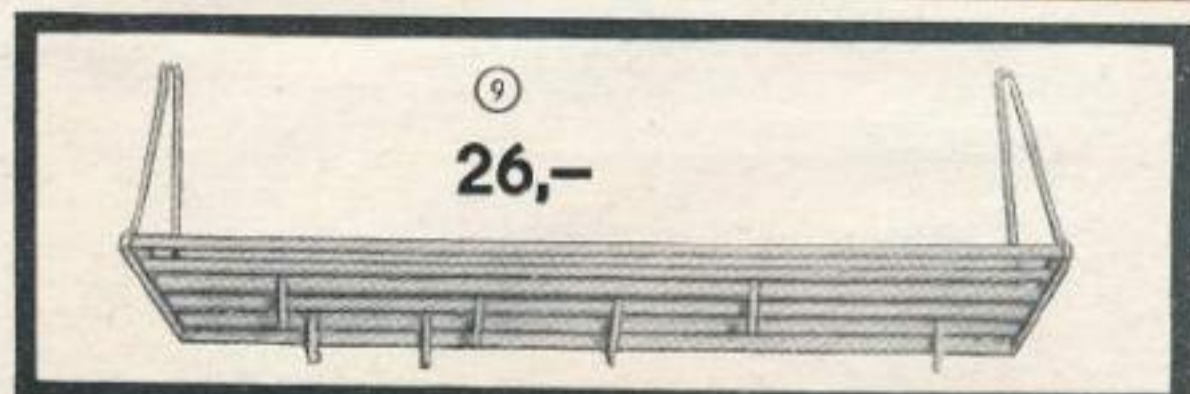



## Für erholsame Stunden im Garten und beim Camping



④  
77,50



① **Gartenschaukel**, mit buntgestreiftem Markisenstoff bezogen. Sitz und Liegefläche mit weicher Polsterauflage auf Federrahmen. Sonnendach nach Belieben zu verändern. Sitz 180 cm lang und 50 cm tief, verstellbar in eine Liegefläche 180 x 100 cm. 223 cm Gesamtlänge, 160 cm hoch. Alle Metallteile rostgeschützt. Gewicht: 68 kg. Vollkommen zerlegbar.

Best.-Nr. 5153/90 MDN 470,-

② **Gartentisch**, klappbar, Rotbuche, korallenfarbig hochglanz lackiert, Leistenplatte 90 x 60 cm, 70 cm hoch, verstellbar auf 76 cm. Gütezeichen 1.

Best.-Nr. 5153/02 MDN 28,90

③ **Gartensessel**, klappbar, Rotbuche, korallenfarbig lackiert, Sitzleiste, Rücken- und Armlehne gebogen. Sitzfläche 46 cm hoch. Gütezeichen 1.

Best.-Nr. 5153/11 MDN 26,20

④ **Harmonikabett**, Rotbuche natur lackiert, auch als Sitzbank zu verwenden, mit geschützten Spiralfedern. Polsterauflage mit buntem Stoffbezug. 195 cm lang, 72 cm breit, Bett 43 cm und Bank 53 cm hoch. 12 Monate Garantie.

Best.-Nr. 5153/30 MDN 77,50

⑤ **Sonnenschirm** mit Knickmechanik, Höhe verstellbar. Schirmstreben aus bestem Federstahldraht. Schirmbezug Baumwollgewebe, ringsum mit weißen Fransen.

Best.-Nr. 2950/50 150 cm Ø MDN 86,50

Best.-Nr. 2950/55 200 cm Ø MDN 100,-

⑥ **Stahlbetonständer**, farbig, mit 2 Traggriffen, etwa 17 kg. Verwendbar für Sonnenschirm 150 und 200 cm Ø.

Best.-Nr. 2950/65 MDN 16,65

**Tischhalterung** zum Sonnenschirm 150 und 200 cm Ø.

Best.-Nr. 2950/60 MDN 5,15

⑦ **Liegestuhl** mit Fußstütze und aufsteckbarem Sonnendach sowie strapazierfähigem, buntgestreiftem Stoffbezug.

Best.-Nr. 5153/21 MDN 38,50

⑧ **Liegestuhl** mit Fußstütze, Buche gebeizt, mit Armlehne und strapazierfähigem, buntgestreiftem Stoffbezug.

Best.-Nr. 5153/20 MDN 27,60





## Neu im Sortiment

## QUALITÄTSKAMERAS und Zubehör



mit  
Tasche **413,75**

⑤ Kleinstbildkamera „beirette K“. Modernes Fotografieren mit diesem neuentwickelten Modell, 24 x 36, 12 Aufnahmen. Neu ist der Schnellaufzug an der Kamerarückseite und die ORWO-Schnelladekassette. Markenobjektiv Meritar 1:2,9/45 mm, Juniorverschluss II  $\frac{1}{30}$ ,  $\frac{1}{60}$ ,  $\frac{1}{125}$  s und B-Einstellung. Leuchtrahmensucher und Aufsteckschuh. Gütezeichen 1.  
24 Monate Garantie.

Best.-Nr. 7412/01 | Kamera MDN 112,75 · Tasche MDN 11,— = zus. MDN 123,75

⑥ Kleinstbildkamera „Werra 1e“, 24 x 36. Neues Gesicht und viele Verbesserungen: Vereinfachte Rückspulung des Filmes, eingelassener Steckschuh, Blendeneinstellung automatisch gekuppelt mit Blitzleitzahleinstellung, Lichtwertkuppelung. Objektiv Jena Tessar 2,8/50 mm, Verschluss Prestor RVS von B, 1 bis  $\frac{1}{750}$  s. Großbildprismensucher und Schnellaufzug. Gütezeichen 1.  
12 Monate Garantie.

Best.-Nr. 7412/03 | Kamera MDN 218,10 · Tasche MDN 22,— = zus. MDN 240,10

⑦ Ines Stativ, ausziehbares, handliches Metallstativ aus Messing, im Lederbehälter. Für jede Kamera mit jedem Gewinde passend.

Best.-Nr. 7416/01 | Stativ MDN 20,60 · Lederbehälter MDN 4,50 = zus. MDN 25,10

⑧ Belichtungsmesser „Weimarlux II“, ein hochwertiges Erzeugnis unserer feinmechanischen Industrie. Leichte und übersichtliche Bedienung. Sofort betriebsbereit. Hohe Lichtempfindlichkeit. Objekt- und Lichtmessung. Gütezeichen 1. 24 Monate Garantie.

Best.-Nr. 7416/02 | MDN 55,—



**116,60**  
mit  
Tasche

① Kleinstbildspiegelreflex-Kamera „EXA IIb“, 24 x 36, vielseitiges Aufnahmegerät. Verwendbar in allen Gebieten der Kleinstbildfotografie. Objektiv: Jena Tessar 1:2,8/50 mm, eingebauter Prismensucher, helles und seitenrichtiges Mattscheibenbild. Auswechselbare Optik, Schnellaufzug mit Filmtransport gekuppelt, Schlitzverschluss  $\frac{1}{2}$ — $\frac{1}{250}$  s und B- und T-Einstellung. Vollsynchronisierter Blitzanschluß mit Symboleinstellung. Gütezeichen Q.  
12 Monate Garantie.

Best.-Nr. 7411/01 | Kamera MDN 398,— · Tasche MDN 15,75 = zus. MDN 413,75

② Kleinstbildkamera „Pentona II“, preisgünstige, formschöne und handliche Kleinstbildkamera 24 x 36, mit hohem Maß an Bedienungskomfort. Objektiv: Meyer-Trioplan 3,5/45 mm, Automatverschluss  $\frac{1}{30}$ ,  $\frac{1}{60}$ ,  $\frac{1}{125}$  s und B-Einstellung. Schnellfilmaufzug, Leuchtrahmensucher sowie Doppelbelichtungssperre und blitzsynchronisiert. Gütezeichen 1.  
12 Monate Garantie.

Best.-Nr. 7412/02 | Kamera MDN 106,— · Tasche MDN 10,60 = zus. MDN 116,60

③ Boxkamera „Pouva Start“. Trotz einfacher Konstruktion gute Bildresultate. Besonders die Jugend findet damit leicht den Anfang zum schönen „Foto-Sport“. Das Format ist 6 x 6. Blitzsynchronisiert, Blendeneinstellung 8 und 16. Verschlusszeiten: Moment- ( $\frac{1}{25}$  s) und B-Einstellung.

Best.-Nr. 7413/01 | Kamera MDN 16,50 · Tasche MDN 6,65 = zus. MDN 23,15

④ „Certina“ 6 x 6 und 4 x 4, formvollendete und preiswerte Boxkamera. Ausgerüstet mit einem Achromat 1:8/70 mm. Verschlusszeiten: Moment- ( $\frac{1}{60}$  s) und B-Einstellung. Blitzsynchronisiert. Gütezeichen 1.  
12 Monate Garantie.

Best.-Nr. 7413/02 | Kamera MDN 32,— · Tasche MDN 12,— = zus. MDN 44,—

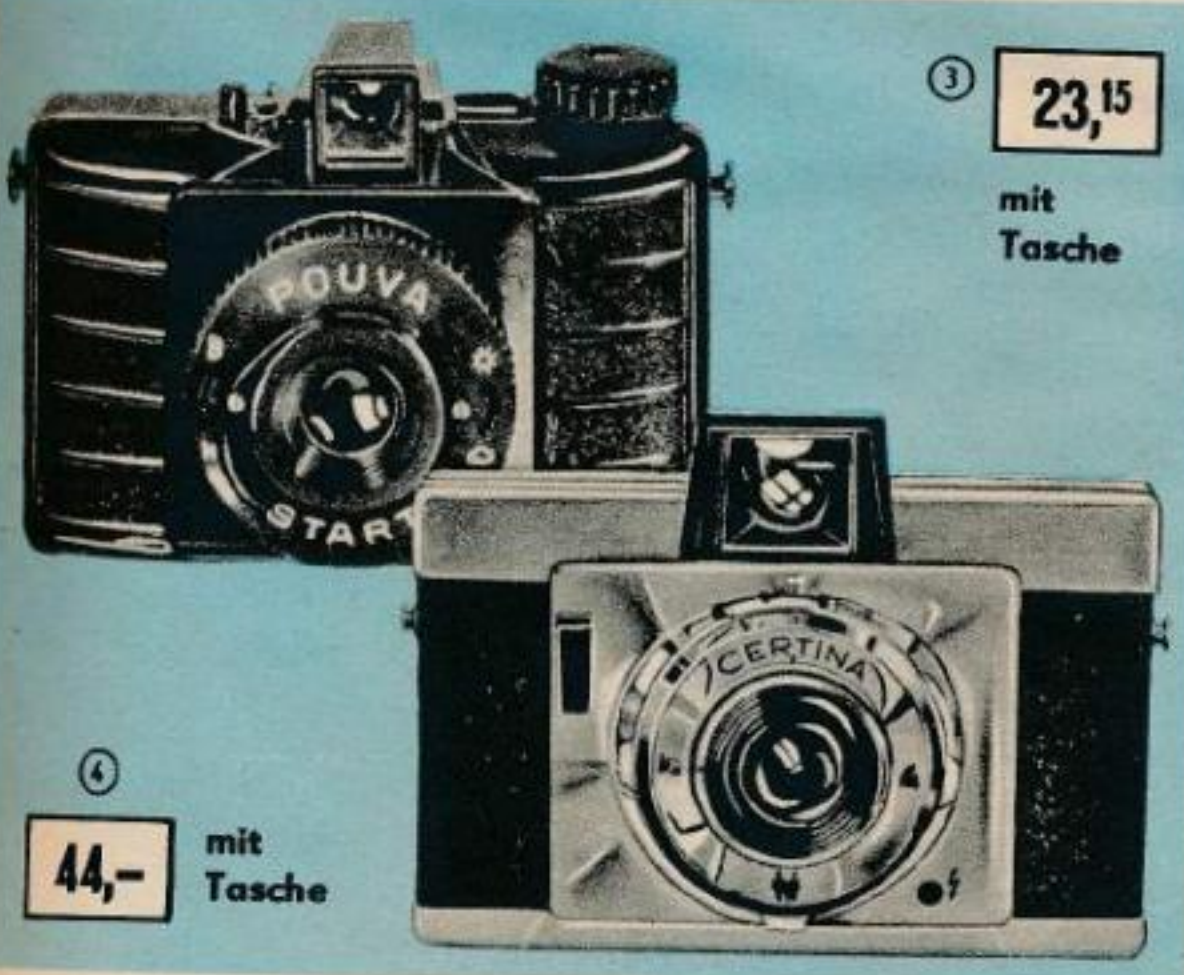

**23,15**  
mit  
Tasche

**44,—**  
mit  
Tasche

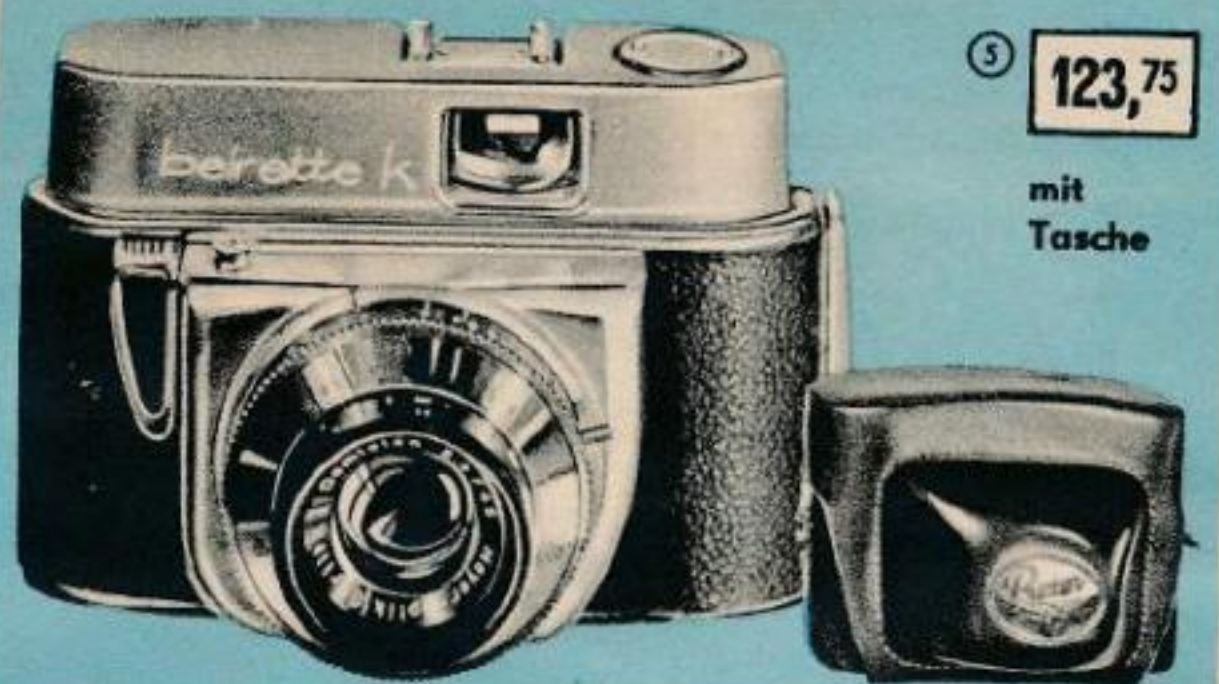

**123,75**  
mit  
Tasche



**240,10**  
mit  
Tasche



**25,10**

⑦

mit  
Leder-  
behälter

⑧

**55,—**



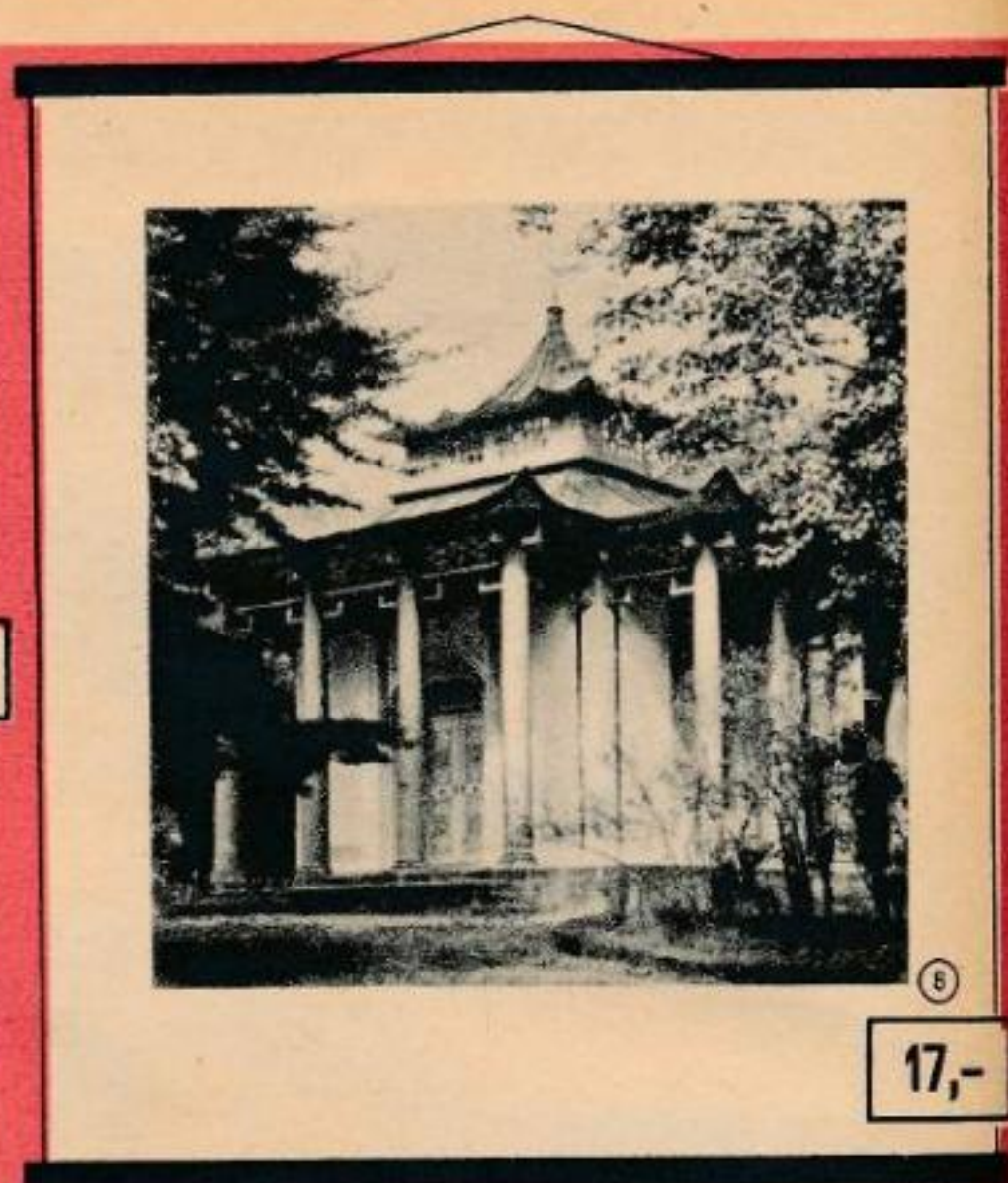
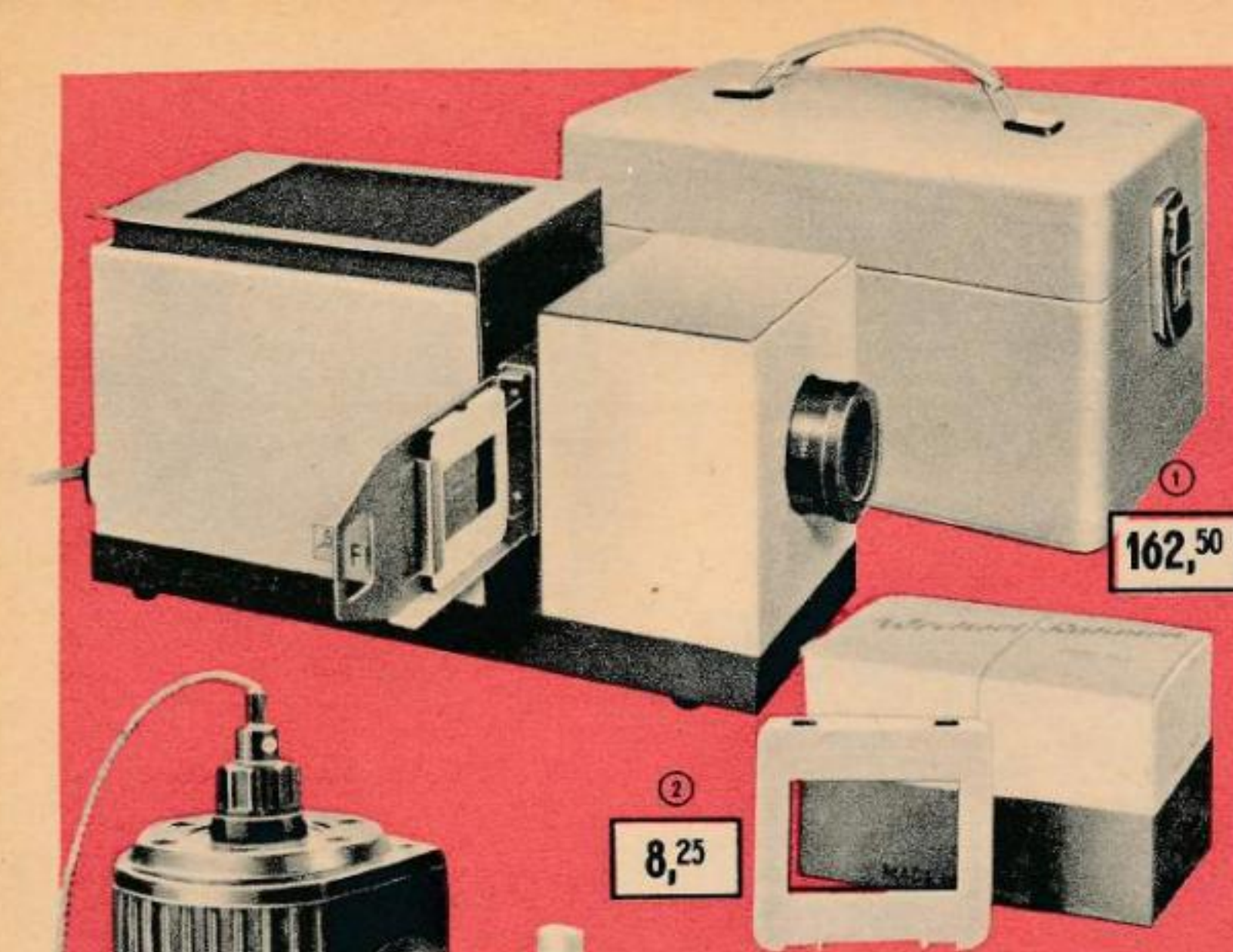

## Hochwertige Erzeugnisse unserer feinmechanischen Industrie

Blitzauslösung verzögerungsfrei (x-Kontakt), ca. 65° Ausleuchtwinkel, 250 g Gewicht.  
Gütezeichen 1 12 Monate Garantie.

Best.-Nr. 7416/03 Netzgerät MDN 97,-

(10) Batterieteil zum „minilux“ als Ergänzung zum „minilux“-Netzgerät. Für netzunabhängigen Betrieb. Fest eingebaute gasdichte NK-Batterie, die wartungsfrei ist. Blitze/Ladung: ca. 40. Ladeteil ist eingebaut. 250 g Gewicht.  
Gütezeichen 1. 12 Monate Garantie.

Best.-Nr. 7416/04 MDN 143,-

(11) Halteschiene für „minilux“. Für Kameras ohne Steckschuh als Verbindungsmöglichkeit.

Best.-Nr. 7416/05 MDN 2,30

(12) Fernglas Zeiss „Deltintem“ 8 x 30, ein wertvoller Begleiter für Reisen, Urlaub und Sport. 8fache Vergrößerung, Mitteltrieb, Objektiv 30 mm Ø, Sehfeld 150 m auf 1000 m Entfernung. Gütezeichen Q.

Best.-Nr. 7471/01 Fernglas MDN 211,20 - Behälter MDN 14,80 = zus. MDN 226,-

(1) Kleinbildprojektor F 3 mit Koffer, hohe Leistungsfähigkeit, hervorragende Bildwiedergabe. Netzanschluß 220 V, 150-Watt-Lampe. Objektiv: Diaplan 2,8/80 mm, Wechselschieber für Dias 5 x 5 cm. Gütezeichen 1. Garantie für Lampe 6 Monate, für Gerät 12 Monate.

Best.-Nr. 7431/01 Projektor MDN 140,- · Koffer MDN 22,50 = zus. MDN 162,50

(2) Dia-Rahmen 24 x 36, Plast mit Glas.

Best.-Nr. 7437/01 25 Stück im Karton MDN 8,25

(3) Bildwerfer „Pouva Magica“, der sich zur Wiedergabe aller üblichen Kleinbild-dias und Kleinbildstreifen eignet. Als Lichtquelle dient eine 60- bis 100-Watt-Glühlampe. Einstellung kann auf Hoch- und Querformat erfolgen.

Best.-Nr. 7432/01 MDN 22,10

(4) ORWO-Colorfilm, Tageslicht, 13 DIN, für Dias 24 x 36. Extra-„konsument“-Artikel, besonders preisgünstig. Kein Unterschied zur Qualität der übrigen ORWO-Colorfilme, sondern nur geringere Lichtempfindlichkeit.

Best.-Nr. 7525/01 MDN 5,80

(5) ORWO-Film 18 DIN, schwarz-weiß, Kleinbildpatrone 24 x 36/36 Aufnahmen.

Best.-Nr. 7521/01 MDN 2,15

(6) ORWO-Karatfilm (für Schnelladekassette) 18 DIN.

Best.-Nr. 7521/02 MDN 0,85

(7) ORWO-Rollfilm 18 DIN, schwarz-weiß 6 x 9.

Best.-Nr. 7521/03 MDN 1,30

(8) Bildleinwand, 100 x 100 cm.

Best.-Nr. 7427/01 MDN 17,-

(9) Blitzgerät „minilux“, für Netz- und Batteriebetrieb geeignet, dadurch überall einsatzbereit. 220 V Betriebsspannung, ca. 1/1000 s Blitzdauer. Leitzahl für 18 DIN = 18,

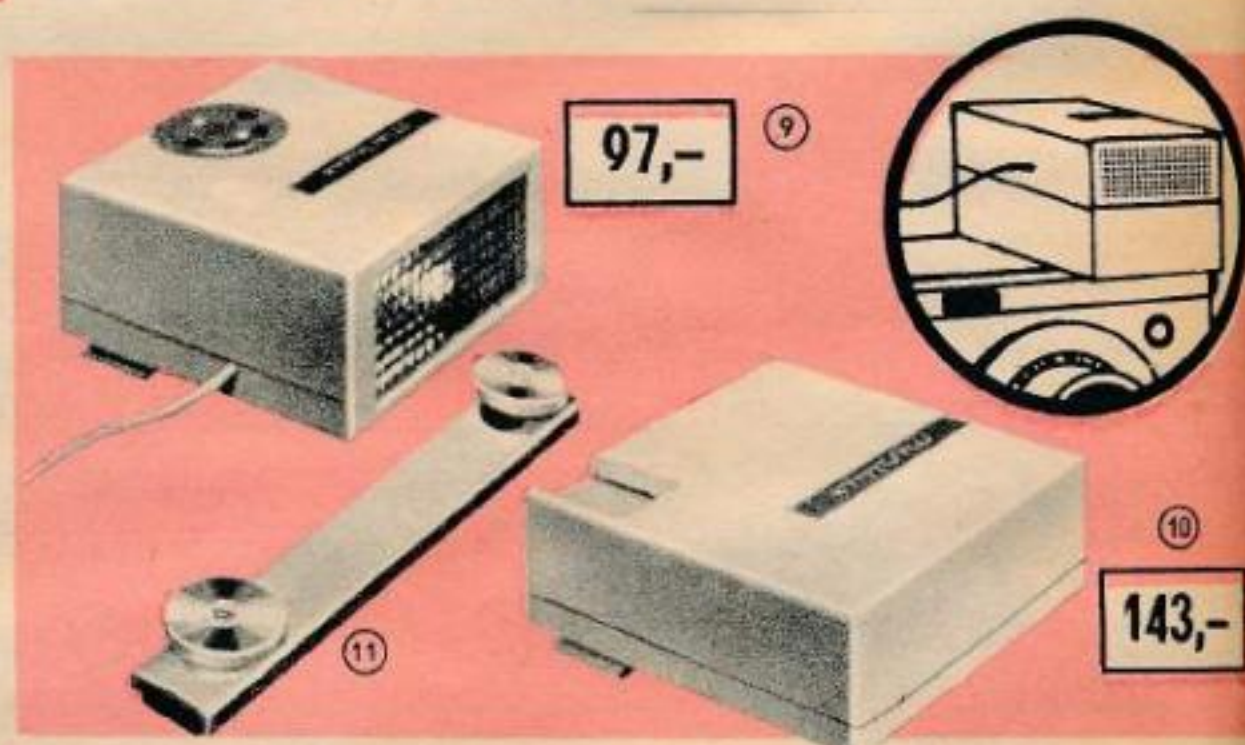



# Nachschlagwerke sind unentbehrliche Helfer in vielen Lebensfragen



① **Weltatlas** – Staaten der Erde und ihre Wirtschaft. 105 Karten, Zeichenerklärungen, 96 Seiten Text.

Best.-Nr. 5850/01 | Leinen | MDN 24,-

② **Meyers Taschen-Lexikon A-Z**, ca. 30.000 Stichwörter.

Best.-Nr. 5850/08 | Leinen | MDN 15,-

③ **Autoatlas der Deutschen Demokratischen Republik**. 164 Seiten mit 21 Karten, 33 Stadtdurchfahrtsplänen, Namenverzeichnis und Anzeigen.

Best.-Nr. 5850/02 | Plasteinband | MDN 10,-

④ **Fremdwörterbuch**, 40.000 Wörter richtig geschrieben, richtig verstanden, richtig gesprochen.

Best.-Nr. 5850/06 | Lederin | MDN 14,-

⑤ **Guter Stil im Alltag / Deutsch von heute**, 2 sehr beliebte und geschätzte Broschüren.

Best.-Nr. 5850/07 | zusammen MDN 4,40

⑥ **Geographie für jedermann**. Die Texte werden durch 150 ein- und mehrfarbige Karten ergänzt, so daß von jedem Staat ein anschauliches geographisches Bild entsteht.

Best.-Nr. 5850/03 | Leinen | MDN 16,80

⑦ **Der große Duden**, Wörterbuch und Leitfaden der deutschen Rechtschreibung.

Best.-Nr. 5850/05 | Leinen | MDN 9,80

⑧ **Lexikon der Weltliteratur**. Fremdsprachige Schriftsteller und anonyme Werke von den Anfängen bis zur Gegenwart. Herausgegeben von Gerhard Steiner, unter Mitarbeit zahlreicher Fachwissenschaftler. 828 Seiten, 96 Abbildungen.

Best.-Nr. 5850/09 | Leinen | MDN 15,-

⑨ **Deutsches Schriftsteller-Lexikon**, von den Anfängen bis zur Gegenwart. 732 Seiten mit 96 Porträts.

Best.-Nr. 5850/44 | Leinen | MDN 10,-

⑩ **Kleine Enzyklopädien**, wichtige Nachschlagewerke. Jeder Band etwa 800 Seiten, m. vielen Strichzeichnungen im Text, Fotos und Tafeln. Lederin.

Best.-Nr. 5850/10 | Die Frau | MDN 9,80

Best.-Nr. 5850/11 | Gesundheit | MDN 9,80

Best.-Nr. 5850/14 | Natur | MDN 12,-

Best.-Nr. 5850/16 | Weltgeschichte | MDN 12,-

Best.-Nr. 5850/17 | Deutsche Geschichte | MDN 12,-

Best.-Nr. 5850/18 | Mathematik | MDN 18,-

⑪ **Wir backen selbst**, erprobte Rezepte der Hausbäckerei.

Best.-Nr. 5850/21 | Halbleinen | MDN 4,20

⑫ **Frühstück und Abendbrot / Leichte Kost / Fischtips**. Diese 3 Hefchen vom Verlag für die Frau werden überall geschätzt.

Best.-Nr. 5850/27 | zusammen MDN 8,40

⑬ **Schlagersterne**.

Best.-Nr. 5850/99 | MDN 4,95

⑭ **Unser Schneiderbuch** vermittelt Ihnen alles Wissenswerte, vom Maßnehmen bis zum Bügeln. Das Buch ist sowohl für Anfänger als auch für Fortgeschrittene geeignet. 192 Seiten mit vielen Zeichnungen und Fotos.

Best.-Nr. 5850/22 | Leinen | MDN 6,50

⑮ **Unser Haushalt**. Was immer im Haushalt auf Sie zukommt, Sie finden Rat und Hilfe in diesem umfassenden, reich illustrierten Standardwerk vom Verlag für die Frau. 816 Seiten.

Best.-Nr. 5850/29 | Lederin | MDN 19,80

⑯ **Das Fernsehkochbuch** von Kurt Drummer. 350 Rezepte für Feinschmecker und 42 zum Teil farbige Bilder.

Best.-Nr. 5850/23 | Halbleinen | MDN 9,-

⑰ **Wir mixen**. 500 beliebte Mix-Rezepte und viele Abbildungen.

Best.-Nr. 5850/24 | Kunststoffeinfband | MDN 9,80

⑰ **Blumen in Wald und Flur**. Über 300 Pflanzenarten werden ausführlich beschrieben und abgebildet. 608 Seiten, 249 Farb- und Schwarzweiß-Tafeln.

Best.-Nr. 5850/68 | Leinen | MDN 18,60

⑲ **Feinkost**, ein Kochbuch für Kenner, 276 Seiten mit vielen Bildern.

Best.-Nr. 5850/28 | Halbleinen | MDN 13,80

⑳ **Das Tonbandbuch**, eine Hilfe für jeden Besitzer eines Tonbandgerätes.

Best.-Nr. 5850/70 | Halbleinen | MDN 13,-

㉑ **Du und ich** von Dr. med. Gerhard Weber und Doluta Weber. 188 Seiten, 40 Abbildungen.

Best.-Nr. 5850/53 | Leinen | MDN 5,80

㉒ **Unser Kind**, ein wertvolles Buch für junge Mütter. 488 Seiten mit 57 Bildern.

Best.-Nr. 5850/50 | Leinen | MDN 12,60

㉓ **Gymnastik für die Frau**. Schlank und gesund durch Ausgleichs-Gymnastik.

Best.-Nr. 5850/58 | Broschur | MDN 2,60

㉔ **Karl Smolka: Junger Mann von heute**. Dieses Buch ist ein Ratgeber in vielen Dingen, die junge Männer interessieren. 308 Seiten, 90 Fotos, 24 Tafeln.

Best.-Nr. 5850/51 | Halbleinen, zell. | MDN 10,80

㉕ **Otto Schneidereit / Ernst Krause-Gaumnitz: Operette von A-Z**. 488 Seiten.

Best.-Nr. 5850/46 | Leinen | MDN 10,-

㉖ **Capek: Das Jahr des Gärtners**, ein Buch über alles, was im Garten wächst und blüht.

Best.-Nr. 5850/59 | MDN 4,80





① Prus: **Pharao**, ein historischer Roman über Ägypten und Ramses XIII. Etwa 500 Seiten.

Best.-Nr. 5853/14 | Leinen | MDN 12,-

② Lotte Ulbricht: **Eine unvergeßliche Reise**, ein sehr schön geschriebener und sehr interessanter Bericht von der Reise in die VAR.

Best.-Nr. 5853/21 | Broschur | MDN 2,20

③ Die **Füchse im Weinberg**, einer der groß angelegten Romane von Lion Feuchtwanger. 900 Seiten.

Best.-Nr. 5853/08 | Leinen | MDN 15,-

④ Ursula und Otto Weil: **John F. Kennedy**. Die Autoren skizzieren die Geschichte der Familie Kennedy und zeichnen das Leben des Präsidenten nach. Das

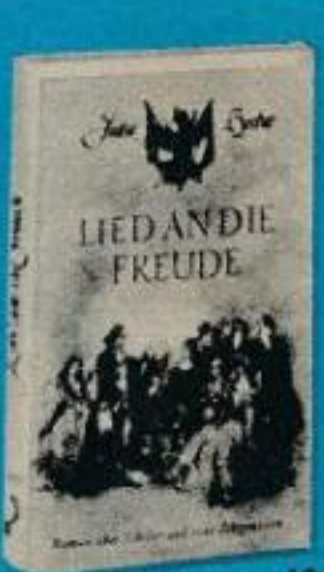

Buch dient dem allgemein vorhandenen Informationsbedürfnis, denn der so plötzlich abgerissene Lebensweg von höchster politischer Bedeutung und Wirksamkeit fordert allerseits zur Stellungnahme heraus. Etwa 250 Seiten mit zahlreichen Fotos.

Best.-Nr. 5853/18 | Halbleinen | MDN 7,50

⑤ Friedrich Herneck: **Bahnbrecher des Atomzeitalters**. Große Naturforscher von Maxwell bis Heisenberg. Dieser Band ist mit Recht als wertvoller Beitrag zur Geschichte der neueren Physik zu betrachten, der in dieser Zusammenstellung und Ausführlichkeit zur Zeit in der Literatur der DDR nicht seinesgleichen hat. 540 Seiten, 33 Fotos.

Best.-Nr. 5853/16 | Leinen | MDN 11,50

⑥ Eberhard Hempel: **Der Dresdner Zwinger**, ein Denkmal festlicher Kultur in der sächsischen Residenz. 172 Seiten, mit 2 Farbtafeln und 87 Abbildungen.

Best.-Nr. 5853/36 | zell. Pappband | MDN 12,80

⑦ Schäfer: **Der Harz und sein Handwerk**, ein Bildband.

Best.-Nr. 5853/71 | Leinen | MDN 18,50

⑧ István Száva: **Der Gigant von Syrakus**. Das Lebensbild Archimedes, dessen Ruhm als Feldherr über dem des genialen Mathematikers verlöschte. In anschaulicher Weise wird ein Bild der hellenischen Welt vermittelt, von der blühenden Stadt Alexandria als Mutter der Künste und der Wissenschaften, ebenso von den punischen Kriegen. 388 Seiten und 12 Fotos.

Best.-Nr. 5853/52 | Leinen | MDN 9,60

⑨ Victor Hugo: **Die Elenden**, Roman der Weltliteratur. 1008 Seiten. 2 Bände.

Best.-Nr. 5853/03 | Leinen | MDN 17,20

⑩ James Aldrige: **Zuflucht am Nil**. Beinahe ein Kriminalroman ist diese Schilderung aus dem Ägypten des Jahres 1956. Abenteuer und Spannung von Anfang bis Ende. 2 Bände. 1300 Seiten.

Best.-Nr. 5855/03 | Leinen | MDN 19,80

⑪ John Steinbeck: **Die Perle**, Erzählungen und Kurzgeschichten aus dem Amerikanischen. Charakterskizzen wechseln mit Schelmengeschichten, Sozialkritisches mit Psychologischem. Die bewegten Schicksale von Farmern, Paisanos, Negern, Kleinbürgern und Lumpenproletariern zeugen von der Fabulierfreudigkeit des John Steinbeck. Meisterhaft in sprachlicher Gestaltung. 510 Seiten.

Best.-Nr. 5853/64 | Leinen | MDN 13,20

⑫ Wolfgang Schreyer: **Preludio II**, Roman um Kampf, Abenteuer und Liebe. Viele Fäden menschlicher Beziehungen werden geknüpft. Ergreifende Schicksale spielen sich ab.

Best.-Nr. 5853/27 | Halbleinen | MDN 7,90

⑬ Leo Tolstoj: **Krieg und Frieden**. Dieses monumentale Epos über den Vaterländischen Krieg von 1812 begründete den Weltruhm Tolstois. Mehrmals verfilmt. 2 Bände, etwa 1760 Seiten.

Best.-Nr. 5853/09 | Leinen | MDN 25,80

⑭ Iwan Turgenjew: **Väter und Söhne**, ein Meisterwerk von faszinierender Eindringlichkeit. 326 Seiten.

Best.-Nr. 5855/69 | Leinen | MDN 6,80

⑮ Jutta Hecker: **Traum der ewigen Schönheit**. Wie in ihren Büchern über Wieland, Eckermann und Liszt vermittelt die bekannte Autorin ein anschauliches Bild

Johann Joachim Winkelmanns, des berühmten deutschen Altertumsforschers. 234 Seiten.

Best.-Nr. 5853/72 | Leinen | MDN 6,90

⑯ Kaspar Germann: **Das unruhige Jahr der Hanna Moravin**, ein Frauenroman. 540 Seiten.

Best.-Nr. 5853/69 | Leinen | MDN 9,50

⑰ Jürgen Brinkmann: **Frank Mollenthin**, Roman einer Liebe. Eine kunstvolle Romankomposition erlaubt es dem Autor, die von innerer Spannung erfüllte Handlung in mehreren Zeitebenen voranzutreiben. 750 Seiten.

Best.-Nr. 5853/28 | Leinen | MDN 12,50

⑱ Karl Zuchardt: **Stirb, du Narr!** Roman um Heinrich VIII. von England. Von seiner Macht und seinen Frauen, vor allem aber von seinem Kanzler Thomas Morus. 554 Seiten.

Best.-Nr. 5853/34 | Leinen | MDN 12,-

⑲ Jutta Hecker: **Lied an die Freude**, ein Roman über Schiller und seine Zeit. 250 Seiten.

Best.-Nr. 5853/19 | Leinen | MDN 7,80

⑳ José Maria Eca de Queiroz: **Das Verbrechen des Paters Amaro**. Der Roman behandelt eines der größten Themen der Literatur der Vergangenheit, den Konflikt und die tragischen Konsequenzen, die im dumpfen Klima bürgerlicher Scheintugend und -moral aus der „sündigen“ Liebe des Priesters zur Frau erwachsen. 564 Seiten.

Best.-Nr. 5853/07 | Leinen | MDN 9,90

㉑ William Wilkie Collins: **Der Mondstein**, ein Kriminalroman aus dem Englischen. 360 Seiten, reich illustriert.

Best.-Nr. 5855/53 | Halbleinen | MDN 6,80

㉒ Gyula Fekete: **Der Tod des Arztes**, Roman aus dem Leben eines ungarischen Dorfarztes. Feketes Buch wurde 1964 mit dem Attila-József-Preis ausgezeichnet. 160 Seiten.

Best.-Nr. 5853/70 | Leinen | MDN 5,80

㉓ Ferdinand und Käthe May: **Der Freund der Sansculotten**, Roman um Jean Paul Marat, einen der führenden Köpfe der Französischen Revolution. Die Autoren entwerfen ein buntes Bild jener Zeit und zeigen Marats überragende Persönlichkeit, umgeben von Anhängern und Gegnern, Weisen und Narren, Hölflingen und Priestern. 520 Seiten.

Best.-Nr. 5853/43 | Leinen | MDN 7,80

㉔ George Payne Rainsford James: **Der Rächer von Sherwood**, die abenteuerlichen Geschichten um Robin Hood. Eine Ergänzung zu den spannenden Fernsehserien. 408 Seiten, reich illustriert.

Best.-Nr. 5853/48 | Halbleinen | MDN 6,80

㉕ Sat - Okh: **Das Land der Salzfelsen**, Tagebuchaufzeichnungen eines Indianers. So recht ein Buch für Leser abenteuerlicher Literatur. 240 Seiten, reich illustriert.

Best.-Nr. 5853/46 | Halbleinen | MDN 5,40

㉖ James Fenimore Cooper: **Die Prärie**. Immer wieder gern gelesen von jung und alt. Indianer - Spannung - Abenteuer. 304 Seiten, 8 Bildtafeln.

Best.-Nr. 5853/44 | Halbleinen | MDN 6,30

㉗ Rudyard Kipling: **Das neue Dschungelbuch**, Tiergeschichten aus dem indischen Dschungel. 324 Seiten.

Best.-Nr. 5853/31 | Leinen | MDN 5,80



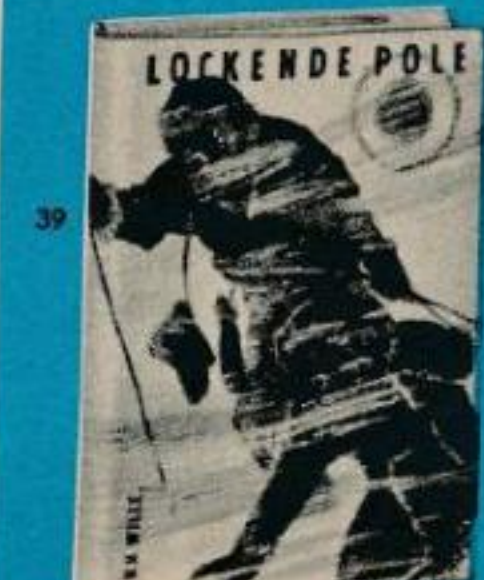
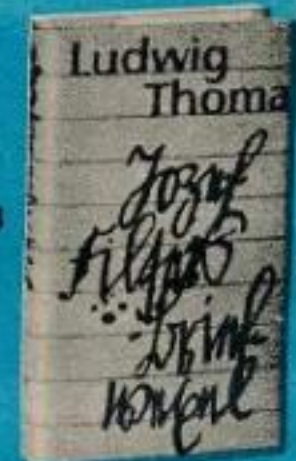
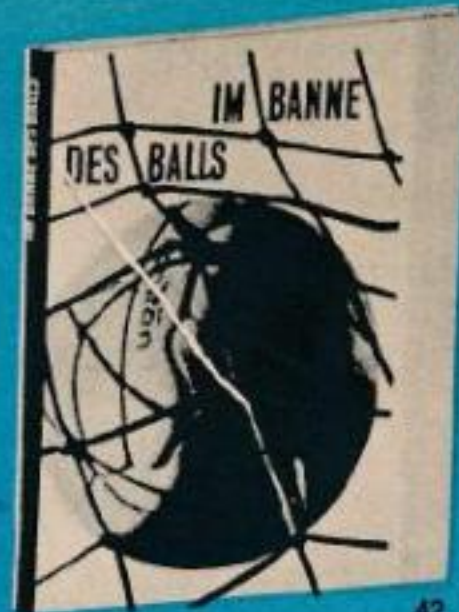
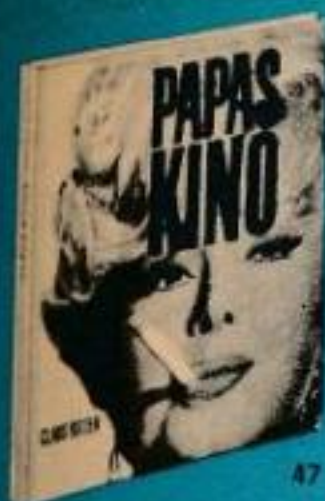

28 Alexandre Dumas: **Der Graf von Monte Christo**, die einzigartigen, spannenden Abenteuer. 2 Bände, 900 Seiten.

Best.-Nr. 5853/11 | Leinen | MDN 16,40

29 Karl Emil Franzos: **Das Kind der Söhne**, Erzählungen. 464 Seiten, reich illustriert.

Best.-Nr. 5853/20 | Leinen | MDN 9,50

30 Joachim Kupsch: **Eine Sommerabenddreistigkeit und die galanten Abenteuer Münchhausens**. Das Buch zu dem bekannten Film. 256 Seiten, illustriert.

Best.-Nr. 5853/33 | Leinen | MDN 4,80

31 Ehm Welk: **Die Heiden von Kummerow**, ein meisterlich geschriebenes Buch voller Humor. Für kleine und große Leser. Etwa 378 Seiten.

Best.-Nr. 5853/30 | Leinen | MDN 10,80

32 Fürnberg: **Mozart-Novelle**, ein Meisterwerk. Mit reizvollen farbigen Illustrationen. 72 Seiten.

Best.-Nr. 5855/01 | Leinen | MDN 5,20

33 Oscar Wilde: **Das Granatapfelhaus**, der Märchen 2. Teil. Übertragen aus dem Englischen. Mit Zeichnungen von Rolf Kurth. Eines der schönsten Prosastücke. Doppelband aus dem Inselverlag.

Best.-Nr. 5853/54 | | MDN 2,50

34 Ludwig Thoma: **Jozef Filisers Briefwechsel**. Filisers Abenteuer im Dorf, im Münchner Landtag und bei heimlichen Vergnügen ergötzen in der haarsträubenden Orthographie seit über 50 Jahren die Leser. Dieses „Mordsgaudi“ ist ein echtes Kind Ludwig Thomass.

Best.-Nr. 5853/38 | 224 Seiten, Leinen | MDN 6,60

35 Kurt Tucholsky: **Von Rheinsberg bis Gripsholm**. Auswahlband. Bei Tucholsky ist jeder Kommentar überflüssig. Jeder kennt ihn – jeder liest ihn – jeder liebt ihn. 336 Seiten.

Best.-Nr. 5853/65 | Leinen | MDN 7,80

36 Werner Reinowski: **Hochzeit über Jahr und Tag**, ein Liebesroman mit allen Verwicklungen und einem Happy-End.

Best.-Nr. 5855/28 | Leinen | MDN 7,50

37 Horst Beseler: **Käuzchenkuhle**. Jamboll und seine Freunde entdecken ein Verbrechen. Ein Kriminalfall mit all seinen Verwicklungen. 350 Seiten, illustriert.

Best.-Nr. 5853/60 | Leinen | MDN 7,80

38 Herbert Smith: **Am Morgen kam der Tod**. Schon 2 Stunden nach Beginn der Frühschicht in einem Londoner Elektrizitätswerk ist die gesamte Belegschaft in Aufruhr. Ted und Browdie werden in einem schwer zugänglichen Schacht leblos aufgefunden. Verbrechen oder Unfall? 248 Seiten.

Best.-Nr. 5853/63 | Paperback | MDN 6,20

39 H. H. Wille: **Lockende Pole**. Eine Legion unerschrockener Pioniere der Wissenschaft entreißen der Natur im heroischen Einsatz ihre Geheimnisse. Leben und Werk so bekannter Forscher wie Vitus Behring, John Franklin, Nansen und Scott werden mit erregender Spannung dargestellt. 400 Seiten, 70 Abbildungen, 50 Federzeichnungen. – Dieses Buch ist eine wertvolle Ergänzung des Titels „Im Banne des weißen Magneten“.

Best.-Nr. 5853/56 | Leinen | MDN 13,50

40 Konstantin Simonow: **Man wird nicht als Soldat geboren**. Die lang angekündigte Fortsetzung des Romans „Die Lebenden und die Toten“ umspannt den Zeitraum der ersten 3 Monate des Jahres 1943. Die

bekannten Figuren Serpin, Sinzow, Tanja, Artemjew stehen weiterhin bestimmend im Zentrum der Handlung. 664 Seiten.

Best.-Nr. 5853/62 | Leinen | MDN 12,60

41 Maurice Druon: **Die großen Familien**. 1948 mit dem Prix Goncourt ausgezeichnet, hat dieser Roman höchste Auflagen erlebt. Schonungslos offen schildert Druon den Niedergang der „großen Familien“ seines Landes in der Zeit zwischen den beiden Weltkriegen. 408 Seiten.

Best.-Nr. 5853/61 | Leinen | MDN 9,80

42 Im Banne des Balls. Fußball ganz groß! Bekannte Mannschaften, bekannte Spieler, Spielszenen und Tore. 320 Seiten. Format 16x24 cm.

Best.-Nr. 5853/57 | Leinen | MDN 15,-

43 Willibald Alexis: **Die Hosen des Herrn von Bredow**, eine heiter-vergnüglihe Angelegenheit. Ca. 500 S.

Best.-Nr. 5853/10 | Leinen | MDN 6,90

44 Henry Fielding: **Jonathan Wild der Große**. Der Weg Jonathan Wilds, des Großen der Londoner Unterwelt im 18. Jahrh., führt durch Spielhöhlen, Kachemmen und Bordelle, von einem Verbrechen zum anderen, bis Wild schließlich am Galgen aufgeknüpft wird. 320 Seiten.

Best.-Nr. 5853/40 | Leinen | MDN 6,30

45 Roda Rodas Cicerone. Der erstaunliche Reichtum von Rodas weisem Humor, der „charmanten Bösartigkeit“ wird in dieser Auswahl neu vorgestellt. Es ist eine turbulente Welt: Literaten, Advokaten, Ärzte, Bauern, Käuze, kleine und große Gauner tummeln sich in diesen Anekdoten, Witzen, Schwänken und Geschichten, die uns noch heute erheitern. 430 Seiten.

Best.-Nr. 5853/37 | Leinen | MDN 9,-

46 Joachim Kupsch: **Die Winternachtsabenteuer**. Die bekannte und beliebte Erzählung „Eine Sommerabenddreistigkeit“ erhält mit der neuen ähnlich legendären Geschichte ein liebenswürdig unterhaltsames Gegenstück. 250 Seiten, illustriert.

Best.-Nr. 5853/32 | Leinen | MDN 4,80

47 Papas Kino. Die vorbildliche Einheit von Bild und Text macht dieses Buch für jeden Filmfreund interessant und lesenswert. 200 Seiten, 180 Abbildungen.

Best.-Nr. 5855/60 | Halbleinen m. Fol. | MDN 12,50

#### Ohne Bild

Alberto Moravia: **Die Verachtung**. Moravia zeichnet die Gestalten dieses Romans vor dem Hintergrund der Mittelmeerlandschaft mit psychologischer Meisterschaft und sprachlicher Klarheit. Er verflucht kunstvoll die Geschichte einer Ehe mit der Tragödie eines bürgerlichen Intellektuellen. 312 Seiten.

Best.-Nr. 5853/06 | Leinen | MDN 7,50

Klaus Beuchler: **Duell mit dem Teufel**. War es Selbstmord, oder hat Stetsch den alten Wheeler tatsächlich umgebracht, um ihn zu beerben? Das ist die große Frage in diesem Kriminalroman. 260 Seiten.

Best.-Nr. 5853/23 | Paperback | MDN 3,50

Jules Verne: **Die Reise um die Erde in 80 Tagen**. Abenteuerlich-phantastische Erzählung. Illustr. von Werner Klemke. 204 Seiten, 10 Tafeln.

Best.-Nr. 5853/45 | Halbleinen | MDN 5,40

Sonja Walter: **Zwischen 14 und 18**, ein Buch für junge Mädchen. Bekannt und sehr beliebt, weil es auf fast alle Fragen Antwort geben kann. 270 Seiten, 117 Fotos, 30 Tafeln.

Best.-Nr. 5853/49 | Halbleinen zellulophoniert | MDN 10,80

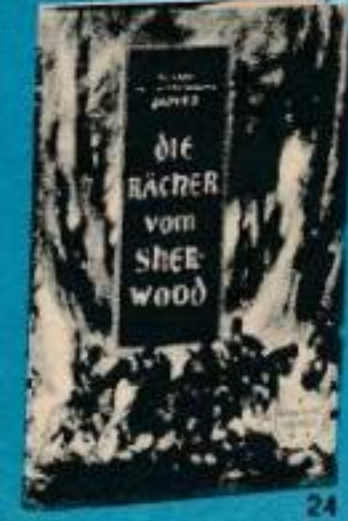



# Kinderbücher lehrreich und interessant



① Shitkow: **Mungo**, gesammelte Tiergeschichten, liebenswert erzählt. 140 Seiten.  
Best.-Nr. 5857/17 | Pappe zellophaniert | MDN 4,-

② Heinrich Alexander Stoll: **Kudrun und die Nibelungen**, ein großartiges, spannungsgeladenes Buch für unsere 12jährigen.  
Best.-Nr. 5857/18 | Halbleinen | MDN 6,80

③ Jonathan Swift: **Gullivers Reisen**. Wie eh und je außerordentlich beliebt. Etwa 300 Seiten. Für Leser von 11 Jahren an.  
Best.-Nr. 5857/15 | Halbleinen | MDN 17,50

④ Reinhard: **Brigitte macht die Probe**, ein Mädchenbuch. Etwa 240 Seiten, reich illustriert. Für Leser von 13 Jahren an.  
Best.-Nr. 5857/26 | Halbleinen zelloph. | MDN 5,80

⑤ Willi Meinck: **Salvi Fünf oder der zerrissene Faden**. Verschmitzt, pfiffig, mutig – das ist Salvi Fünf, der in die Welt zieht und das Glück findet. 224 Seiten, reich illustriert. Für Leser von 9 Jahren an.  
Best.-Nr. 5857/19 | Pappband mit Folie | MDN 4,80

⑥ Centkiewicz: **Der geheimnisvolle Kontinent**. Ein Bild vom Kampf der Forscher aus aller Welt gegen die rauhe Natur Antarktikas. 192 Seiten, mit zahlreichen Fotos. Für Leser von 12 Jahren an.  
Best.-Nr. 5857/25 | Halbleinen mit Folie | MDN 5,80

⑦ Herniu und Armin. Ludwig Renn führt in diesem ereignisreichen Buch die Leser ins erste Jahrzehnt unserer Zeitrechnung zurück und läßt sie teilhaben an der Schlacht im Teutoburger Wald. Etwa 240 Seiten, reich illustriert. Für Leser von 10 Jahren an.  
Best.-Nr. 5857/21 | Halbleinen zelloph. | MDN 7,50

⑧ Sigsgaard: **Robin Hood und seine Gesellen**. Die edlen Räuber hatten vieles zu bestehen, um Unrecht zu

bekämpfen. 184 Seiten, reich illustriert. Für Kinder von 10 Jahren an.

Best.-Nr. 5857/02 | Halbleinen | MDN 5,80

⑨ **Auf Sumatra bin ich zu Haus**, ein spannend und interessant geschriebenes Buch für Leser, die sich für ferne Länder, deren Sitten und Gebräuche begeistern. 180 Seiten, reich illustriert. Für Leser von 11 Jahren an.  
Best.-Nr. 5857/08 | Halbleinen zelloph. | MDN 5,40

⑩ Nils Werner: **Bim, bam, bum!** Das Buch will den Kleinen erste Zeitvorstellungen vermitteln. Neben dem Text steht eine Uhr. 24 Seiten. Für Kinder von 5 Jahren an.  
Best.-Nr. 5857/13 | Halbleinen lackiert | MDN 4,80

⑪ Brüder Grimm: **Kinder- und Hausmärchen**. Beliebte und bekannte Märchen. Mit 8 Farbtafeln. 304 Seiten.  
Best.-Nr. 5857/10 | Halbleinen | MDN 7,50

⑫ Nossow: **Nimmerklug in Sonnenstadt**, ein schönes Bilderbuch für Kinder von 5 Jahren an.  
Best.-Nr. 5857/01 | Halbleinen zell. | MDN 6,-

⑬ Kurt Steiniger: **Guten Morgen, Annegret**, ein wunderschönes Bilderbuch. Unzerreißbar. Ca. 16 Seiten.  
Best.-Nr. 5857/22 | Hartpappe | MDN 3,-

⑭ **Pittiplatsch**. Der so beliebte Pitti mit all seinen Streichen, über die sich täglich Tausende Kinder am Fernsehschirm freuen, in einem neuen Bilderbuch. 24 Seiten.  
Best.-Nr. 5857/03 | Pappe zellophaniert | MDN 5,20

⑮ Erich Sielaff: **Die Schildebürger**, wunderliche Geschichten, humorvoll und zum Staunen. Für Leser von 11 Jahren an.  
Best.-Nr. 5857/23 | Halbleinen | MDN 7,50

⑯ Samuil Marschak: **Das Katzenhaus**, ein lustiges Bilderbuch für kleine Leute, die Kätzchen lieben.  
Best.-Nr. 5857/20 | Halbleinen mit Folie | MDN 5,20

⑰ Michalkow: **Wie die Vögel das Zicklein retteten**, ein reizendes Bilderbuch für Kinder von 4 Jahren an. 32 Seiten.  
Best.-Nr. 5857/12 | Pappe mit Folie | MDN 5,20

⑱ Ruth Peters: **Großmütterchen Immergrün**, ein Märchenbuch zum Vorlesen. Mit vielen Bildern.  
Best.-Nr. 5857/16 | Halbleinen mit Folie | MDN 5,40

⑲ **Wie Schnatterinchen zu Meister Nadelöhr kam**. Das Bilderbuch nach der abendlichen Fernsehshow.  
Best.-Nr. 5857/06 | Pappe | MDN 2,90

⑳ Meyer-Rey: **Meine Tiere**, ein Bilderbuch aus fester Pappe, unzerreißbar. Für unsere Kleinsten. Ca. 16 S.  
Best.-Nr. 5857/24 | | MDN 2,80

㉑ **Guten Abend, lieber Sandmann**. Bekannt und immer wieder gern gelesen wird dieses lustige Bilderbuch. 24 Seiten.  
Best.-Nr. 5859/22 | Pappe zellophaniert | MDN 5,20

## Ohne Bild

Wolfgang Zeiske: **Förster Grünrock erzählt von den Tieren des Waldes**. Überall in unserer Heimat, wo sich das Grün der Bäume in den Himmel reckt, wo sich im dichten Unterholz Hirsch und Fuchs, Vogel und Insekt verbergen, überall dort ist Förster Grünrock zu Hause. Seine Geschichten sind allerorten sehr beliebt. 96 Seiten mit Illustrationen und Farbtafeln. Für Leser von 7 Jahren an.  
Best.-Nr. 5857/11 | Pappband mit Folie | MDN 6,20

Peter Klemm: **Ideen, Erfinder und Patente**. Geschichten aus 100 000 Jahren Technik. Eine Ergänzung zu „Der Weg aus der Wildnis“. 264 Seiten, reich illustriert. Für Leser von 11 Jahren an.  
Best.-Nr. 5857/14 | Leinen | MDN 12,80







①

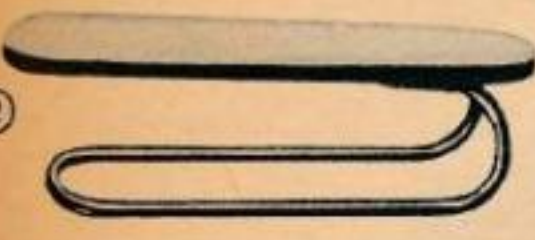

②

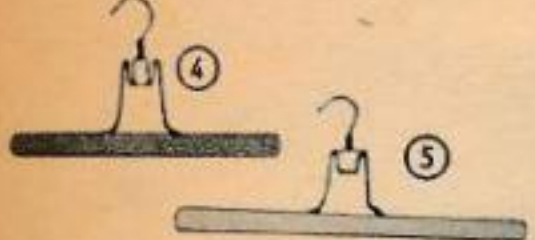

④

⑤



③

36,50

① Bügelbrettbezug aus weißem Baumwollstoff. Dieser Bezug wird mit einem Bandverschluß am Bügelbrett befestigt.  
Best.-Nr. 6251/18 MDN 6,70

② Ärmelbügler mit Moltonbezug und Schutzhülle. Metallrohr.  
Best.-Nr. 6251/21 50 x 13 cm MDN 8,-

③ Bügelbrett, freistehend, Metallrohr, Höhe 3mal verstellbar. Moltonbezug. 130 x 28 cm Bügelfläche.  
Best.-Nr. 6251/13 MDN 36,50

④ Hosenspanner mit geschweiften Leisten, natur lasiert. Innenseiten mit roten Filzstreifen.  
Best.-Nr. 6224/11 MDN 1,15

⑤ Rockspanner, natur lasiert, Innenseiten mit roten Filzstreifen.  
Best.-Nr. 6225/01 MDN 1,15

⑥ Wäscherost, Weichholz.  
Best.-Nr. 6243/01 78 x 39 cm MDN 2,90

⑦ Wäscheleine aus Sisalhanf, geseilt, mit Einlage, 6 mm, im Perfolbeutel.  
Best.-Nr. 6371/13 40 m lang MDN 15,55



⑥



⑦



⑧

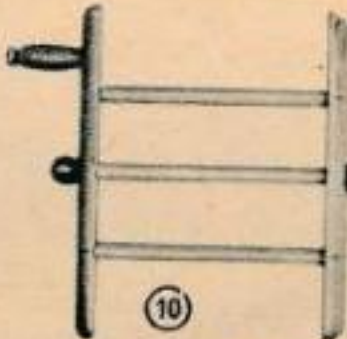

⑩

⑫



⑪



⑬



⑨



⑭

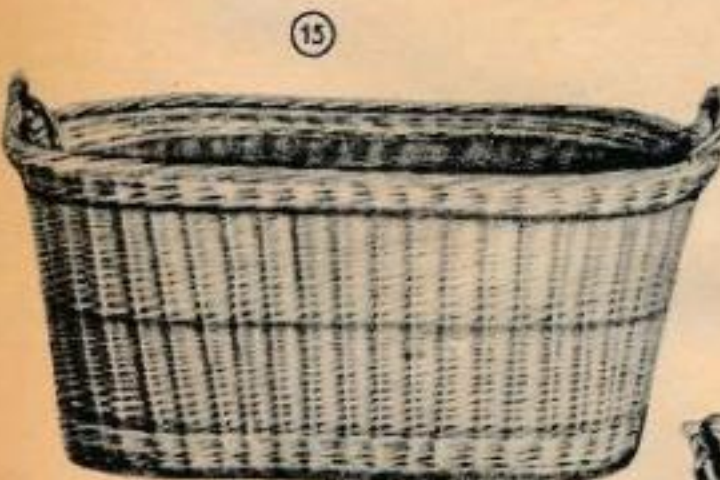

⑮



⑯



⑰



⑱



⑲

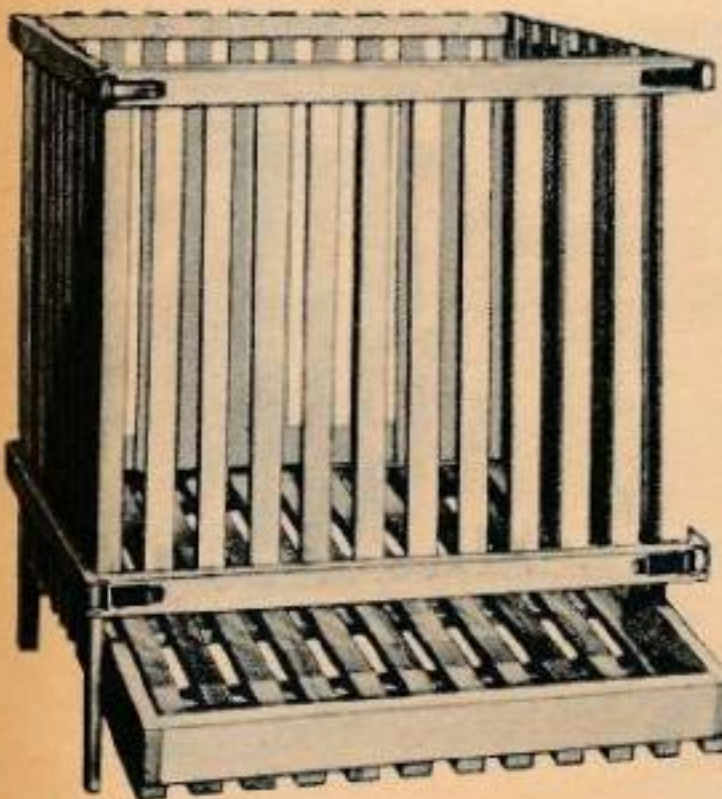

⑱



⑲



⑲

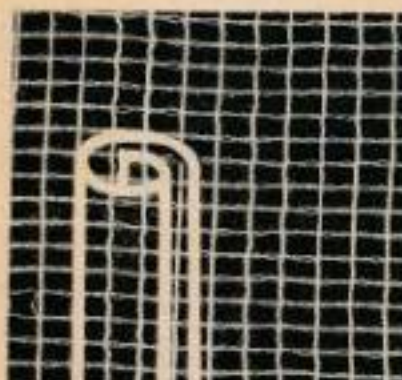

⑲

⑮ Holzkorb aus grünen Weiden, mit Bodenleisten.  
Best.-Nr. 6361/23 38 cm Bodenlänge MDN 17,75

⑯ Kartoffelhorde aus Weichholz, einseitig gehobelt, gelb gebeizt, mit Spannhebelverschlüssen.  
Best.-Nr. 6272/10 67 x 46 x 85 cm für 2 1/2 Ztr. MDN 27,-  
Best.-Nr. 6272/11 85 x 67 x 95 cm für 5 Ztr. MDN 33,75

⑰ Zuckersack aus besonders haltbarem Mischgewebe, gereinigt, zum Transport von Kartoffeln, Obst, Gemüse, Kohlen usw. gut geeignet.  
Best.-Nr. 4691/01 ca. 60 x 115 cm MDM 3,60

⑱ Wasserschlauch, Gummi mit Einlage, in Längen von 20 bis 30 m.  
Best.-Nr. G 6498/11 1/2 " m MDN 1,20  
Best.-Nr. G 6498/12 3/4 " m MDN 2,10

⑲ DEDERON-Maschendraht, 150 cm breit, 6 x 6 cm Maschenweite, in Rollen à 25 m.  
Best.-Nr. 6437/15 Rolle MDN 81,25

⑲ Fliegengaze, PCU-Gewebe, gelb, 90 cm breit.  
Best.-Nr. 6446/11 m MDN 3,50

⑲ Kükengewebe aus PVC, 100 cm breit, 3,5 x 2,0 cm Maschenweite, in Rollen à 25 m. Standfest.  
Best.-Nr. 6437/06 Rolle MDN 67,50



# BÜRSTENMANN · Dieses Zeichen bürgt für Qualität

① **Zimmerbesen**, Roßhaar-DEDERON-Mischung, siebenreihig, mit Bart, Schnittlänge 6,5 cm, Handeinzug.  
Best.-Nr. 6311/16 MDN 8,20

② **Handfeger**, Roßhaar-DEDERON-Mischung, 6reihig, 6 cm Schnittlänge, Handeinzug.  
Best.-Nr. 6312/15 MDN 4,40

③ **Kleiderbürste**, reine Borsten, 8reihig.  
Best.-Nr. 6331/96 MDN 3,80

④ **Wärmflasche** aus Gummi, in verschiedenen Farben.  
Best.-Nr. 6491/13 27 x 20 cm MDN 6,-

⑨ **Bohnerbürste**, Körper Gußeisen, farbig lackiert, mit Filzumrandung, 4gelenkig, Mischborsten. Gewicht 5 kg.  
Best.-Nr. 6332/23 23 x 15 cm MDN 14,55

⑩ **Bohnergerät** zum Auftragen des Bohnerwaxes. Kunststoffgehäuse, Bohnerfläche aus Schaumgummi. Dieses Gerät ist der Hausfrau willkommen, weil es leicht in der Handhabung und sparsam im Wachsverbrauch ist.  
Best.-Nr. 6332/29 20 x 15 cm MDN 27,-

⑪ **Teppichkehrer**, Plastgehäuse, Plasträder, mit zwei nach unten zu öffnenden Staubklappen. Die kräftige

⑮ **Ringpinsel**, Malerqualität.

Best.-Nr. 6351/21	Größe 2	MDN 1,10
Best.-Nr. 6351/22	Größe 4	MDN 1,90
Best.-Nr. 6351/23	Größe 6	MDN 3,00

⑯ **Malerbürste**, Malerqualität. Einlage: Borsten und Haar gemischt. Mantel: Naturborsten gebleicht. 82 mm Schnittlänge.  
Best.-Nr. 6356/12 17,5 x 8 cm MDN 17,00

⑰ **Flächenstreicher** zum Bestreichen der Tapeten mit Kleister. Auch zum Streichen der Wände vortrefflich geeignet. 60 mm Borstenlänge.  
Best.-Nr. 6356/21 MDN 7,20

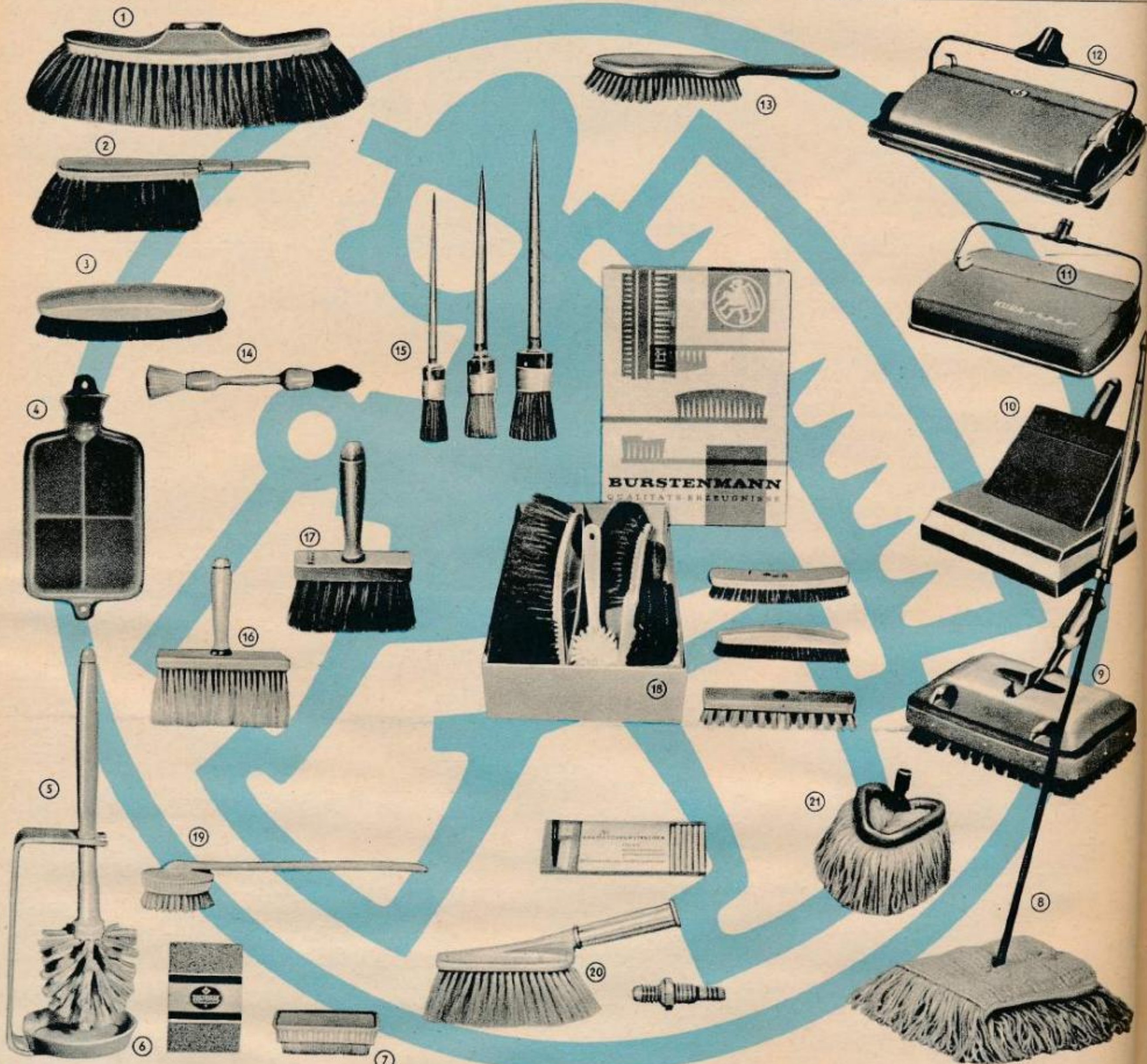

⑤ **Klosettbürstengarnitur**, weiß, mit farbiger Schale.  
Best.-Nr. 6341/62 MDN 3,75

⑥ **Viskoseschwamm**, beste Qualität.  
Best.-Nr. 6493/02 13 x 9 x 4 cm MDN 1,85

⑦ **Handbürste** mit angespritzten Borsten, Plastkörper farbig.  
Best.-Nr. 6321/12 MDN 0,85

⑧ **Mop** mit elastischem Stiel, ermöglicht müheloses und bequemes Reinigen auch unter den Möbeln. Eingeknüpft Fransen, gute Qualität.  
Best.-Nr. 6311/99 MDN 8,80

Rundbürste sorgt für intensive Reinigung. 4teiliger zusammensteckbarer Stahlrohrstiel, 1 Bürstenkamm.  
Best.-Nr. 6331/46 22 x 17 cm MDN 12,55

⑫ **Teppichkehrmaschine**, formschönes Metallgehäuse, bunt lackiert. Sie reinigt Teppiche und Brücken leicht, schnell und gründlich.  
Best.-Nr. 6331/45 31 x 23 cm MDN 25,50

⑬ **Teppichbürste**, PCU-Borsten, braun, 5reih., mit Bart.  
Best.-Nr. 6331/41 MDN 1,55

⑭ **Möbelpinsel**, doppelseitig.  
Best.-Nr. 6331/85 MDN 2,35

⑱ **Bürstengarnitur für den Haushalt**, im Karton: je 1 Besen, Handfeger, Schrubber, Scheuer-, Glanz-, Schmutz-, Auftrag-, Kleider-, Möbel-, Küchen-, Bade-, Nagelbürste, Butterpinsel.  
Best.-Nr. 6341/98 MDN 29,30

⑲ **Badebürste** mit einschraubbarem Stiel, rund, Plastkörper farbig.  
Best.-Nr. 6321/21 MDN 2,90

⑳ **Autowaschbürste** für Wasseranschluß, mit Seitenstößchen. Naturborsten/Naturhaar gemischt, elastischer Kunststoffkörper.  
Best.-Nr. 6333/71 MDN 10,85

㉑ **Mop**, der praktische Helfer im Haushalt.  
Best.-Nr. 6311/93 MDN 3,80



# Haushaltgeräte, die sich im täglichen Gebrauch bewähren



Geschirr-kombination



Fruchtensaft



Schnellkochtopf

Union

25

① Elektropf, Aluminium, mit plangeschliffenem, verstärktem Boden, 22 cm Ø, 17 cm hoch.  
Best.-Nr. 6522/01 | 6 l Fassungsvermögen | MDN 18,50

② Elektropf, Aluminium, mit plangeschliffenem, verstärktem Boden, 18 cm Ø, 15 cm hoch.  
Best.-Nr. 6522/02 | 3,5 l Fassungsvermögen | MDN 14,70

③ Schmortopf, mit Deckel, Aluminium, 20 cm Ø.  
Best.-Nr. 6521/01 | 3 l Fassungsvermögen | MDN 4,35

④ Tee-Ei mit Tropfschale, farbig eloxiert.  
Best.-Nr. 6529/15 | MDN 1,20

⑤ Fleischtopf mit Deckel, Aluminium, 18 cm Ø.  
Best.-Nr. 6521/06 | 2,5 l Fassungsvermögen | MDN 4,25

⑥ Wasserbadkocher mit Flöte, Aluminium. Verwendet man den Kocher, dann ist ein Anbrennen bzw. Überkochen der Milch nicht möglich. Auch als Dämpfer für Gemüse geeignet.  
Best.-Nr. 6521/05 | 2 l Fassungsvermögen | MDN 6,55

⑦ Trichter, 10 cm Ø, aus Weißblech.  
Best.-Nr. 6549/09 | MDN 0,66

⑧ Tauchsiedertopf, mit Deckel, Aluminium, 12 cm Ø.  
Best.-Nr. 6521/07 | 2,5 l Fassungsvermögen | MDN 4,20

⑨ Milchtapf mit Ausgußrand, Aluminium, 14 cm Ø.  
Best.-Nr. 6521/08 | 2 l Fassungsvermögen | MDN 2,25

⑩ Kaffeefilter, Aluminium, mit 1 Paket Filterpapier.  
Best.-Nr. 6529/07 | 9,4 cm Ø | MDN 3,02

⑪ Flötenwasserkessel, Aluminium, poliert, mit wärmeabweisendem Griff, 20 cm Ø.  
Best.-Nr. 6525/03 | 2,5 l Fassungsvermögen | MDN 4,25

⑫ Rehrückenform, Aluminium.  
Best.-Nr. 6529/13 | 26 cm lang | MDN 1,05

⑬ Ausstechformen im Karton, in 10 verschiedenen Formen, aus Weißblech.  
Best.-Nr. 6541/03 | MDN 2,25

⑭ Obstkuchenform, Aluminium.  
Best.-Nr. 6529/14 | 28 cm Ø | MDN 2,05

⑮ Backblech, 45 x 32 cm.  
Best.-Nr. 6541/02 | MDN 1,50

⑯ Springform, Aluminium, mit Waffelboden.  
Best.-Nr. 6529/03 | 27 cm Ø | MDN 3,50

⑰ Napfkuchenform, Aluminium.  
Best.-Nr. 6529/05 | 24 cm Ø | MDN 3,50

⑱ Kastenkuchenform, Aluminium, oben 29 cm lang und 12 cm breit, 8 cm hoch.  
Best.-Nr. 6529/04 | MDN 1,80

⑲ Proviantdose, Aluminium, 21 cm lang, 14 cm breit, 7 cm hoch.  
Best.-Nr. 6529/17 | MDN 4,50

⑳ Brotdose, silbermatt, Aluminium, 5 cm hoch.  
Best.-Nr. 6529/16 | MDN 1,65

㉑ Wasserkessel, Aluminium, farbig eloxiert, mit wärmeabhaltendem Flechtgriff.  
Best.-Nr. 6525/01 | 1 l Fassungsvermögen | MDN 11,10

㉒ Wasserkessel, Aluminium, hochglanzpoliert, mit farbig eloxiertem Deckel, mit isoliertem Griff aus Plast, 20 cm Ø.  
Best.-Nr. 6525/02 | 3 l Fassungsvermögen | MDN 17,10

㉓ Geschirrkombination „Vom Herd zum Tisch“, Aluminium, glanzeloxiert. Das Sortiment ist so zusammengestellt, daß für Gerichte verschiedener Art die jeweils benötigten Gefäße vorhanden sind. Diese sind in ihrer Gesamtheit für einen 4-Personen-Haushalt ausreichend. Der Wasserbadeinsatz des Gemüsetopfes verhindert das Anbrennen der Speisen und das Überkochen der Milch. Durch die Eloxierung ist das Geschirr immer immun gegen alle bekannten Haushaltsäuren wie Essig, Senf usw.  
Best.-Nr. 6527/01 | MDN 78,75

㉔ Fruchtensaft, Aluminium, 5 kg Fassungsvermögen des Fruchtkorbes. Der kombinierte Entsafter eignet sich zum Entsaften und Einkochen.  
Best.-Nr. 6524/01 | MDN 28,75

㉕ Schnellkochtopf „Union“ in neuer verbesserter Ausführung. Er gehört zum modernen Haushalt, spart Zeit, Energie und verhilft zu einer gesunden, vitaminreichen Kost. Die Garzeit im Schnellkochtopf beträgt  $\frac{1}{2}$  der üblichen, da die Speisen unter Dampfdruck und Ausschluß von Sauerstoff gekocht werden. Die Innenausstattung besteht aus 3 Einsätzen, die das Kochen einer kompletten Mahlzeit ermöglichen. Verwendung für Elektro-, Gas- und Kohleherde möglich. Ausführung Aluminium eloxiert, mit Drahteinsatz, Boden plangeschliffen, verbessertes Ventil, Gummidichtung, Bajonettverschluß. Bedienungs- und Kochvorschriften liegen jedem Gerät bei. 22,9 cm Ø. Gütezeichen 1. 5 Jahre Garantie.  
Best.-Nr. 6521/02 | 7 l Fassungsvermögen | MDN 62,10  
Best.-Nr. 6521/03 | 9 l Fassungsvermögen | MDN 65,70



# UNSER MOTTO: Stets zufriedene Kunden durch Qualitätswaren!

① Babyschale zur Haushalt-Laufgewichtswaage, aus Stahlblech, elfenbeinfarbig lackiert.

Best.-Nr. 6587/02 MDN 5,35

② Haushalt-Laufgewichtswaage, Gehäuse aus Stahlblech, farbig lackiert, mit Chromschale.

24 Monate Garantie.

Best.-Nr. 6587/01 MDN 32,-

③ Rollbrotkasten, farbig lackiert.

Best.-Nr. 6549/10 MDN 14,60

④ Rouladennadeln aus nichtrostendem Stahl.

Best.-Nr. 6599/04 Schachtel à 10 Stck. MDN 0,60

⑤ Mokka-Mühle „Ideal“, elfenbeinfarbig lackiert, mit zusammenlegbarer Doppelgelenkkurbel.

Best.-Nr. 6583/02 MDN 6,20

⑥ Brotschneidemaschine. Gehäuse, Stellwinkel, Einstellvorrichtung und Kurbel aus hochglanzpoliertem Leichtmetall, mit Sperlacartaufgabe, Messer aus rostfreiem Stahl, 16 cm Ø.

Best.-Nr. 6582/01 MDN 36,50

⑦ Gaskochertisch, weiß bzw. elfenbeinfarbig lackiert, zusammenlegbar. 60 cm lang, 30 cm breit, 72,5 cm hoch.

Best.-Nr. 6549/12 MDN 16,80

⑧ Kohlschaufel, schwarz lackiert, mit Holzstiel.

Best.-Nr. 6546/02 MDN 0,57

⑨ Brikettzange, schwarz lackiert.

Best.-Nr. 6540/01 MDN 1,05

⑩ Kehrschaufel, emailliert.

Best.-Nr. 6513/02 MDN 1,60

⑪ Topfreiniger aus Metall, gebündelt zu 10 Stck.

Best.-Nr. 6599/01 MDN 1,45

⑫ Metalltuch zum Reinigen von Parkettfußböden, eignet sich gleichzeitig zur Beseitigung alter Farbrückstände.

Best.-Nr. 6599/02 MDN 0,67

⑬ Abfalleimer „Sesam“, weiß bzw. farbig lackiert, mit herausnehmbarem Einsatz. 14 l Fassungsvermögen, ca. 6,5 kg Gewicht, 37 cm hoch, Boden 27 cm Ø.

Best.-Nr. 6547/01 MDN 31,75

⑭ Reibemaschine mit 4 verschiedenen Trommeln, Trichter aus Weißblech, Kurbel lackiert. Sie eignet sich zum Schneiden und Zerkleinern von rohen und gekochten Kartoffeln, Gurken, Möhren, Schnittbohnen und dgl.

12 Monate Garantie.

Best.-Nr. 6585/02 MDN 14,75

⑮ Kartoffelreibe- und Gemüseschnitzel-Maschine. Alu-Gehäuse, mit Einbrennlack innen und außen lackiert, mit je einer verzinnnten Reibescheibe für rohe und gekochte Kartoffeln sowie einer Schnitzscheibe für Gemüse.

Best.-Nr. 6585/01 MDN 18,65

⑯ Mandelreibe zum Zerkleinern von Mandeln und Nüssen sowie zum Reiben von Semmeln.

12 Monate Garantie.

Best.-Nr. 6585/03 MDN 4,55

⑰ Bohnenschneidemaschine, Stahlblechdurchführung, lackiert, gehärtete Stahlmesser, 2 Einstecköffnungen.

Best.-Nr. 6586/01 MDN 6,90

⑱ Passiersieb, 18 cm Ø, mit Polystyroleinlage.

Best.-Nr. 6591/02 MDN 1,70

⑲ Stabilsieb, 7 cm Ø, mit Polystyroleinlage.

Best.-Nr. 6591/01 MDN 0,52

⑳ Kartoffelpresse, feuerverzinkt, Öffnung 8,5 x 8,5 cm.

Best.-Nr. 6542/02 MDN 4,45

㉑ Geschenkbeutel, enthaltend 1 Spiralschläger, 1 Suppenschläger, 1 Kartoffelstampfer.

Best.-Nr. 6592/01 MDN 3,-

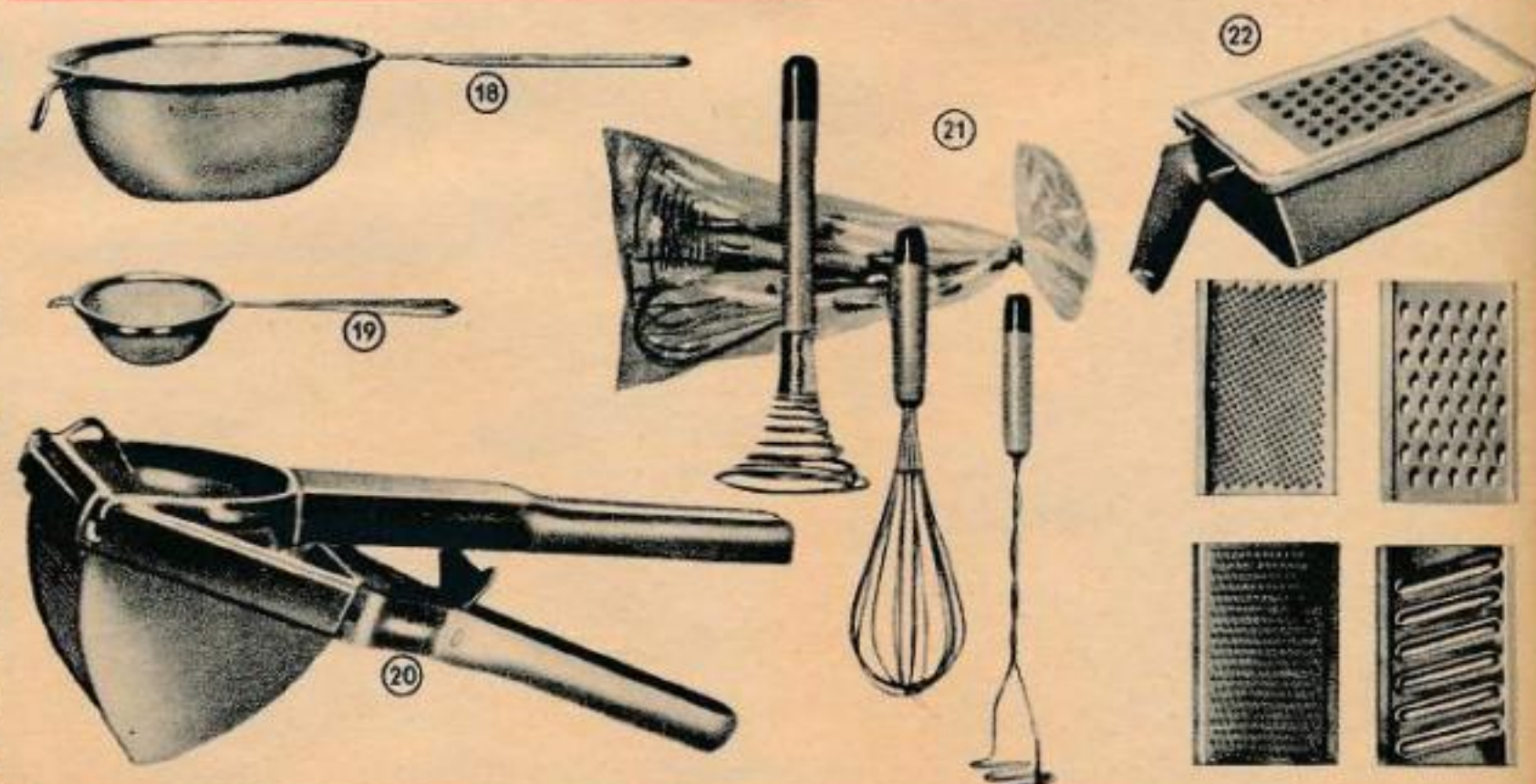
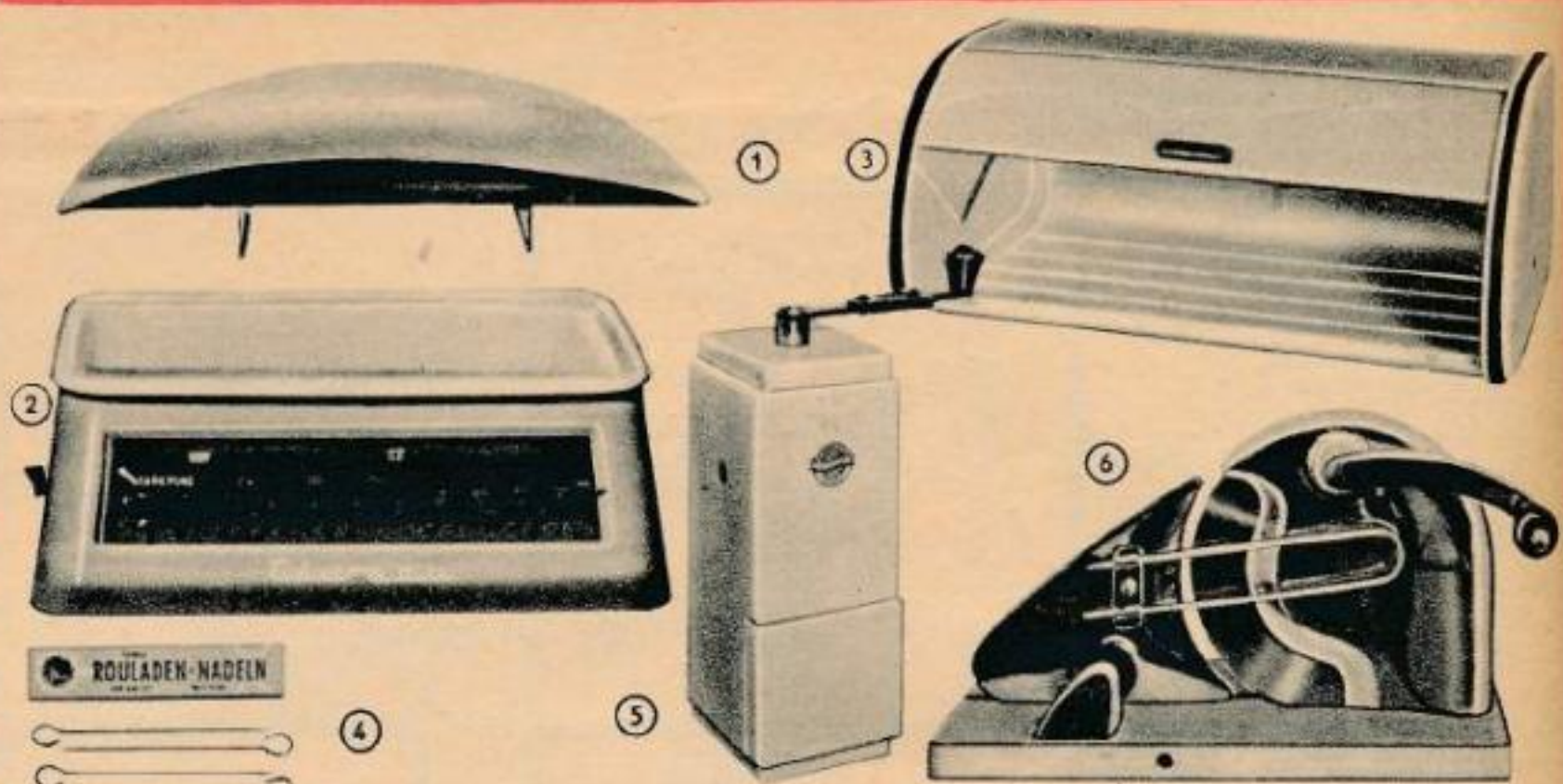



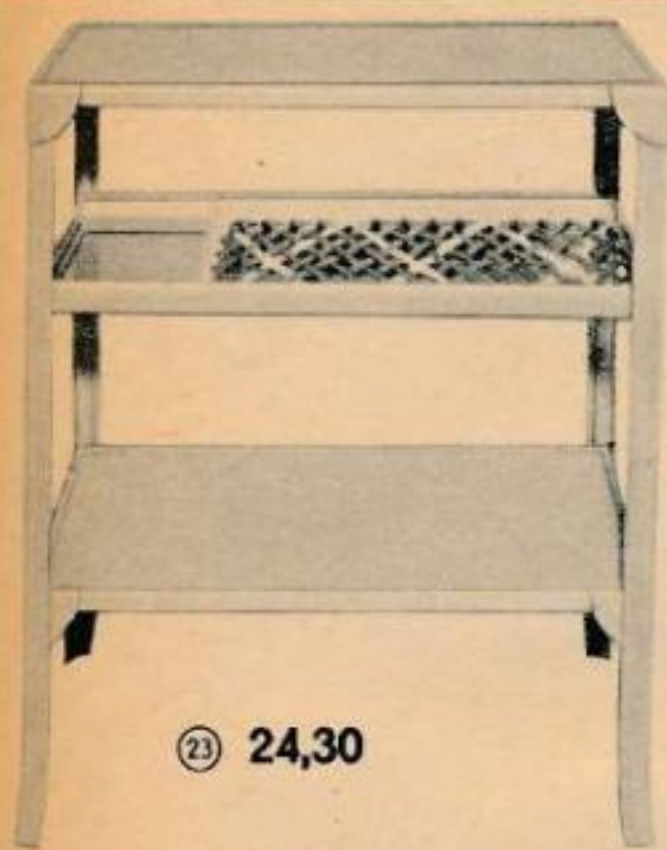

23 24,30



24



25

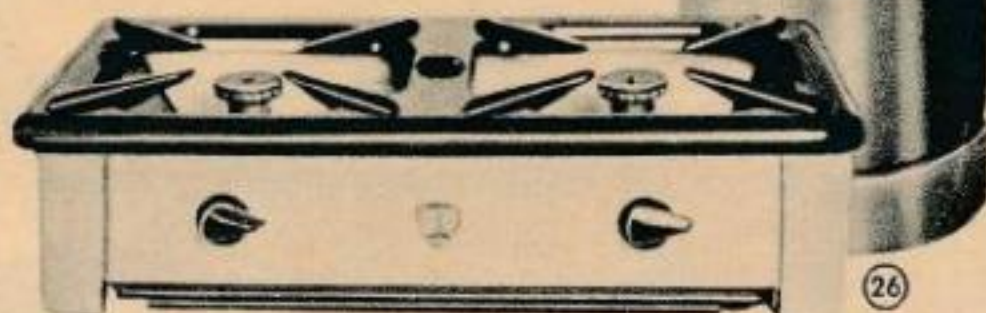

26

22 **Kastenreibe** aus Plast, mit auswechselbaren Hobeln, bestehend aus Hobel mit grober Reibfläche, Hobel mit feiner Reibfläche, Gemüsehobel und Gurkenhobel.

Best.-Nr. 6542/03

MDN 4,95

23 **Mehrzweckisch** für Küche, Haushalt und Camping. Zerlegbar, ohne Schrauben, mit Einsteckvorrichtung. Modell 503, mit Zwischenboden aus Kunststoffgeflecht und Abdeckplatte, Montageanleitung liegt bei. Größe: 32 x 58 x 70 cm, ca. 6 kg Gewicht. Material: Eisenblech, Ofenlack farbig.

Best.-Nr. 6549/14

MDN 24,30

24 **Wärmflasche**, rein Messing mattiert.

Best.-Nr. 6549/01

MDN 9,50

25 **Gasanzünder** mit rotierender Rundfeile.

Best.-Nr. 6594/02

MDN 1,45

26 **Propan-Haushalt-Gaskocher**, 2flammig, 51 cm lang, 27 cm breit, 14 cm hoch. Mit einer 5-kg-Propangasflasche ohne Regler und Schlauch. 6 Monate Garantie für den Propangaskocher. Vor Kauf dieses Kochers mit Flasche verpflichtet sich der Käufer mit Unterschrift, das hierfür gültige Gesetz zu beachten und den Regler mit Schlauch durch einen Fachmann an dem Gerät anbringen zu lassen.

Best.-Nr. 6727/01

1. Wahl

MDN 96,05

27 **Einkochapparat** mit Thermometer und Federklammerung, feuerverzinkt. Für ca. 6 Litergläser.

Best.-Nr. 6531/01

24 l

MDN 29,-

28 **Zangendosenöffner „Record“** mit Schneidrolle, der zweckmäßige und preisgünstige Öffner für alle Dosentypen. Er garantiert einen sauberen und glatten Schnitt.

Best.-Nr. 6595/01

MDN 2,10

29 **Einkochbügel**, verstellbar von 6 bis 12 cm. Geeignet zum Verschließen für alle Einkochgläser.

Best.-Nr. 6593/01

Beutel mit 5 Stück

MDN 3,15

30 **Pflaumenentkerner**. In einem Arbeitsvorgang wird die Frucht entkernt, an einer Seite aufgeschnitten und an 3 Seiten aufgeritzt.

Best.-Nr. 6586/04

MDN 7,-

31 **Kirschentkerner** mit Schraubzwinge, an jedem Tisch zu befestigen.

Best.-Nr. 6586/06

MDN 6,05

32 **Universalglasöffner „Bewalux“**, verwendbar für Einkochgläser sämtlicher Größen und Typen.

Best.-Nr. 6595/03

MDN 1,40

33 **Passiermaschine „Flotte Lotte“**, zum Passieren von gekochten Hülsenfrüchten, Äpfeln, Kartoffeln. 17 cm Ø.

Best.-Nr. 6586/07

MDN 6,90

34 **Garnitur**, bestehend aus Korkenzieher, Flaschenöffner, Kuchenrädchen und Kartoffelschäler, verpackt im Perfolbeutel.

Best.-Nr. 6596/01

MDN 1,70

35 **Messerschärfer**.

Best.-Nr. 6599/05

MDN 2,50

36 **Fleischwolf** Größe 8, Schneidteile aus Stahl, gehärtet und geschliffen, verzinkte Ausführung.

12 Monate Garantie.

Best.-Nr. 6581/02

MDN 19,30

37 **Glockenkorkenzieher** ganz aus Metall, vernickelt.

Best.-Nr. 6596/02

MDN 5,80

38 **Hobel im Satz**, 4teilig, bestehend aus Hobel mit grober Reibfläche, Hobel mit feiner Reibfläche, Gurkenhobel und Gemüsehobel.

Best.-Nr. 6542/01

MDN 4,35

39 **Isolierkanne**, farbig.

Best.-Nr. 6158/44

1 l Fassungsvermögen

MDN 18,60

40 **Thermos-Butterdose**.

Best.-Nr. 6158/31

300 g Fassungsvermögen

MDN 6,50

41 **Isoliergefäß**, in dem fertig gekochte Speisen garantiert einige Stunden heiß bleiben und sich so gut transportieren lassen.

Best.-Nr. 6158/21

1 l Fassungsvermögen

MDN 8,80

42 **Isolierflasche**.

Best.-Nr. 6158/12

½ l Fassungsvermögen

MDN 3,50

43 **Heimsprudler „Medi“** mit 12 Kohlensäurepatronen, ein formschönes und überaus praktisches Gerät, mit dem Sie durch Hinzusetzen von Kohlensäure die verschiedensten köstlichen Getränke mixen können.

Best.-Nr. 6586/02

MDN 53,80

44 **Stahlgeldkassette** mit Einsatz, 22 x 17 x 9 cm.

Best.-Nr. 6545/01

MDN 18,10





# Für Beruf und Haushalt – gutes Material in einwandfreier Verarbeitung

① **Schinkenmesser**, rostfrei, Buchenholzheft gebeizt.  
Best.-Nr. 6571/05 | 25 cm | MDN 3,65

② **Wurstmesser** mit Wellenschliff, rostfrei, Buchenholzheft gebeizt.  
Best.-Nr. 6571/03 | 25 cm | MDN 3,10

③ **Blockmesser**, rostfrei, Buchenholzheft gebeizt.  
Best.-Nr. 6571/06 | 20 cm | MDN 3,50

④ **Rindschlachter**, rostfrei, Buchenholzheft gebeizt.  
Best.-Nr. 6571/08 | 18 cm | MDN 2,40

⑤ **Brotsäge**, rostfrei, Buchenholzheft gebeizt.  
Best.-Nr. 6572/05 | 18 cm | MDN 2,75

⑥ **Petersilien-Wiegemesser**, doppelt, rostfrei.  
Best.-Nr. 6572/09 | MDN 5,25

⑦ **Wiegemesser**, rostfrei.  
Best.-Nr. 6572/08 | 20 cm | MDN 4,20

⑧ **Geflügelschere**, vernickelte und hochglanzpolierte Ausführung.  
Best.-Nr. 6574/01 | MDN 16,20

⑨ **Haushaltsschere**, Gütezeichen 1.  
Best.-Nr. 6574/03 | 16 cm | MDN 5,15

⑩ **Mehrzweckschere** zum Schneiden von Papier, Pappe und Draht bis zu einer Stärke von 1 mm.  
Best.-Nr. 6574/04 | MDN 6,35

⑪ **Fleischerstahl** mit schwarzlackiertem Holzgriff und Metallbeschlag.  
Best.-Nr. 6579/01 | MDN 5,15

⑫ **Haushaltstahl** mit lackiertem Holzgriff.  
Best.-Nr. 6579/02 | MDN 1,65

⑬ **Universalküchenmesser**, rostfrei, mit Wellenschliff.  
Best.-Nr. 6572/02 | 14 cm | MDN 2,20

⑭ **Polker**, rostfrei, Buchenholzheft gebeizt.  
Best.-Nr. 6571/10 | 13 cm | MDN 1,90

⑮ **Kopfmesser**, rostfrei, Buchenholzheft gebeizt.  
Best.-Nr. 6571/11 | 13 cm | MDN 1,90

⑯ **Stechmesser**, rostfrei, Buchenholzheft gebeizt.  
Best.-Nr. 6571/07 | 15 cm | MDN 1,80

⑰ **Fleischerhackmesser**, Normalstahl, Buchenholzheft gebeizt.  
Best.-Nr. 6571/02 | 19 cm | MDN 6,10

⑱ **Fleischerhaken**, verzinkt, S-Form, 6 x 120 mm.  
Best.-Nr. 6928/04 | MDN 0,35

⑲ **Frühstücksmesser** aus rostfreiem Stahl, mit Kunstharzgriff, 3 Stück im Geschenkkarton.  
Best.-Nr. 6572/06 | MDN 5,20

⑳ **Küchenmesser**, rostfrei, als 3teilige Garnitur im Schiebekarton.  
Best.-Nr. 6572/03 | MDN 3,-

㉑ **Garnitur Hausaltmesser**, rostfrei, bestehend aus einem Brotmesser mit Wellenschliff, 18 cm Klinglänge, 4 Gemüse- und Küchen-Messer in den Klinglängen 8, 9, 10 cm, davon 1 Messer mit Wellenschliff. Die ideale Garnitur für den Haushalt.  
Best.-Nr. 6572/10 | MDN 6,90

㉒ **Taschenmesser**, rostfreier Stahl, kleine und große Schneide.  
Best.-Nr. 6573/02 | MDN 4,40

㉓ **Taschenmesser**, rostfreier Stahl, kleine und große Schneide. Korkenzieher.  
Best.-Nr. 6573/03 | MDN 6,20

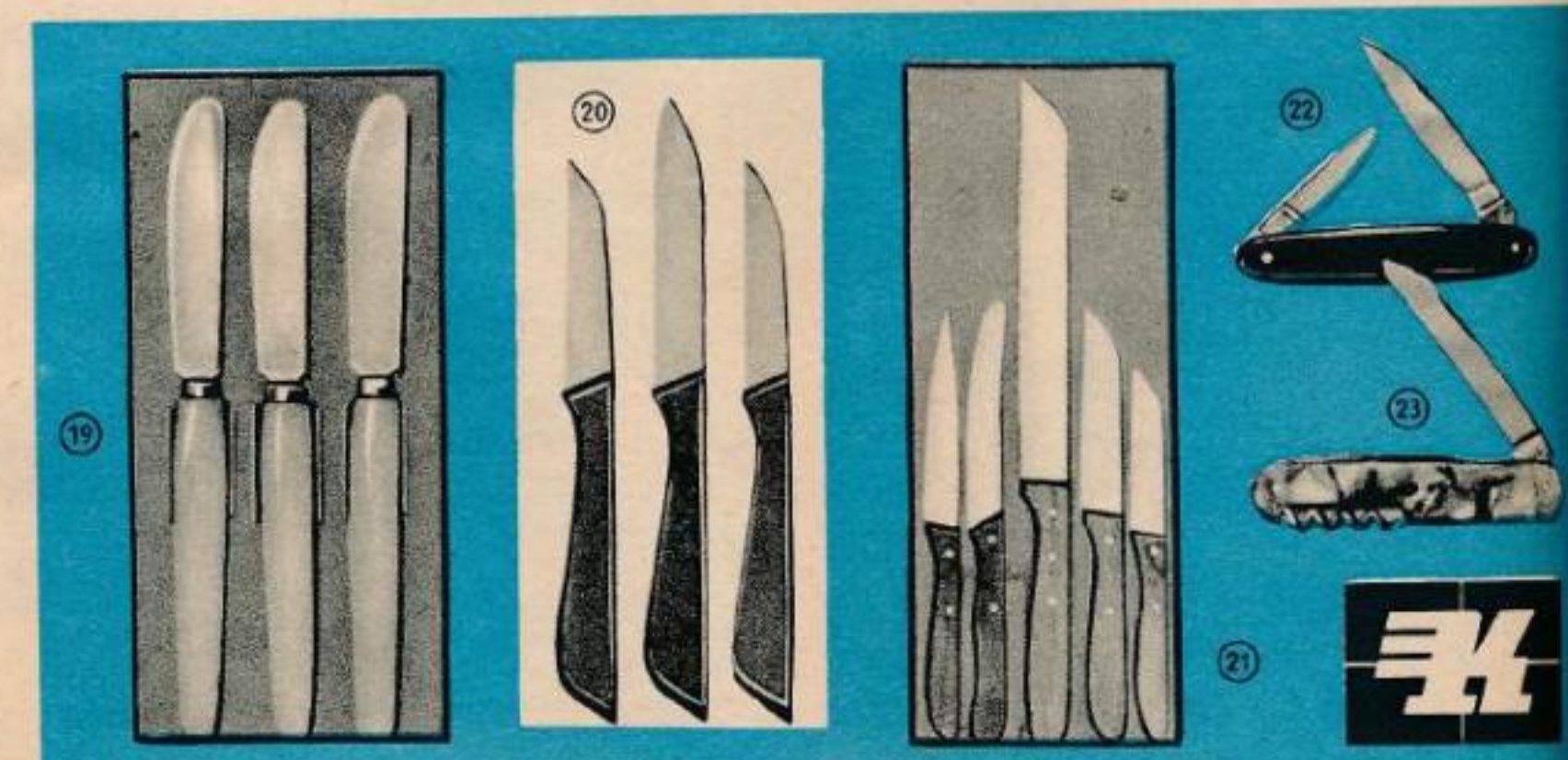
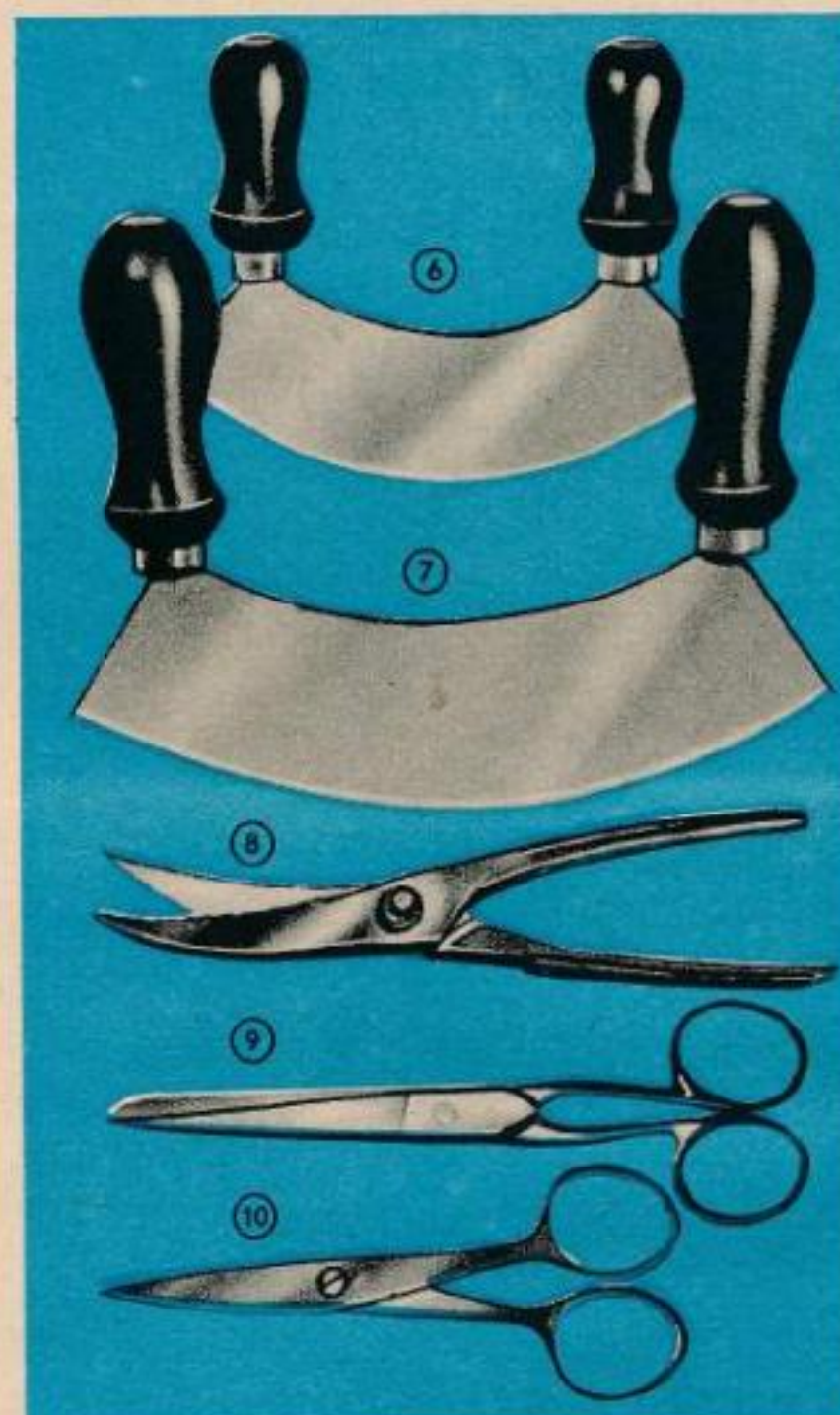
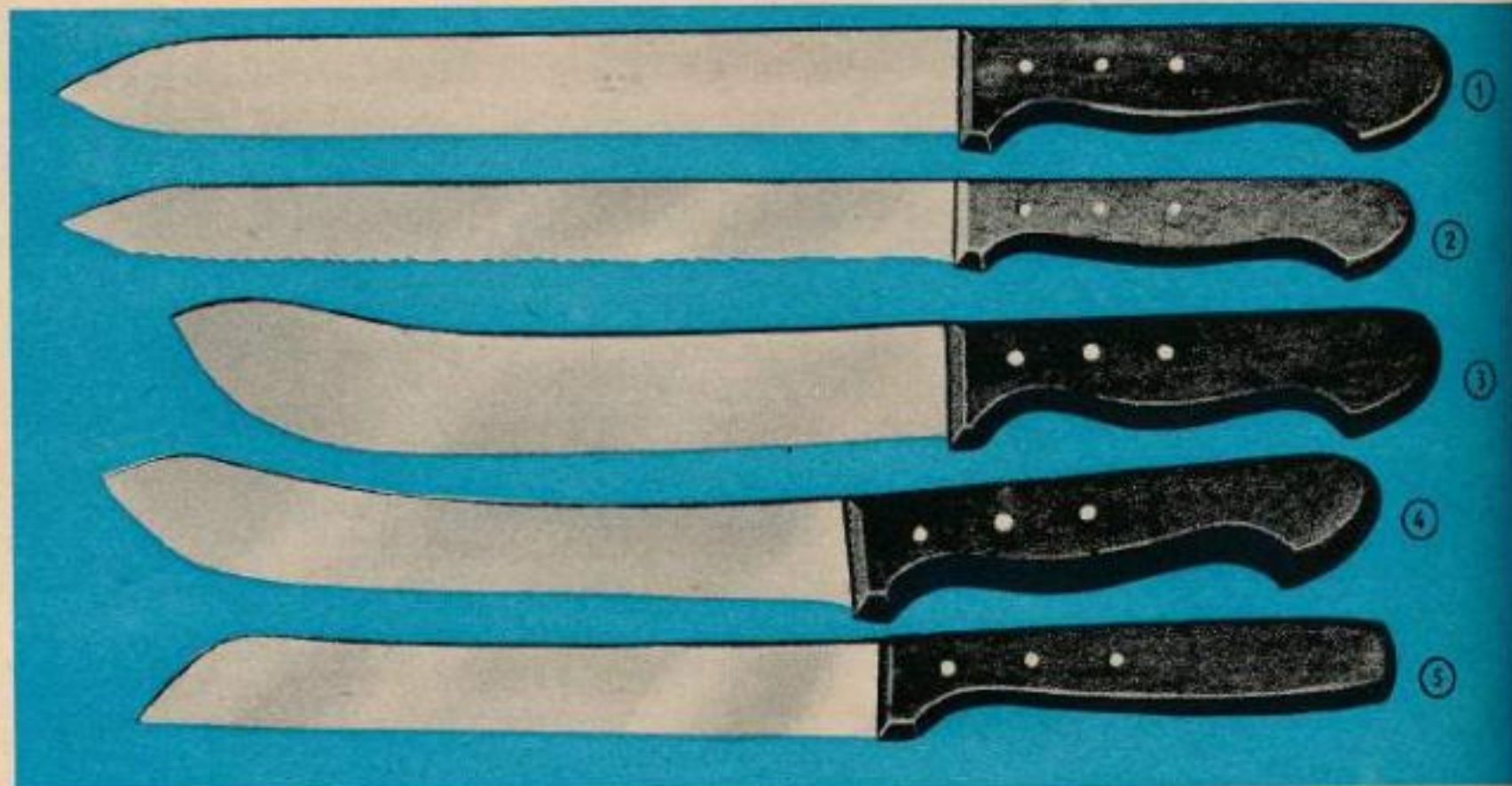





① **Dessertbesteck**, Modell 264, 4teilig, in dezenter Ausführung, aus nichtrostendem Edelstahl, Messer mit Wellenschliff.

Best.-Nr. 6552/01, Garnitur MDN 10,80

② **Menübesteck**, Modell 289, 4teilig, moderne Form, aus nichtrostendem Edelstahl, Messer mit Wellenschliff.

Best.-Nr. 6553/01, Garnitur MDN 14,45

③ **Menübesteck**, 4teilig, moderne Form, aus Aluminium, Messer mit Sägeschliff.

Best.-Nr. 6553/02, Garnitur MDN 4,05

④ **Etui für Menü- und Dessertbesteck.**

Best.-Nr. 6598/01 MDN 16,30

⑤ **Gemüselöffel**, Modell 264, aus nichtrostendem Stahl.

Best.-Nr. 6562/01 MDN 7,10

⑥ **Soßenschöpfer**, Modell 264, aus nichtrostendem Stahl.

Best.-Nr. 6563/01 MDN 10,20

⑦ **Suppenvorlegelöffel**, Modell 264, aus nichtrostendem Stahl.

Best.-Nr. 6562/02 MDN 15,90

⑧ **Menage**, eloxiert, 3teilig, für Salz, Pfeffer und Paprika.

Best.-Nr. 6567/02 MDN 7,20

⑨ **Löffelgarnitur**, bestehend aus 1 Schöpflöffel 9 cm Ø, 1 Schaumlöffel, 1 Milchlöffel 6 cm Ø und 1 Backschaufel, messingplattiert, vernickelt und verchromt.

Best.-Nr. 6566/01 MDN 6,85

⑩ **Kuchengabel**, Modell 264, aus nichtrostendem Stahl.

Best.-Nr. 6561/04 6 Stück MDN 9,30

⑪ **Kuchenbesteck**, rostfrei, bestehend aus 6 Kuchengabeln und 1 Tortenheber, im Schiebekarton.

Best.-Nr. 6561/01 MDN 17,10

⑫ **Shaker** aus Aluminium, eloxiert, mit eingebauter Zitronenpresse. Er dient zur Herstellung von Mixge-

tränken aller Art. Ein Rezeptheft liegt jedem Gerät bei. Schüttelmenge bis 250 cm<sup>3</sup>.

Best.-Nr. 6567/01 MDN 12,40

⑬ **Etui für 6 Kuchengabeln.**

Best.-Nr. 6598/02 MDN 4,05

⑭ **Tortenheber**, Modell 264, aus nichtrostendem Stahl.

Best.-Nr. 6566/03 MDN 9,45

⑮ **Nußbrecher** mit 2 Brechstellen, vernickelt.

Best.-Nr. 6566/05 MDN 1,45

⑯ **Zuckerzange**, Modell 200.

Best.-Nr. 6566/04 MDN 2,20

⑰ **Tortenhebergarnitur**, bestehend aus Tortenheber, Zuckerzange und Flaschenausgießer, verchromt, im Geschenkset.

Best.-Nr. 6566/08 MDN 6,95

⑱ **Kuchengabel**, Modell 289, aus nichtrostendem Stahl.

Best.-Nr. 6561/03 6 Stück MDN 10,20

Bei Reklamationen oder Umtauschwünschen bitte immer Bestellschein und Rechnung beifügen. Handelt es sich um per Post zugesandte Waren, dann außerdem die aufgeklebte Nummer des zugestellten Paketes mitteilen!





# Komet KM 6

## schafft's schneller



① Grundausstattung



Halbautomatische Küchenmaschine mit Zeitschaltuhr, die langwierige und anstrengende Küchenarbeiten in spielerisch technische Arbeitsprozesse verwandelt, welche in wenigen Minuten ausgeführt sind. Sie haben dadurch mehr Freizeit, mehr Lebensfreude, und vor allen Dingen wird eine Arbeitsteilung im eigenen Heim möglich. Außerdem wird durch die „Komet“ Ihre Tafel reichhaltiger, die Kost vitaminreicher, gesünder und bekömmlicher. Gleich- und Wechselstrom 220 V, 230 W, funktionsstört. Betriebszeit 30 Minuten ununterbrochen. Ausführliche Bedienungsanleitung liegt jedem Gerät bei. Gütezeichen 1.

12 Monate Garantie

① Küchenmaschine „Komet“ KM 6, Grundausstattung, bestehend aus:

Antriebsgerät mit Schalttafel und Zeitschaltuhr von 0 bis 8 Minuten;

Schüssel mit Deckel sowie Rühr- und Knetwerk, mit dem alle leichten Rührteige, Kartoffelpüree, Eischnee, Schlagsahne, Hefe- und Mürbeteige bereitet werden können. Fassungsvermögen der Schüssel: 2 kg, langsamlaufende Welle: Rührer 200 U/min, Knetter 45 U/min;

Reibe- und Schnitzelwerk zum Reiben von rohen Kartoffeln, Raspeln von Gemüse für Rohkost und Salate sowie zum Schneiden von Kraut, Kohlrabi, Gurken usw. Der Bohnenschnideinsatz zerkleinert Busch- und Stangenbohnen;

Mixaufsatz, 1 l Fassungsvermögen, mit Meß- und Tropf- becher. Der Mixaufsatz mixt Getränke, püriert Gemüse, Hülsenfrüchte, wiegt Fleischreste, Suppengrün und dient zur Herstellung von Mayonnaisen, Quarkspeisen usw.

Best.-Nr. 6631/16 MDN 286,-

### Zusatzgeräte für „Komet“ KM 6

② Bratschneidemaschine, nur mit Zwischengetriebe zu verwenden. Mit diesem Zusatzgerät können Sie außer Brot auch Dauerwurst, Schnittkäse und Schinken in beliebiger Stärke schneiden. Für Reste ist ein Resthalter vorhanden. Ein Fingerschutz ist ebenfalls angebracht. Das Rundmesser 160 mm Ø, ist aus rostfreiem Stahl gefertigt. 12 Monate Garantie.

Best.-Nr. 6631/22 MDN 61,-

③ Zwischengetriebe für Fleischwolf sowie Bratschneidemaschine. 105 U/min.

Best.-Nr. 6631/20 MDN 18,-

④ Zitruspresse zur Saftgewinnung aus Zitrusfrüchten.

Best.-Nr. 6631/19 MDN 13,-

⑤ Fleischwolf, nur mit Zwischengetriebe zu verwenden, zur Verarbeitung von rohem und gekochtem Fleisch.

Best.-Nr. 6631/21 MDN 28,-

⑥ Schlagmühle, 50 g Fassungsvermögen, zum Schlagen von Kristall- zu Puderzucker, Kaffeebohnen bis zu feinstem Mokka- staub.

Best.-Nr. 6631/17 MDN 22,-

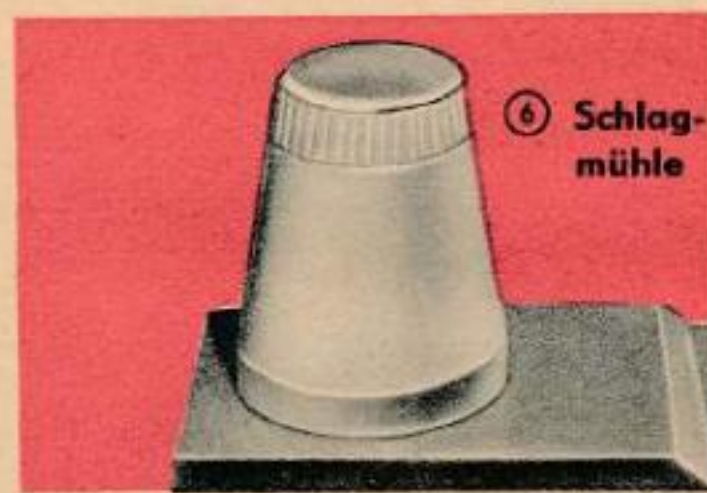
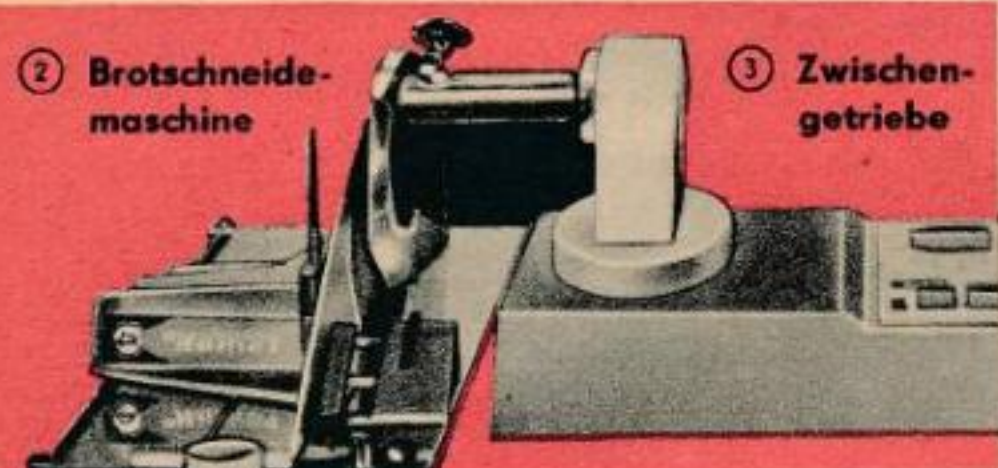

# Komet



Handrühr- und Mixergerät RG 3

A Schlagbecher für RG 3 zum Zerschlagen von Zucker und Kaffee. 30 g Fassungsvermögen.

Best.-Nr. 6631/33 MDN 13,80

B Handrühr- und Mixergerät RG 3, ausgerüstet mit 2 Rührhaken, 2 Schlagbesen und 1 Mixstab. Zur schnellen und bequemen Ausführung der vielfältigsten Küchenarbeiten, für jedes Gefäß verwendbar! Sie können Getränke mixen, gekochtes Gemüse pürieren, Teige aller Art rühren bzw. schlagen; Saßen, Speisen, Breie usw. quirlen

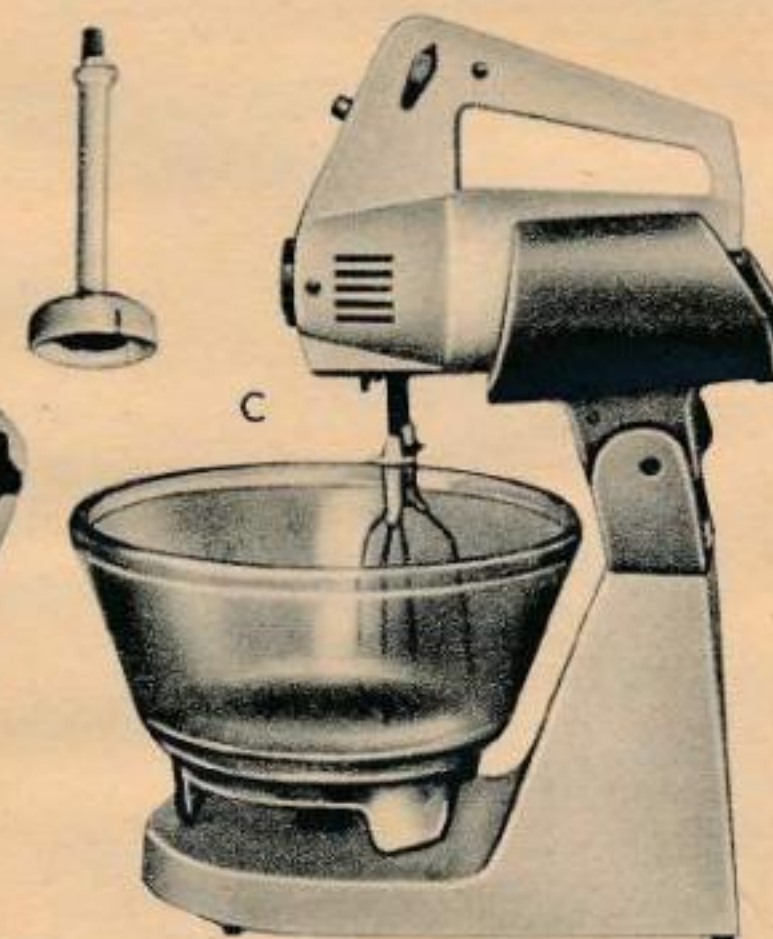

220 V Allstrom, 170 W, Benutzungsdauer 10 Minuten ununterbrochen. Gütezeichen 1. 12 Monate Garantie.

Best.-Nr. 6631/30 MDN 138,-

C Ständer mit Schüssel zum Handrühr- und Mixergerät RG 3, durch den ein selbsttätiges Arbeiten des Mixergerätes beim Rühren, Mahlen, Pürieren usw. erreicht wird. Dieses Gerät erleichtert einen Teil der körperlichen Arbeiten im Haushalt. Eine Gebrauchsanweisung liegt jedem Gerät bei. Gütezeichen 1.

12 Monate Garantie. Best.-Nr. 6631/31 MDN 35,-

### Unser Ersatzteilangebot:

a Scherkopf für Trockenrasierer TR 11, komplett. Best.-Nr. 6699/13 MDN 17,50

b Deckel für Schlagwerk- mühle SWM 1. Best.-Nr. 6699/09 MDN 0,33

c Schlagbesen für Handrühr- und Mixergerät RG 3. Best.-Nr. 6699/06 MDN 1,-

d Kneithaken für Handrühr- und Mixergerät RG 3. Best.-Nr. 6699/07 MDN 1,-

e Deckel für Schlagwerk- mühle SWM 2. Best.-Nr. 6699/10 MDN 0,41

f Düsenkopf für Zimmerspringbrunnen. Best.-Nr. 6699/12 MDN 0,20

g Mangeltuch für Haushaltswä- schemangel 1 HWT 3, 2,5 m lang. Best.-Nr. 6699/01 MDN 18,60

h Mixglas für Küchenma- schine „Komet“ KM 6. Best.-Nr. 6699/02 MDN 4,70

i Deckel für Mixglas. Best.-Nr. 6699/03 MDN 0,90

k Dichtungsring für Mixer zur KM 6. Best.-Nr. 6699/15 MDN 0,27

l Anschlußleitung für Trockenrasierer TR 11. Best.-Nr. 6699/14 MDN 2,85

m Deckel für Schlagmühle zur KM 6. Best.-Nr. 6699/04 MDN 0,40



# Mehr Freizeit durch moderne Küchenhilfen



Neuheit

④ **Glaserherd**, das moderne Haushaltgerät zum Kochen, Grillen, Dünsten, Braten, Backen und Einkochen. Oberteil als Wärmeplatte verwendbar. Deckel und Fuß Aluminium, hochglanzpoliert, Haube aus feuerfestem Glas. Bedienungsanleitung liegt jedem Gerät bei. Gleich- und Wechselstrom 220 V, 800 W. (Oberhitze 400 W, Unterhitze 400 W). Gütezeichen 1.  
12 Monate Garantie.

Best.-Nr. 6652/01 | MDN 69,75

⑤ **Doppelkochplatte** mit eingebautem Rückstrahlblech und 4-Takt-Schalter. 46 cm breit, 24 cm tief, 13,5 cm hoch, 8,5 kg Gewicht. Für 220 V Wechselstrom. Bei kleiner Platte Schalterstellung III = 800, II = 450, I = 350, I = 200 Watt, bei großer Platte III = 1200, II = 870, I = 350, I = 230 Watt. Gütezeichen 1.  
12 Monate Garantie.

Best.-Nr. 6653/14 | MDN 55,90

⑥ **Waffeleisen**, hochglanzpoliert, mit herzförmigem Waffelmuster, 23 cm Ø. 220 V Wechselstrom, 800 W. Anheizzeit 5-8 min. Genaue Bedienungsanleitung liegt jedem Gerät bei. Gütezeichen 1.  
12 Monate Garantie.

Best.-Nr. 6653/12 | MDN 34,75

⑦ **Meisterküche „Standard“**, die praktische Kleinküche für den Haushalt. Einfachste Handhabung, große Raumsparnis. Mit diesem Gerät können Sie backen, braten, dünsten, kochen, rösten. Ausführung Aluminium poliert. Für ca. 3 l Inhalt. 220 V, 500 W. Genaue Bedienungsanleitung liegt jedem Gerät bei. Gütezeichen 1.  
12 Monate Garantie.

Best.-Nr. 6652/04 | MDN 29,50

⑧ **Kochplatte**, abgedeckt, aus Stahlblech, weiß emailiert, 220 V, 750 W. 1000 g Gewicht. Gütezeichen 1.  
12 Monate Garantie.

Best.-Nr. 6653/11 | MDN 10,35

⑨ **Einzelkochplatte** mit eingebautem Rückstrahlblech. 25 cm breit, 25 cm tief, 13 cm hoch, 5,5 kg Gewicht. 220 V Wechselstrom. Schalterstellung III = 1200, II = 870 und I = 230 Watt. Gütezeichen 1. 12 Monate Garantie.

Best.-Nr. 6653/15 | MDN 33,20

⑩ **Meisterküche**. Mit Ober- und Unterhitze. Sie können backen, braten, dünsten und kochen. Ausführung Aluminium, poliert, ca. 3 l Inhalt. 220 V Wechselstrom, 500 W. Mit eingebautem automatischem Sprungkontakt-Temperaturregler. Genaue Bedienungsanleitung liegt jedem Gerät bei. Gütezeichen 1.  
12 Monate Garantie.

Best.-Nr. 6652/06 | MDN 50,-

⑪ **Reisetauchsieder** in farbiger Kunststofftasche, praktisches Zusatzgerät für den Haushalt und für die Reise. Kupferrohrheizkörper, glanzverchromt, PVC-Anschlußkabel mit Schukostecker. Gleich- und Wechselstrom 220 V, 300 W. Gütezeichen 1.  
12 Monate Garantie.

Best.-Nr. 6653/07 | MDN 5,25

⑫ **Tauchsieder**, wasserdicht, 1000 W, 220 V. Ein Gerät, das im Haushalt unentbehrlich ist. Gütezeichen 1.  
12 Monate Garantie.

Best.-Nr. 6653/06 | MDN 10,85



① **Schlagwerkmühle SWM 1** mit Drucktastenschalter. Gehäuse und Mahlbecher aus Plast. Bei einem Mahlvorgang können bis zu 30 g Kaffee gemahlen werden, ca. 40 sec Mahldauer. Bedienungsanleitung liegt jedem Gerät bei. Gleich- und Wechselstrom 220 V, 120 W. 2 Minuten Laufzeit. Gütezeichen 1.  
12 Monate Garantie.

Best.-Nr. 6634/02 | MDN 45,-

Neuheit

② **Schlagwerkmühle SWM 2**. Mit dieser neuen Schlagwerkmühle können Sie nicht nur Kaffee, sondern auch Reis, Zucker sowie anderes Mahlgut gleichmäßig und staubfein zermahlen. 30-40 sec. Mahldauer. Bis 50 g Fassungsvermögen. Mahlbecherinhalt = maximales

Mahlvolumen. Mit Drucktastenschalter. Gehäuse farbig eloxiert, Mahlbecher Klarsichtdeckel. 220 V Wechselstrom, 145 W Leistungsaufnahme, 1000 g Gewicht, KB 3 min, schutzisoliert, funktentstört. Bedienungsanleitung liegt jedem Gerät bei. Gütezeichen 1.  
12 Monate Garantie.

Best.-Nr. 6634/04 | MDN 49,50

③ **Kaffeemaschine „Moccadur“**, das formschöne Gerät für hohe Ansprüche, mit dem geschmackvoll geschliffenen Brühgefäß aus Saaleglas. Es ist leicht zu bedienen und bietet Ihnen die Gewähr für ein hocharomatisches Getränk. 220 V, 500 W, für 4-7 Tassen Inhalt. Gütezeichen 1.  
24 Monate Garantie.

Best.-Nr. 6653/08 | für 1 l Inhalt | MDN 105,90

## Ersatzteilangebot

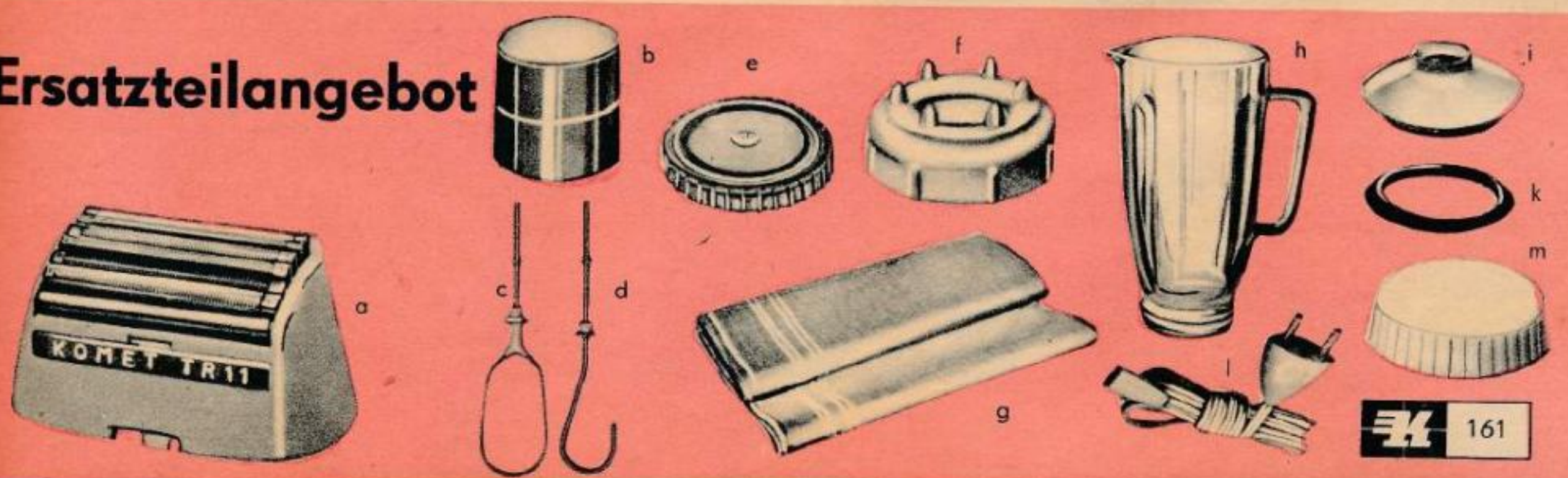



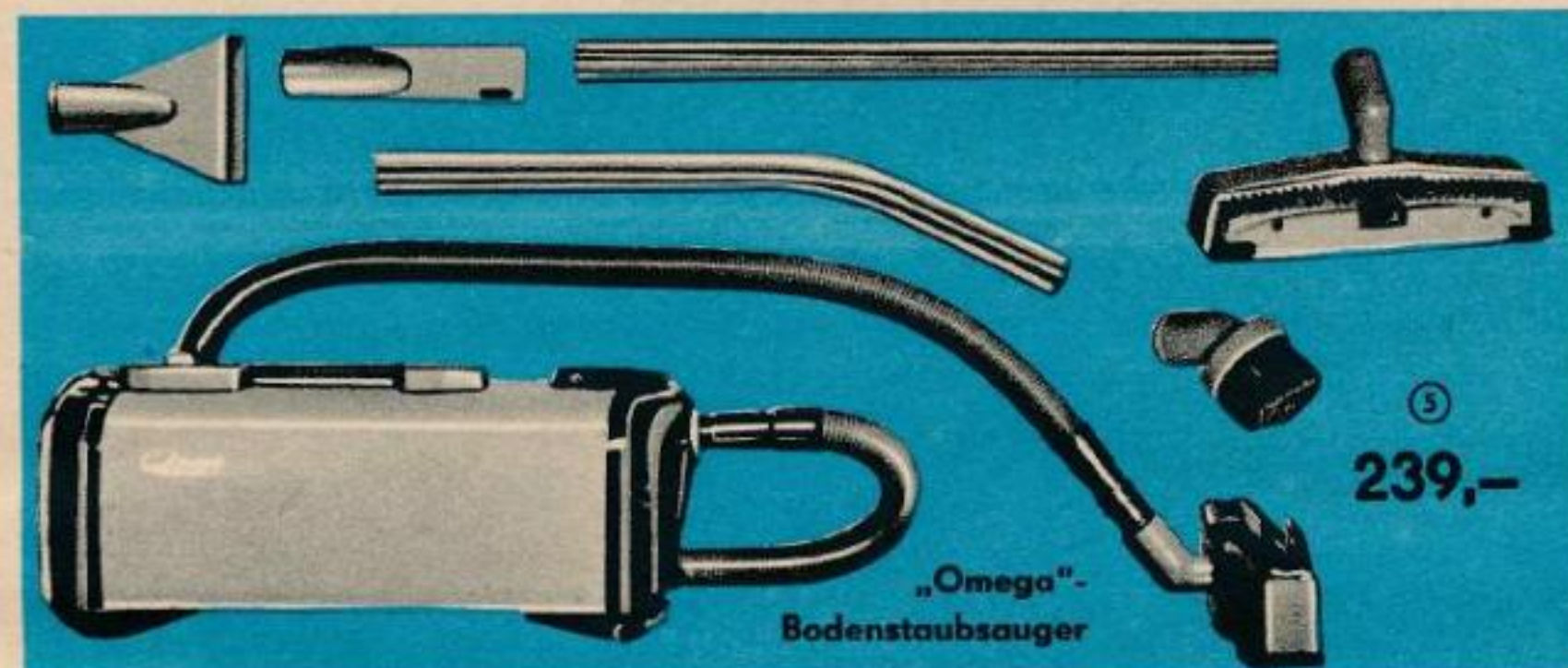
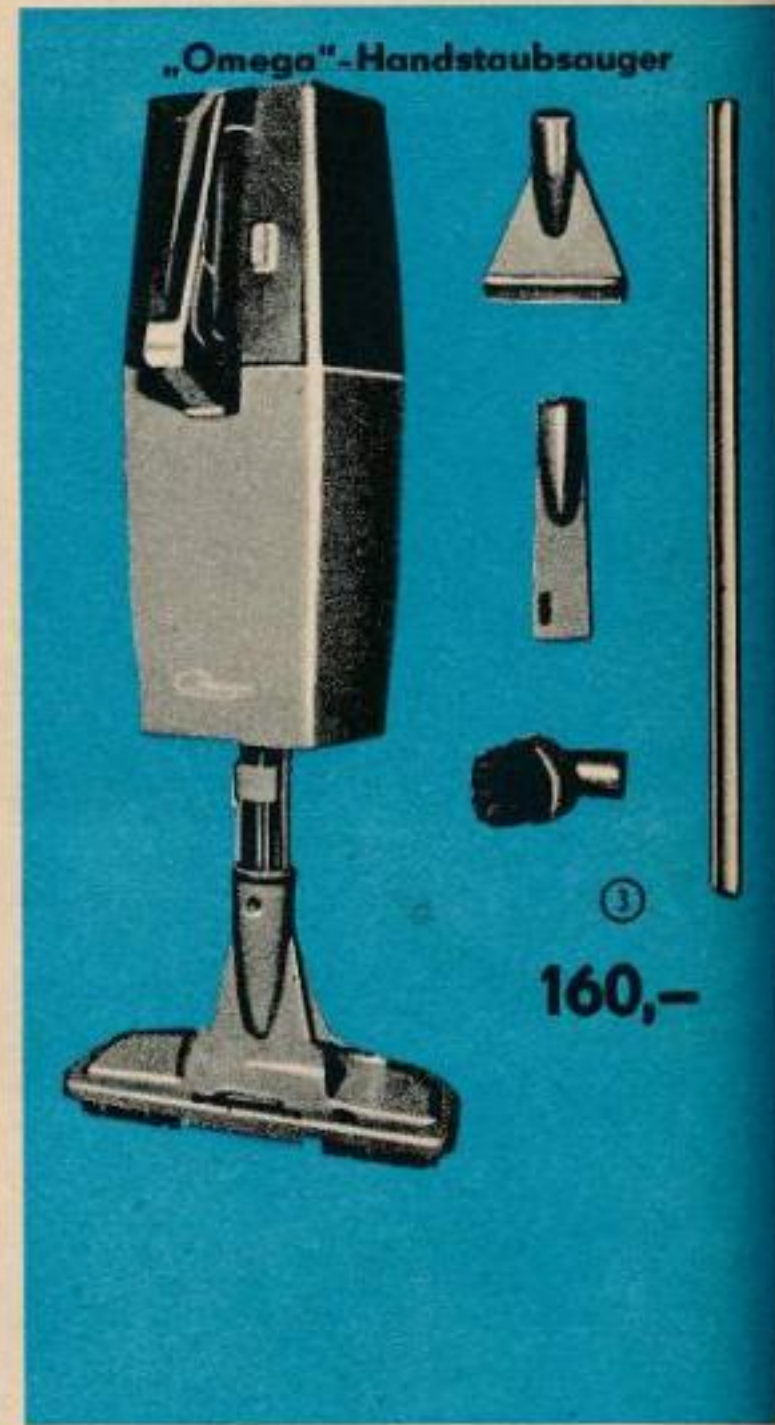
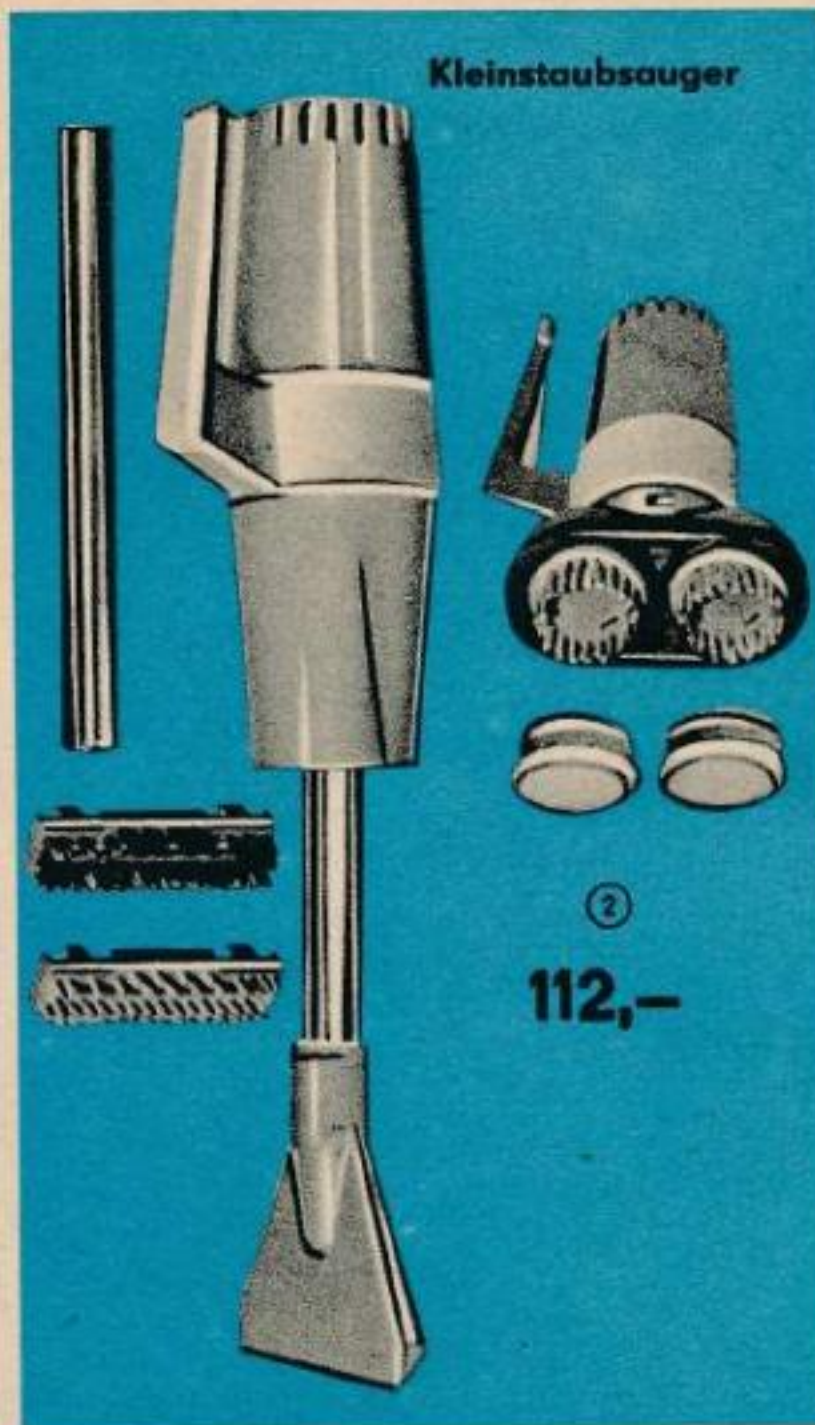
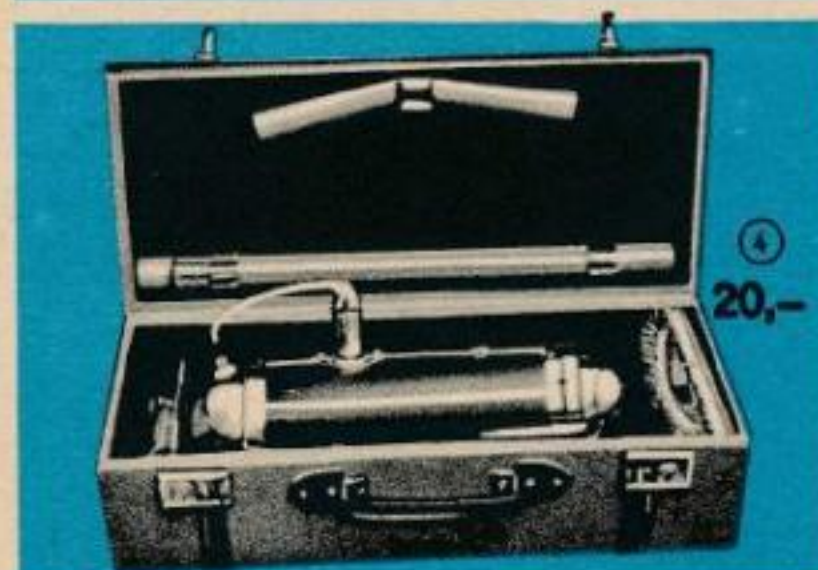

① **Teppichklopfer**, ein Zusatzgerät für Handstaubsauger Typ „Omega“, „Fix“, „Steppke“ und „Emka“. Dieses Gerät klopft, bürstet und saugt Teppichgewebe aus Plüsch oder Bouclé in einem Arbeitsgang, ohne daß der Teppich aufgenommen werden muß. Gehäuse aus schlagfestem Polystyrol, mit Fußtrittschalter, 9,5 cm hoch, 26,5 cm lang, 26,5 cm breit. Klopfwalze 20 cm breit. 4 kg Gewicht, 100 W. Gütezeichen Q.

12 Monate Garantie  
Best.-Nr. 6622/01 MDN 150,-

② **Kleinststaubsauger 7000.7**, mit Poliereinrichtung ein kleiner Helfer in beengten Räumen sowie im Wochenendhaus. Sie können damit Polstergarnituren, Bücherregale, Blattpflanzen, Oberbekleidung usw. absaugen sowie kleine Bodenflächen, Schuhe usw. polieren. Hohe Saugleistung, bequemes und sauberes Entleeren, formschönes Gehäuse aus schlagfestem Polystyrol. Winkelrohr diffuser Luftaustritt, Staubsauger 100 W, 560 mm WS-Unterdruck-Saugleistung, 1,2 kg Gewicht, 27,5 cm lang; Poliergerät 110 W, Bürsten 1500 U/min. 1,3 kg Gewicht, 12 cm Arbeitsbreite. Gütezeichen 1.

12 Monate Garantie  
Best.-Nr. 6621/08 MDN 112,-

③ **Handstaubsauger „Omega“**, Typ 7000.6, doppelte Luftleistung. Mit Hilfe der Zubehörteile wie Polsterdüse, Fugendüse und Möbelpinsel ist es möglich, Teppiche, Polstermöbel, Gardinen, Raumtextilien usw. zu reinigen. Durch den Luftregulierungsschalter am Saugrohr kann bei empfindlichem Gewebe die Saugleistung geregelt werden. Gehäuse aus Plast. Anschlußrohr Metall verchromt, 220 V Wechselstrom, 300 W, Luftleistung 40 W, 1000 mm WS-Unterdruck-Saugleistung, max. Luftmenge 1000 l/min, Kabel 6,3 m lang. Gütezeichen 1.

12 Monate Garantie  
Best.-Nr. 6621/04 MDN 160,-

Ohne Bild  
**Verbindungsrohr** zum Anschluß des Handstaubsaugers 7000.6 an den Teppichklopfer.

Best.-Nr. 6621/07 MDN 250,-

④ **Koffer für Handstaubsauger „Omega“**, Typ 1080, Preßstoff, mit Papier ausgelegt, Kunststofflederüberzug, Federklammern mit Filz.

Best.-Nr. 6622/05 MDN 20,-

⑤ **Bodenstaubsauger „Omega“**, Typ 7000.3/1, eine Weiterentwicklung, die in Saugleistung, Gestaltung und Form dem absoluten Weltstand entspricht. Die wichtigsten Vorzüge sind: bequeme Fußschaltung, leichtes und sicheres Fortbewegen des Gerätes, hohe Arbeiterleichterung durch die Schwenkdüse, vielfältiges und zweckgerechtes Zubehör wie z. B. Saugbürste zum Reinigen von Linoleum, Parkett, Holz; Teppichdüse mit eingebautem Fadenheber zum Absaugen von Teppichen, Läufert; Polster- und Fugendüse zum Reinigen von Polstermöbeln, Auflegern sowie anderen Raumtextilien; Möbelpinsel zum Entstauben von Büchern, Möbeln usw., 50 cm lang, 17,5 cm breit, 21 cm hoch, 1400 mm WS-Unterdrucksaugleistung, 6,5 kg Gewicht ohne Zubehör. Wechselstrom 220 V, 550 W.

Best.-Nr. 6621/05 MDN 239,-

⑥ **Haushaltsbügeleisen**, Typ „P“, mit geschliffener Sohle, Haube verchromt, verschiedenfarbiger Griff, 220 V, 450 W. Gütezeichen 1.

24 Monate Garantie  
Best.-Nr. 6662/06 MDN 13,55



⑦ **Kleimbügeleisen**, leicht und handlich, besonders für die Reise geeignet. Haube und Sohle verchromt, mit abschraubbarem Griff. 1 kg Gewicht. 220 V Wechselstrom, 200 W. Gütezeichen 1. 12 Monate Garantie.

Best.-Nr. 6662/05 MDN 10,70

⑧ **Reglerbügeleisen**, mit dem nicht durch körperlichen Druck gebügelt wird, sondern durch Anwendung der stoffgerechten Temperatur. Die Temperaturen sind auf die jeweilige Stoffart einzustellen. 220 V Wechselstrom, 1000 W, 900 g Gewicht. Zuleitung. Gütezeichen 1. 24 Monate Garantie.

Best.-Nr. 6662/03 MDN 35,50

### Neuheit!

⑨ **Wärmeschuh „Octav“**, Typ WS 64, die ideale Neuentwicklung zur Erwärmung der Füße. Beide Füße finden in diesem Wärmeschuh bequem Platz. Innen und außen mit abwaschbarem Kunstlederbezug und Reißverschluss. Eine seitlich angebrachte Zugkordel ermöglicht eine zusätzliche Wärmeregulierung. Das Gerät ist vor allen Dingen für ältere Personen, die ständig unter kalten Füßen leiden, eine Hilfe. 220 V Gleich- und Wechselstrom, 40 W, 31 x 28 x 36 cm. Zuleitung. Gütezeichen 1. 24 Monate Garantie.

Best.-Nr. 6693/02 MDN 42,-

⑩ **Heizkissen „Hadi-Lux“**, 30 x 40 cm, abnehmbarer, farbiger, wattierter, bestickter Kunstseidenüberzug mit

Reißverschluß sowie zusätzlicher Schutzüberzug aus Damast. Gleich- und Wechselstrom 220 V, 60 W, mit 3 automatischen Temperaturreglern, die jeden Stromkreis doppelt sichern. Zuleitung und Dreistufenschalter. Gütezeichen 1. 24 Monate Garantie.

Best.-Nr. 6692/02 MDN 29,35

⑪ **Fußteppich „Hadi“**, 50 x 36 cm, zur Erwärmung der Füße. Material: Ober- und Unterteil aus wasserabweisendem Haarläufer und Haarfilz. Gleich- und Wechselstrom 220 V, 60 W, Temperaturregler, Zuleitung. Gütezeichen 1. 24 Monate Garantie.

Best.-Nr. 6693/01 MDN 24,30

⑫ **Bettwärmendecke „Hadi“**, 65 x 150 cm. Diese dem Heizkissen ähnliche Wärmendecke wird im Bett ausgebreitet und erwärmt es gleichmäßig. Dadurch wirkt sie auch bei Krankheiten schmerzlindernd und heilungsfördernd. Anheizzeit  $\frac{1}{2}$  bis 1 Stunde je nach vorhandener Raumtemperatur. Gleich- und Wechselstrom 220 V, 80 W, Zuleitung, Schnurzwischenhalter, selbsttätige Regulierung der Stromaufnahme. Gütezeichen 1. 24 Monate Garantie.

Best.-Nr. 6692/04 MDN 57,95

⑬ **Rasierapparat „Rasant“**. Der Schnittwinkel kann beliebig eingestellt werden bei garantiert sicherer Lage der Klinge, die durch Federdruck gespannt wird. Dies gewährleistet eine angenehme Rasur für jeder-

mann, ganz gleich, welchen Bartwuchs und welche Bartstruktur er hat. Der Rasierapparat wird in Ganzmetallausführung geliefert.

Best.-Nr. 6577/01 MDN 5,65

⑭ **Rasierklingschörfer**.

Best.-Nr. 6577/02 MDN 4,30

⑮ **Haarschneidemaschine**,  $\frac{1}{10}$  mm, verchromt, mit Kamm zum Schneiden von Übergängen 1 und 3 mm.

Best.-Nr. 6578/01 MDN 5,10

⑯ **Rasierklingen „Auslese“**, 0,06 mm, unlackiert, Langloch.

Best.-Nr. 6576/01 10 Stück MDN 1,20

⑰ **Rasierklingen „Ideal“**, 0,08 mm, Blaulack, Langloch.

Best.-Nr. 6576/02 10 Stück MDN 1,20

⑱ **Nagelschere und Nagelfeile im Kunststoffetui**.

Best.-Nr. 6575/01 MDN 5,95

⑲ **Nagelzange**.

Best.-Nr. 6575/02 MDN 4,85

⑳ **Trockenrasierer „bebesher“**, ein modernes Rasiergerät für hohe Ansprüche. Der Rasierapparat ist kombiniert mit einem Siebkopf und einem Konturenschneider. Schwingankertrieb. Wechselstrom 125/220 V umschaltbar, ca. 8 W. In modernem Kunstlederetui mit Reißverschluß. Zubehör: Spiegel, Reinigungsbürste. Neu: Verstärkter Antrieb.

Gütezeichen 1. 12 Monate Garantie.

Best.-Nr. 6642/01 MDN 105,-

㉑ **Trockenrasierer „Komet“ TR 11** mit dem neuen Scherkopf. Das Schersystem besteht aus 3 Kammscherköpfen, die durch einen Universalmotor geradlinig bewegt werden. Vier Gleitrollen spannen die Haut vor und bestimmen die Schärfe der Rasur. Ein exakter Konturenschnitt ist möglich. Wechselstrom 125/220 V umschaltbar, ca. 15 W. In modernem Kunstlederetui. Eine Gebrauchsanleitung liegt jedem Gerät bei.

Gütezeichen 1. 12 Monate Garantie.

Best.-Nr. 6642/02 MDN 96,-

### Neuheit!

㉒ **Trockenrasierer „Komet“ TR 12**, eine preisgünstige Neuentwicklung aus der bekannten „Komet“-Reihe. Kräftiges Antriebssystem, wirkungsvolles Schersystem, handliches Format. Der TR 12 arbeitet nach dem Schwingankerprinzip, kombiniert mit dem Doppelscherkamm. Mit diesem Gerät können Sie die Rasierleistung entsprechend Ihrem Bart und Ihrer Haut einstellen. Mit Konturenschneider, umschaltbar von 125 auf 220 V Wechselstrom. Im geschmackvollen Geschenkset. Gebrauchsanleitung liegt jedem Gerät bei.

Gütezeichen 1. 12 Monate Garantie.

Best.-Nr. 6642/05 MDN 49,50

㉓ **Infrasol**. Diese Bestrahlungsampe heilt und lindert Schmerzen, fördert Ihr Wohlbefinden. 220 V Allstrom, 250 W. Gütezeichen 1. 24 Monate Garantie.

Best.-Nr. 7217/01 MDN 30,-

㉔ **Elektrische Zahnbürste**. Dieses Gerät ist nicht nur für bequemes, sondern auch für gründliches Zähneputzen und zugleich für eine Massage des Zahnfleisches geschaffen. Die Entwicklung des Gerätes wurde von Professoren und Ärzten der Zahnkliniken Jena und Leipzig befürwortet. Motorteil und Batterie befinden sich in einem modernen stabförmigen Plastikgehäuse. Zu jedem Gerät werden 2 Zahnbürsten mitgeliefert. Stromquelle: Stabelement EJT 1,5 V, Dauermagnetmotor 1,5 V. Gütezeichen 1. 12 Monate Garantie.

Best.-Nr. 6649/02 ohne Batterie MDN 28,-

㉔<sup>a</sup> **Ersatzbürste für elektrische Zahnbürste**.

Best.-Nr. 6649/03 MDN 0,90

㉕ **Luftdusche „Komet“ LD 7**, für Heiß- und Kaltluft. Dieses Gerät sollte in keinem Haushalt fehlen. Mit der Luftdusche können Sie auch bügelfreie Oberhemden und Blusen trocknen. Plastikgehäuse, Doppelschiebeschalter. Das Gerät ist schutzisoliert. 220 V Gleich- und Wechselstrom, 350 W.

Gütezeichen 1. 12 Monate Garantie.

Best.-Nr. 6641/03 MDN 41,-

㉕<sup>a</sup> **Ständer für Luftdusche LD 7**.

Best.-Nr. 6641/05 MDN 4,40

㉖ **Kleinventilator „Tai“** aus farbigem Plastikgehäuse, Zweistufenschaltung. Das Gerät kann als Wand- und Standgerät verwendet werden. Wechselstrom 220 V, 15 W, 45° schwenkbar. Zuleitung.

Gütezeichen 1. 12 Monate Garantie.

Best.-Nr. 6646/01 MDN 27,30

㉗ **Höhensonne Q 15 „Varna“**, das moderne Bestrahlungsgerät für verwöhnte Ansprüche. Getrennte Schaltung für Ultraviolett- und Infrarotstrahlen. Die Heimsonne verwendet man bei Erkältungskrankheiten, Rheuma, Migräne usw. 220 V Wechselstrom, Leistungsaufnahme des UV-Strahlers: 125 VA, Leistungsaufnahme UV und IR getrennt: 310 W, Leistungsaufnahme IR getrennt: 330 W. Gewicht 1 kg. Inbetriebnahme bei konstant 220 V Spannung.

Gütezeichen 1. 12 Monate Garantie.

Best.-Nr. 6681/02 mit Kurzzeitzwecker und Tasche MDN 150,-

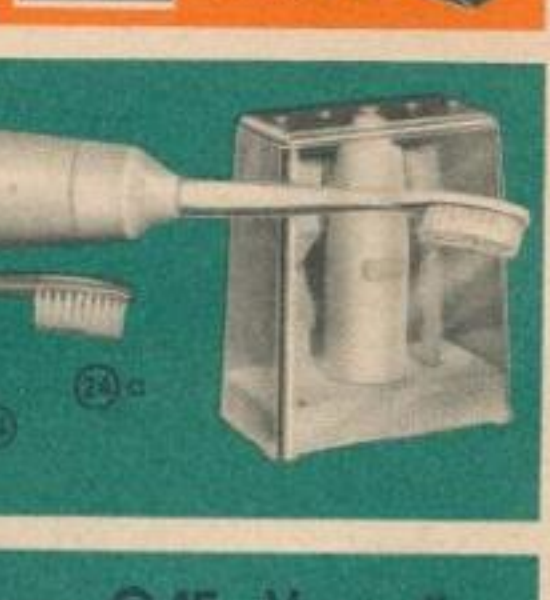
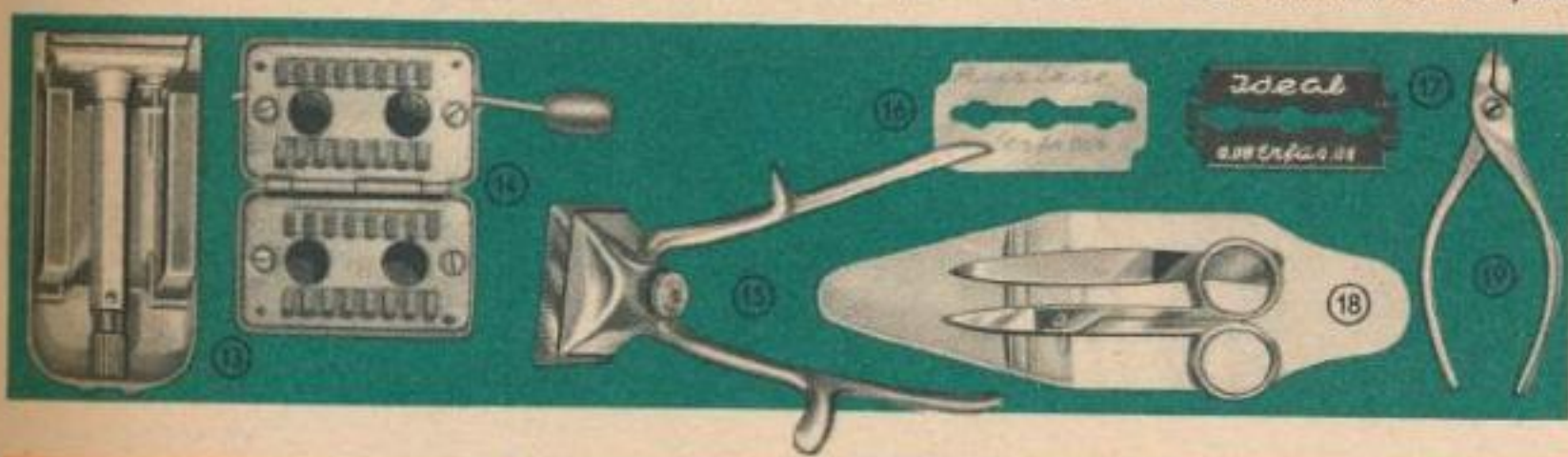



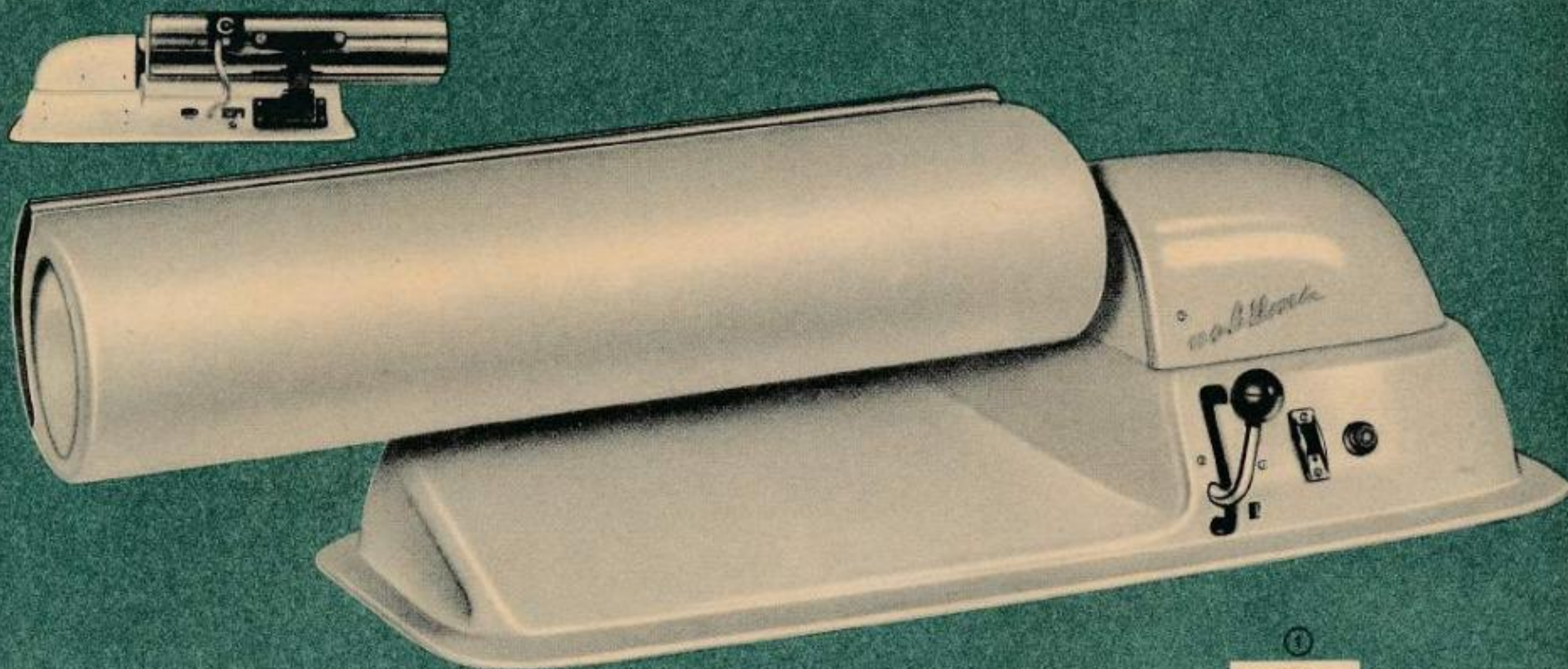

**Tischbügelmachine**

**880,-**

**Das Schreckwort „Große Wäsche“ verliert immer mehr seine Wirkung durch die moderne Technik**



**79,70**



**2**

**Neuheit**



**3**



**5 86,-**



**6 32,45**

**1 Tischbügelmachine „nobüma“**, mit der Sie schneller, leichter und ohne körperliche Anstrengung Bett- und Tischwäsche, Hand- und Taschentücher, Schürzen, Unterwäsche usw. bügeln können. 220 V, 1200 W. Durch Temperaturregler stufenlos von 50 bis 250 °C regelbar. Für das Bügeln stehen 2 Druckstufen zur Verfügung. Druckstufe 1 = leicht: 25 kg, Druckstufe 2 = stark: 40 kg. 66 cm Bügelbreite, 100,5 cm größte Länge, 32 cm größte Breite, 27 cm größte Höhe, 17,5 kg Gewicht. Zubehör: 1 Fettpresse; 1 Anschlußsnur, 2 m, mit Schukostecker; 1 Antriebsriemen. **Neu:** Mit angebauter Fußbedienung. Gütezeichen 1. 12 Monate Garantie.

Best.-Nr. G 6661/01

MDN 880,-

**Neuheit! Nur 1 Pfennig kostet das Schleudern von 24 kg Trockenwäsche.**

**2 Haushaltwäscheschleuder HWZ 304**. Viereckige Ausführung, mit abgerundeten Ecken, verkleinerte Außenabmessung 42 x 42 x 60 cm, bessere Standsicherheit. Deckelentsicherung durch Druckknopf, kürzere Bremsdauer durch neuartige Innenbackenbremse, absoluter Rostschutz. Gehäuse verzinkt und einbrennlackiert. Gehäuseoberteil sowie Deckel aus Plast. Faßt 4 kg Trockenwäsche. Gewicht 24 kg. 220 V, 120 W. Gütezeichen 1. 18 Monate Garantie.

Best.-Nr. G 6612/04

Preis siehe Berichtigungsblatt.

**3 Wäschenetz**, Baumwolle, unentbehrlich für die Hausfrau beim Behandeln der Feinwäsche in Waschmaschine und Schleuder.

Best.-Nr. 4752/01

MDN 2,90

**4 Ständer-Wäsche-Presser**, mit Wasserdruck betrieben. Im Behälter der Presse befindet sich ein Gummibeutel, durch den die Wäsche geschont und ein Verdrehen bzw. Zerreißen unmöglich ist. Ein Arbeitsvorgang dauert ca. 2-3 Minuten. Die Presse faßt 3 kg Trockenwäsche und 18 l Wasser, 2 atü Höchstdruck. (Im allgemeinen beträgt der Wasserdruck auf Leitungen 3-5 atü.)

Best.-Nr. 6738/01

MDN 79,70

**5 Waschkessel** aus Leichtmetallguß, 100 l Fassungsvermögen, 75,5 cm Außen-Ø, 62 cm Innen-Ø, 42 cm hoch. 17 kg Gewicht.

Best.-Nr. 6734/01

MDN 86,-



Rückansicht



770,-

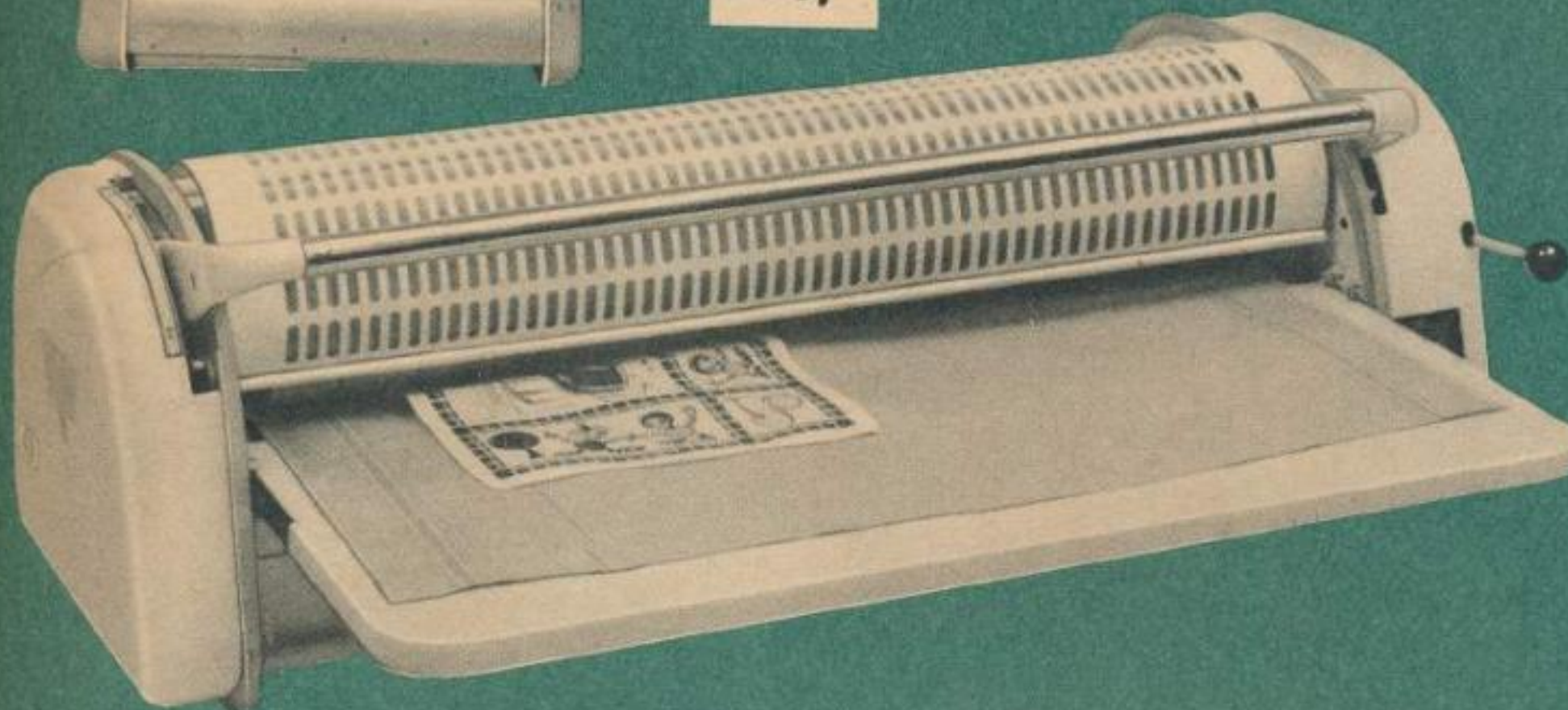

Sie ist ein ausgezeichnetes Gerät, durch das man auf die Benutzung der großen stationären Wäschemangeln verzichten kann.

Dabei steht sie den Großmangeln in ihrer Wirkungsweise keineswegs nach und bietet zahlreiche Vorteile.

## Elektrische Haushaltwäschemangel



200,-



Neuheit

180,-

6 Kinderbadewanne, verzinkt, 95 cm lang.

Best.-Nr. 6534/01

MDN 32,45

7 Haushaltwäsche-Kaltmangel, ein transportables Tischgerät, jederzeit betriebsfertig, sofern ein Wechselstromanschluß von 220 V vorhanden ist. Sie ist leicht zu bedienen und erspart das Aufdocken auf Rollen. Mangel Tuch 2,5 m lang, Mangelwalzen 69,5 cm Nutzbreite, Maschine 88 cm breit, 38 cm hoch, einschließlich Tisch 60 cm tief, ca. 50 kg Gewicht, Motor 250 W, 1400 U/min. Gütezeichen 1. 12 Monate Garantie.

Best.-Nr. G 6661/03

MDN 770,-

8 Heißwasserspeicher „Ultra-Therm T 10“, ein unentbehrlicher Helfer im Haushalt. Für 10 l Inhalt, einstellbarer Temperaturregler (max. 85 °C, min. 40 °C) mit Kontrollampe, 220 V Wechselstrom, 1250 W. Gütezeichen 1. 12 Monate Garantie.

Best.-Nr. 6691/02

MDN 200,-

**Neuheit! – Warmes Wasser wunschgemäß!**

9 Heißwasserspeicher mit Kochstufe und Temperaturanzeige. 5 l Inhalt, 220 V Wechselstrom, 2000 W, Aufheizzeit von 15 ° auf 85 ° beträgt 14 Minuten, bis zum Kochen weitere 5 Minuten. 36 cm hoch, 27 cm breit, 20 cm tief. Gütezeichen 1. 12 Monate Garantie.

Best.-Nr. 6691/03

MDN 180,-

10 Waschtopf, feuerverzinkt, mit Einsatz, auch als Herddämpfer zu verwenden.

Best.-Nr. 6532/02

32 Liter

MDN 24,60

11 Waschwanne, verzinkt, mit Verschraubung.

Best.-Nr. 6535/01

70 cm

MDN 21,50

Best.-Nr. 6535/02

90 cm

MDN 23,30

12 Eimer, verzinkt.

Best.-Nr. 6533/01

28 cm

MDN 9,35

13 Spülwanne, oval, verzinkt.

Best.-Nr. 6535/03

70 cm

MDN 29,-



24,60



21,50



9,35



29,-



① **Tischleuchte**, 3beinig, Stahlrohr vermessingt, schwarz gewickelt. Schirm Hartfolie in Waffelprägung, zartfarbig vollgetönt. Zuleitung 1,60 m lang, mit Schnurwischenschalter. Fassung E 27, zu bestücken mit einer Glühbirne bis 60 W. 43 cm hoch, 32 cm Ø.  
Best.-Nr. 7331/02 MDN 31,-

② **Mehrzweckleuchte**, 33 cm hoch, 10,5 cm Ø. Fuß nußbraun, Rohr vermessingt, heller Schirm mit farbiger Kante. Fassung E 27, zu bestücken mit einer Glühbirne bis 40 W.  
Best.-Nr. 7351/04 MDN 17,-

③ **Nachtischleuchte**, 28 cm hoch, messingfarbig blank, weißer Decelithschirm, mit farbiger Plisseebende.  
Best.-Nr. 7351/01 MDN 14,15

④ **Nachtischleuchte** mit farbigem Tastschalter. Fuß schwarz, Glas matt weiß, Fassung E 14, zu bestücken mit einer Glühbirne bis 40 W.  
Best.-Nr. 7351/02 MDN 19,-

⑤ **Wandleuchte**, Fuß schwarz, mit kremfarbigem Glas, Längsstreifen, Fassung E 14, zu bestücken mit einer Glühbirne bis 40 W.  
Best.-Nr. 7342/06 MDN 17,-

⑥ **Dreifach-Tischsteckdose**, weiß, mit 2 m Leitungsschnur und Stecker.  
Best.-Nr. 7227/01 MDN 5,50

⑦ **Dreifach-Tischsteckdose**, weiß, mit 2 m Leitungsschnur und Schutzkontaktstecker.  
Best.-Nr. 7228/01 MDN 10,-

⑧ **Sicherungsautomat**, Gehäuse weißes Porzellan.  
Best.-Nr. 7236/01 6 Ampere MDN 4,50

⑨ **Gerätesteckdose**, braun.  
Best.-Nr. 7227/06 MDN 1,05

⑩ **Kupplung**, braun.  
Best.-Nr. 7227/07 MDN 0,72

⑪ **Steckdose**, 3fach, braun, auf Putz.  
Best.-Nr. 7227/03 MDN 1,65

⑫ **Netzstecker**, braun.  
Best.-Nr. 7227/05 MDN 0,69

⑬ **Stromfix „Senior“**, bruchfestes Preßstoffgehäuse mit eingebauter Steckdose und einer Kurbel zum Einrollen der Leitung. 15 m Gummischlauchleitung, Schutzkontakt.  
Best.-Nr. 7234/06 MDN 31,10

⑭ **Verlängerungsleitung** mit 2poligem Schutzkontaktstecker und 2poliger Schutzkontaktkupplung, 5 m abschaltbar.  
Best.-Nr. 7234/05 MDN 10,30

⑮ **Geräteanschlußleitung** mit Normalstecker und Gerätesteckdose.  
Best.-Nr. 7233/10 3 m MDN 3,75  
Best.-Nr. 7233/02 5 m MDN 5,25

⑯ **Geräteanschlußleitung** mit Zwischenschalter, Normalstecker und Gerätesteckdose, 2 m.  
Best.-Nr. 7234/03 MDN 5,25

⑰ **Geräteanschlußleitung** mit Winkelnetzstecker und Winkelgerätesteckdose, 2 m.  
Best.-Nr. 7233/08 MDN 2,80

⑱ **Geräteanschlußleitung** mit Schutzkontaktstecker und Schutzkontaktsteckdose.  
Best.-Nr. 7234/09 2 m MDN 3,78  
Best.-Nr. 7234/04 3 m MDN 4,90

⑲ **Verlängerungsleitung** mit 2poligem Stecker und 2poliger Kupplung.  
Best.-Nr. 7233/05 3 m MDN 2,80  
Best.-Nr. 7233/09 5 m MDN 3,90  
Best.-Nr. 7233/07 10 m MDN 7,40

⑳ **Verlängerungsleitung** mit 2poligem Schutzkontaktstecker und 2poliger Schutzkontaktkupplung.  
Best.-Nr. 7234/08 3 m MDN 4,75  
Best.-Nr. 7234/07 5 m MDN 6,90  
Best.-Nr. 7234/02 10 m MDN 12,30

㉑ **Isolierband**, 15 mm breit, 5 m lang.  
Best.-Nr. 7297/01 MDN 0,37

㉒ **Artas-Stablampe**, Schalter mit Morse- und Dauerkontakt. Ca. 100 m Leuchtweite. Punktlicht-Glühlampe 2,5 Volt/0,2 A, 16,5 cm lang. Gütezeichen 1.  
Best.-Nr. 7292/03 mit 2 Monozellen MDN 3,89

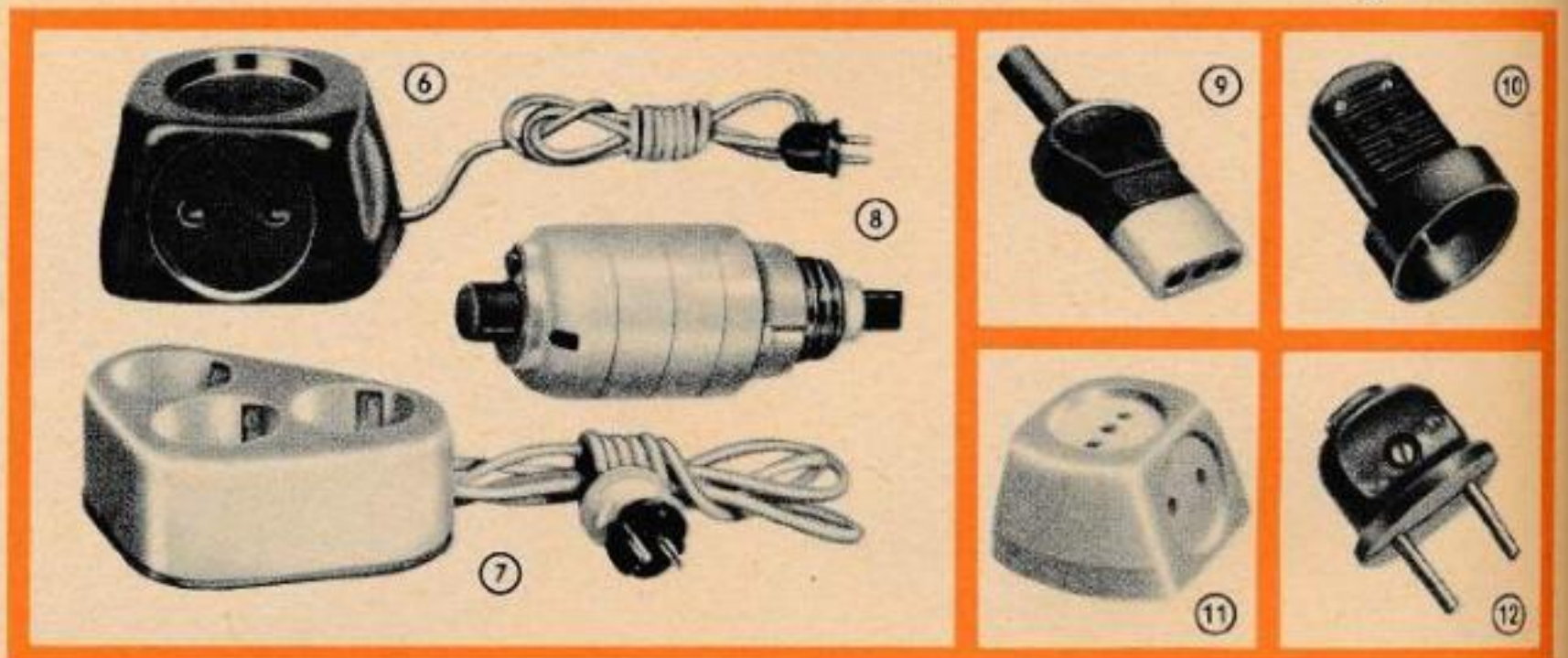
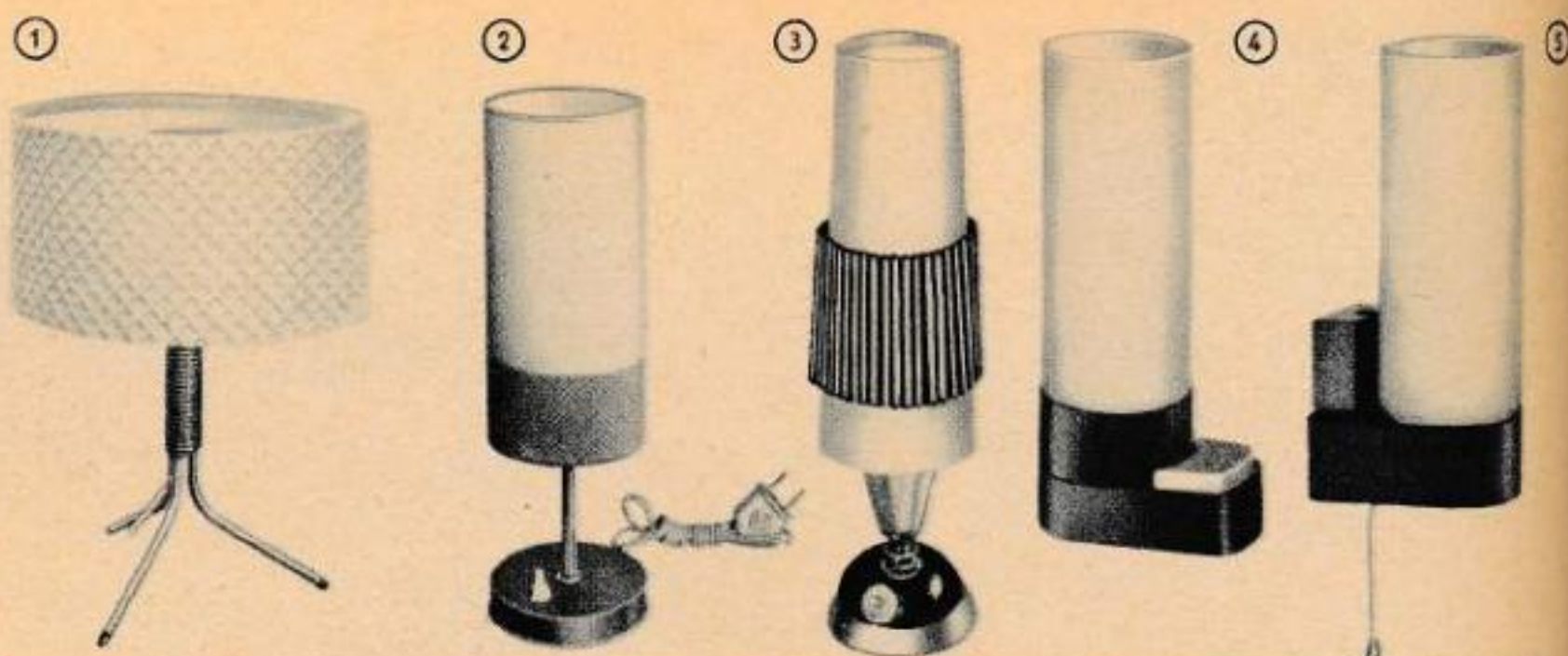

㉓ **Artas-Stablampe**, Schalter mit Morse- und Dauerkontakt. Ca. 200 m Leuchtweite, Punktlicht-Glühlampe 2,5 Volt/0,2 A, 23 cm lang. Gütezeichen 1.  
Best.-Nr. 7292/04 mit 3 Monozellen MDN 5,81

㉔ **Artas-Flachlampe** für 3zellige Flachbatterie. Schiebeschalter. Breites Streulicht. Punktlicht-Glühlampe 3,5 Volt 0,2 A. Gütezeichen 1.  
Best.-Nr. 7292/01 mit Batterie MDN 3,02

㉕ **Artas-Flachlampe** für 3zellige Flachbatterie. Schiebeschalter. Ca. 80 m Leuchtweite. Punktlicht-Glühlampe 3,5 Volt/0,2 A. Gütezeichen 1.  
Best.-Nr. 7292/02 mit Batterie MDN 2,37

㉖ **Aufladbare Taschenleuchte**, farbiges Plastikgehäuse. Durch das Abziehen des Kopfteiles werden die Steckstifte frei und können in die Steckdose eingeschoben werden. Ca. 100 Minuten Brenndauer, ca. 25 Stunden Ladezeit. Für 220 V Wechselstrom. 82 g Gewicht, 2,3 V Gleichspannung. Gütezeichen 1. 12 Monate Garantie.  
Best.-Nr. 7293/02 MDN 10,-

㉗ **Sortiment für Fahrrad-Reparatur**, Inhalt: 1 Tube Speziallösung, 5 cm Ventilschlauch, 1 Aufrauhblech, 2 halb-ovale Flicker 3x6,5 cm, 1 ovaler Flicker 3x4,5 cm.  
Best.-Nr. 7891/01 MDN 0,64

㉘ **Sortiment für Fahrrad-/Moped-Reparatur**, Inhalt: 1 Tube Speziallösung, 10 cm Ventilschlauch, 1 Aufrauhblech, 1 rechteckiger Flicker 7x4,5 cm, je 1 runder Flicker 3,3 und 4,8 cm Ø, 2 runde Flicker 2,5 cm Ø.  
Best.-Nr. 7891/02 MDN 0,83

㉙ **Sortiment für Kraftfahrzeugreparatur**, Inhalt: 1 Tube Speziallösung, 1 Aufrauhblech, 1 Flicker 8x8 cm, 2 halb-ovale Flicker 6,5 x 3 cm.  
Best.-Nr. 7891/04 MDN 1,20

㉚ **Reparaturnormteile**, für jeden Autofahrer unentbehrlich. Karton mit 24 verschiedenen Schrauben, 10 verschiedenen Muttern, 9 verschiedenen Unterlegscheiben, 4 Federringen für Radmutter.  
Best.-Nr. 6939/01 MDN 2,65

㉛ **Werkzeugtasche** für Elektriker (Segeltuchrolltasche), 24teilig, mit verschiedenen Zangen, Schraubenziehern, Bohrern, Blechschere usw.  
Best.-Nr. 6883/01 64 x 31 cm MDN 53,-

㉜ **Elektrikermesser**, 14 cm Schaftlänge. Buchenholzbeschulung, mit 1 Klinge und eingearbeitetem Kabelschneider.  
Best.-Nr. 6998/01 MDN 2,45

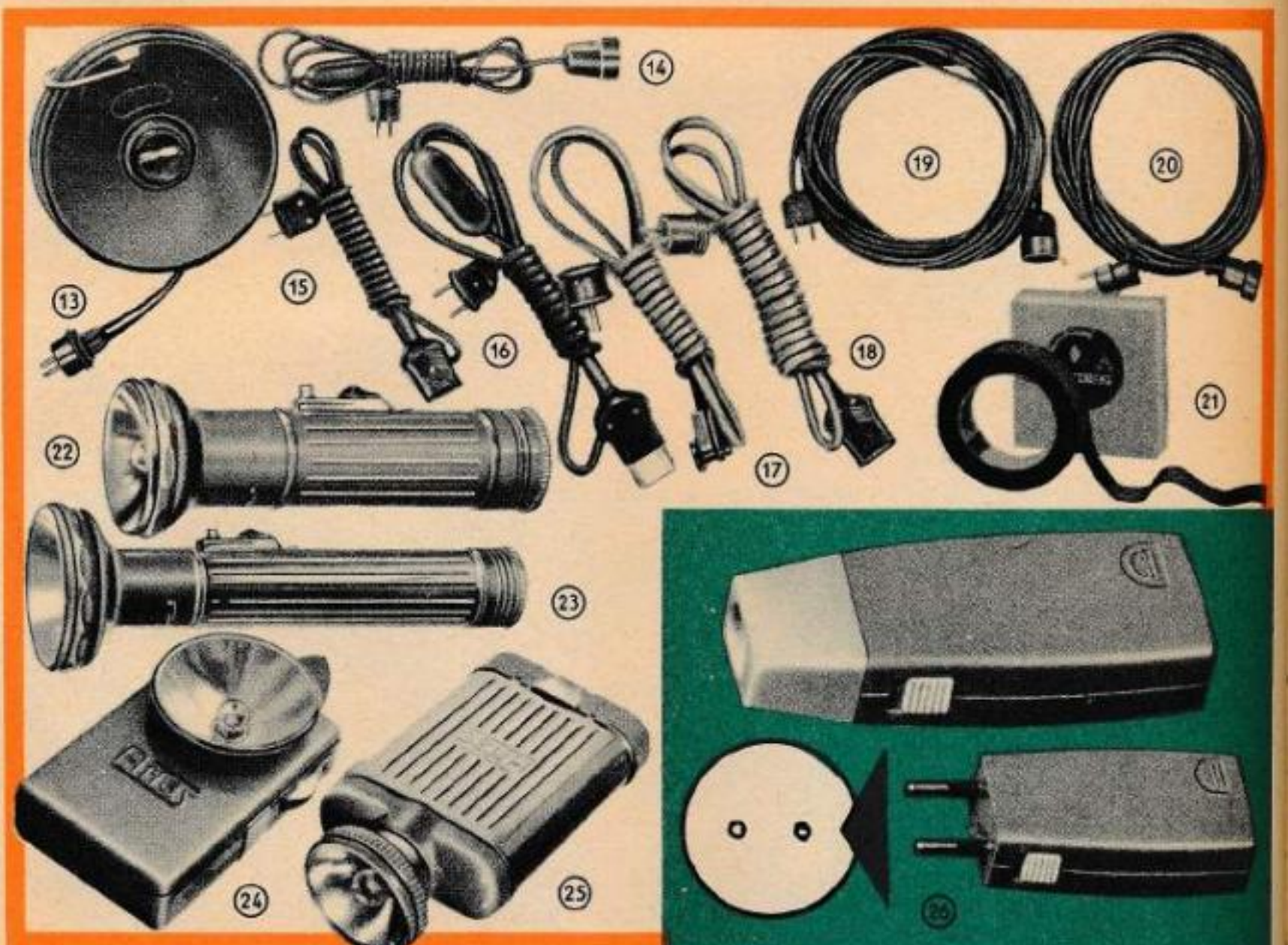



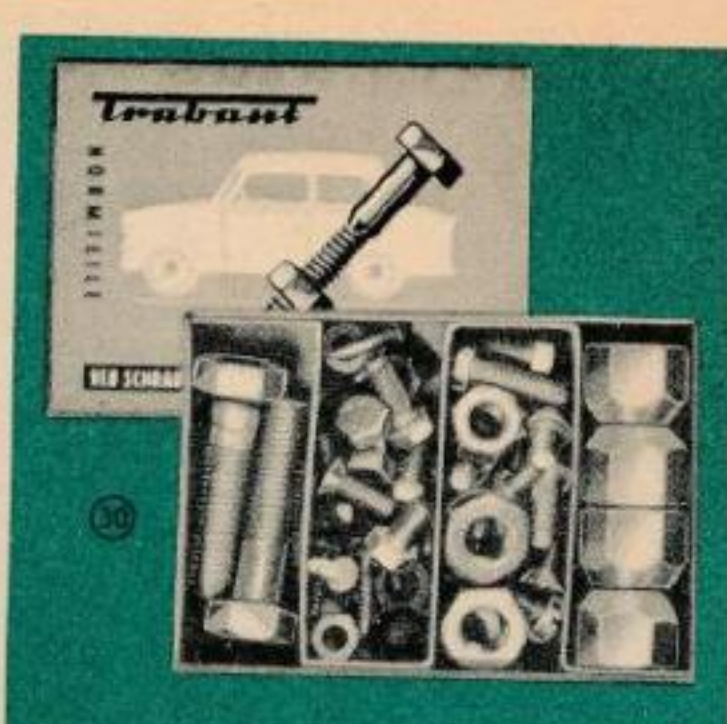
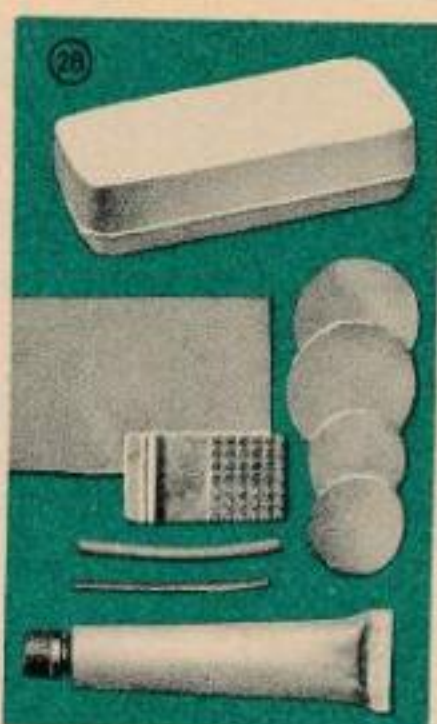

**33** Phasenprüfer „Wobla“ mit Schraubenzieher. Diese Kombination von Spannungsanzeiger mit Schraubenzieher gewinnt immer größere Bedeutung. Werden mit diesem Prüfer spannungsführende Kontaktschrauben, Leitungen, Gehäuse usw. berührt, dann leuchtet die Glühlampe auf und warnt den Benutzer. Hierdurch wird die Unfallgefahr durch den elektrischen Strom erheblich herabgesetzt. 100–250 V.

Best.-Nr. 7245/01 mit Clip z. Anstecken MDN 2,70

**34** Doppelringschlüssel im Satz, 7teilig, Chrom-Vanadium-Stahl, Abmessungen: 8/10, 9/11, 12/14, 14/17, 19/22, 24/30, 27/32.

Best.-Nr. 6853/02 MDN 35,20

**35** Reparaturmaterial für schlauchlose Bereifung (PKW Trabant), Inhalt: 3 Dichtungspilze mit Werkzeug, 1 Tube Kaltvulkanisierlösung, 2 Tuben Speziallösung, 1 Satz für Einschläge 7 mm.

Best.-Nr. 7891/05 MDN 11,15

**36** Werkzeugtasche für Kraftfahrer (Segeltuchroltasche), 18teilig, mit den wichtigsten Werkzeugen wie Kerzenprüfer und -schlüssel, Schraubenzieher, Zangen usw.

Best.-Nr. 6883/02 52 x 34 cm MDN 36,90

**37** Kanister mit Bajonettverschluß, innen und außen kraftstoffbeständig lackiert.

Best.-Nr. 7858/02 für 5 l MDN 8,25

Best.-Nr. 7858/03 für 20 l / Ab April lieferbar MDN 12,15

**38** Ölkanister mit Schraubverschluß, innen und außen kraftstoffbeständig lackiert.

Best.-Nr. 7858/01 2 l Fassungsverm. MDN 4,25

**39** Ausgußstutzen, passend f. Einheitskraftstoffkanister.

Best.-Nr. 7858/04 5 l MDN 2,-

Best.-Nr. 7858/05 20 l / Ab April lieferbar MDN 3,05

**40** Landmaschinenölkanne, lackiert.

Best.-Nr. 6995/02 0,3 l Fassungsverm. MDN 1,80

**41** Steckschlüsselkasten mit 15 Einsätzen in den Größen 9, 10, 11, 12, 13, 14, 15, 17, 19, 20, 21, 22, 24, 27, 32 mm, einer Winde, einem kurzen und einem langen Verlängerungsstück und einem verschiebbaren T-Stück. Der Kasten ist lackiert und mit Tragegriff versehen.

Best.-Nr. 6852/01 Ab April lieferbar MDN 34,85

**42** Kolben-Stößfettresse mit ausziehbarem Kolbenrohr, 200 atü Druckleistung, 235 mm Gesamtlänge in ungefülltem Zustand, 335 mm in gefülltem Zustand. Für Öle und Fette normaler Konsistenz.

Best.-Nr. 7859/01 MDN 4,90

**43** Ventilölkanne, lackiert.

Best.-Nr. 6995/03 0,25 l Fassungsverm. MDN 3,70

**44** Autoventilator „Libelle“ ergänzt den Innenkomfort jedes Kraftwagens. Er sorgt für angenehme Temperatur.

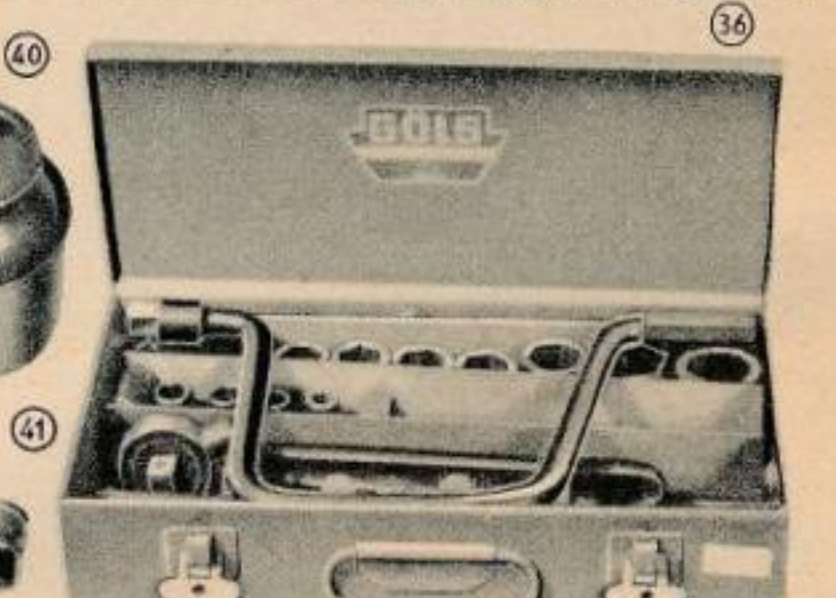
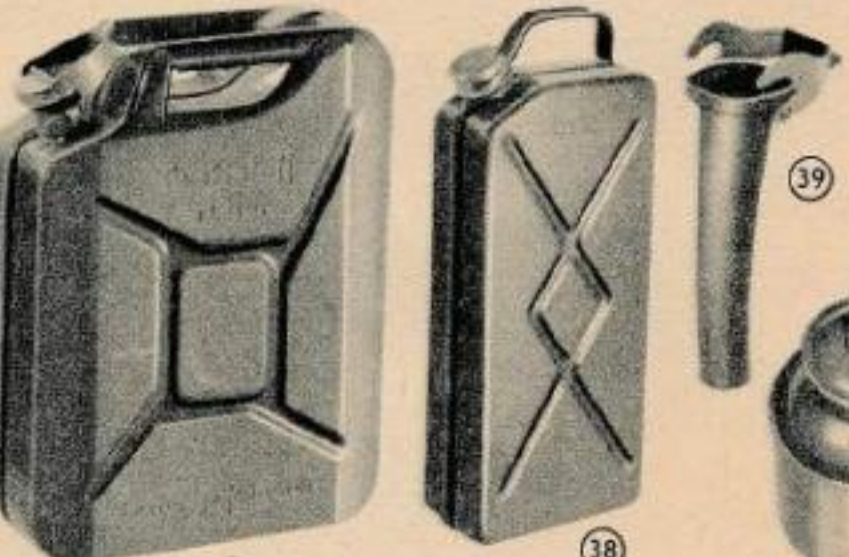

hält Scheiben frostfrei. Größter Aktionsradius, einfachste Befestigung, geräuscharm, keine Wartung, geringer Energieverbrauch. 3 W, 200 g Gewicht. Gütezeichen 1. 12 Monate Garantie.

Best.-Nr. 7881/04 6 Volt MDN 31,-

Best.-Nr. 7881/05 12 Volt MDN 31,-

**45** Autoheizkissen, 23 x 30 cm, mit Dreifachschalter. Als Kraftquelle dient die Batterie bzw. Lichtmaschine des Fahrzeuges, 7 bzw. 15 W bei Schaltstufe 2. Zuleitung 2,5 m. 24 Monate Garantie.

Best.-Nr. 7881/06 6 V MDN 22,60

Best.-Nr. 7881/07 12 V MDN 22,60

**46** Elastischer Heizgürtel für Motorrad- und Motorrollerfahrer, 15 cm dehnbar, 6 V, 6 W. Zum Gürtel gehören die Anschlußleitung mit Steckdose sowie die Zuleitung mit Stecker. Als Kraftquelle dient die Batterie des Fahrzeuges. 24 Monate Garantie.

Best.-Nr. 7881/08 MDN 21,90

**47** Elastischer Heizgürtel für Traktor- und Baggerfahrer, 15 cm dehnbar, 12 V, 15 W, mit Stufenschalter. Zum Gürtel gehören die Anschlußleitung mit Steckdose sowie die Zuleitung mit Stecker. Als Kraftquelle dient die Batterie bzw. Lichtmaschine des Fahrzeuges. 24 Monate Garantie.

Best.-Nr. 7881/09 MDN 24,10





# Für Reparaturen, die man selbst erledigt

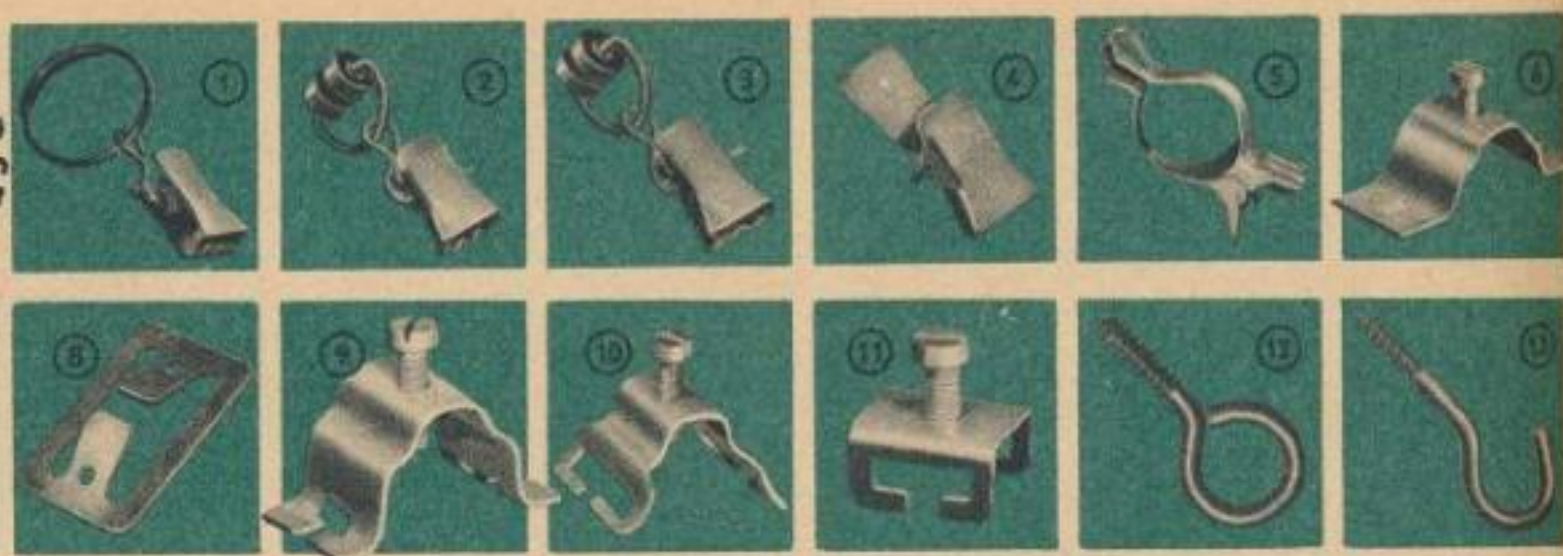

Holzschrauben

Wandhaken

Drahtschraubwaren

Drahtwaren

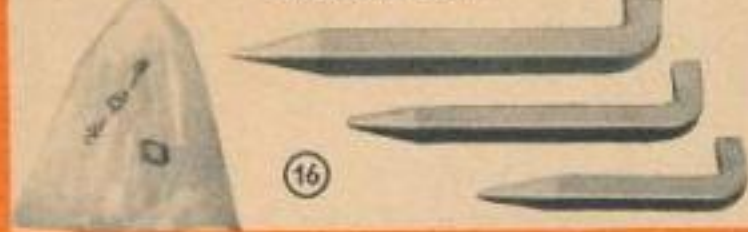
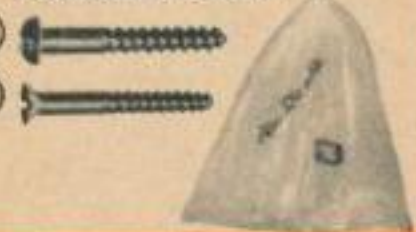

1 Gardinenklammern mit Ring (12 Stück).	Best.-Nr. 6999/30	MDN 1,-
2 Gardinenklammern mit Laufrollen (8 Stück), kleiner Bügel.	Best.-Nr. 6999/28	MDN 1,-
3 Gardinenklammern mit Laufrollen (8 Stück), großer Bügel.	Best.-Nr. 6999/27	MDN 1,-
4 Galerieklammern (14 Stück).	Best.-Nr. 6999/26	MDN 1,-
5 Donauklammern (14 Stück).	Best.-Nr. 6999/29	MDN 1,-
6 Brettclammern (5 Stück).	Best.-Nr. 6999/35	MDN 0,50
7 Deckenträger, schmal (13 Stück).	Best.-Nr. 6999/34	MDN 0,50
8 Deckenträger, breit (13 Stück).	Best.-Nr. 6999/33	MDN 0,50
9 Überhangklammern, breit (4 Stück).	Best.-Nr. 6999/32	MDN 0,30
10 Überhangklammern, schmal (4 Stück).	Best.-Nr. 6999/31	MDN 0,30
11 Endfeststeller (8 Stück).	Best.-Nr. 6999/36	MDN 0,50
12 Schraubösen für Gardinenstangen (12 Stück).	Best.-Nr. 6999/37	MDN 0,50
13 Wäscheleinenhaken zum Einschrauben, verzinkt und chromatiert, 8 x 100 mm.	Best.-Nr. 6915/03	Karton à 20 Stück MDN 4,40

14 Holzschrauben, Halbrundkopf, im Beutel.	Best.-Nr. 6931/06	3,5 x 30 mm	75 Stück	MDN 0,75
15 Holzschrauben, Flachkopf, im Beutel.	Best.-Nr. 6931/01	2,5 x 15 mm	100 Stück	MDN 0,60
	Best.-Nr. 6931/02	3,0 x 25 mm	100 Stück	MDN 0,75
	Best.-Nr. 6931/03	4,0 x 30 mm	50 Stück	MDN 0,70
	Best.-Nr. 6931/04	5,0 x 40 mm	25 Stück	MDN 0,57
16 Wandhaken A, Stahl blank, im Beutel je 6 Haken à 40, 50 und 60 mm.	Best.-Nr. 6917/01			MDN 1,-
17 Sortiment Drahtschraubwaren für Bastler, bestehend aus je 10 Schraubösen und -haken 14 mm, je 5 Schraubösen und -haken 18 mm, je 5 Schraubösen 22 mm und 32 mm, 10 Schraubhaken 32 mm, 5 Scheibengardinenhaken 25 mm.	Best.-Nr. 6915/02			MDN 1,-
18 Sortiment Drahtwaren, Inhalt: Schraubhaken, gebogen, 40 und 60 mm; Schraubhaken, gerade, 30 und 50 mm; Schraubösen, 35 und 45 mm; Scheibengardinenhaken, 25 mm; Sturmhaken, 80 und 100 mm. Gesamtinhalt: ca. 60 verschiedene Haken.	Best.-Nr. 6915/01			MDN 2,50
19 Schuhmachermesser, gebogen.	Best.-Nr. 6998/04			MDN 0,70
20 Schuhmacherhammer mit Stiel.	Best.-Nr. 6863/09			MDN 3,25
21 Schuhmacherraspel, 4seitig verwendbar.	Best.-Nr. 6858/07			MDN 2,05
22 Schuhmachermesser, gerade.	Best.-Nr. 6998/03			MDN 0,65

23 Schuhmacherdreifuß, Grauguß, schwarz lackiert.	Best.-Nr. 6996/05			MDN 3,90
24 Sortiment für Absatzschuhe, Inhalt: 8 verschiedene Größen Absatzflecken mit Metalleinfassung, 5 verschiedene Größen Absatzleder mit Metallschoner, dazu passende Nägel.	Best.-Nr. 6999/22			MDN 5,05
25 Sortiment Schuhreparatur für Damen- und Herrenschuhe, Inhalt: braune und schwarze Absätze sowie Sohlenflecken aus Leder und Gummi, dazu passende Nägel.	Best.-Nr. 6999/38			MDN 5,50
26 Sortiment für Schuhreparatur, Inhalt: 1 Tube Gummilösung, 5 verschiedene Größen Stoßplatten, 5 verschiedene Absatzplättchen für Damenschuhe, 3 verschiedene Größen Tackse, Kammzwecken lose.	Best.-Nr. 6999/21			MDN 1,85
27 Sortiment für Wasserhahnreparatur, Inhalt: 1 Haushaltschlüssel 190 mm, Gummidichtungsringe 3/8", 1/2", 3/4", 1 Faserdichtung 3/8", Lederdichtungsringe 1/2" und 3/4", Hanf.	Best.-Nr. 6999/23			MDN 4,30
28 Sortiment Gartenarmaturen 1/2". Inhalt: 1 ganze Schlauchverschraubung, 1 halbe Schlauchverschraubung und 1 Lusatiastrahlspritz, 5 Gartenschlauchklammern, 1 Schlauchverbindungsstück.	Best.-Nr. 6981/13			MDN 4,40
28 Sortiment Gartenarmaturen wie unter Best.-Nr. 6981/13, jedoch 3/4".	Best.-Nr. 6981/14			MDN 5,20
29 Benzinlötampe mit Pumpe, Stahlbehälter, Messingvergaser, Hebeldüsenreinigung.	Best.-Nr. 6896/01	1/2 Liter		MDN 17,-
	Best.-Nr. 6896/02	1 Liter		MDN 23,35

Schuhmacherwerkzeug

Für Absatzschuhe

Für Schuhreparatur

Für Schuhreparatur

Für Wasserhahnreparatur

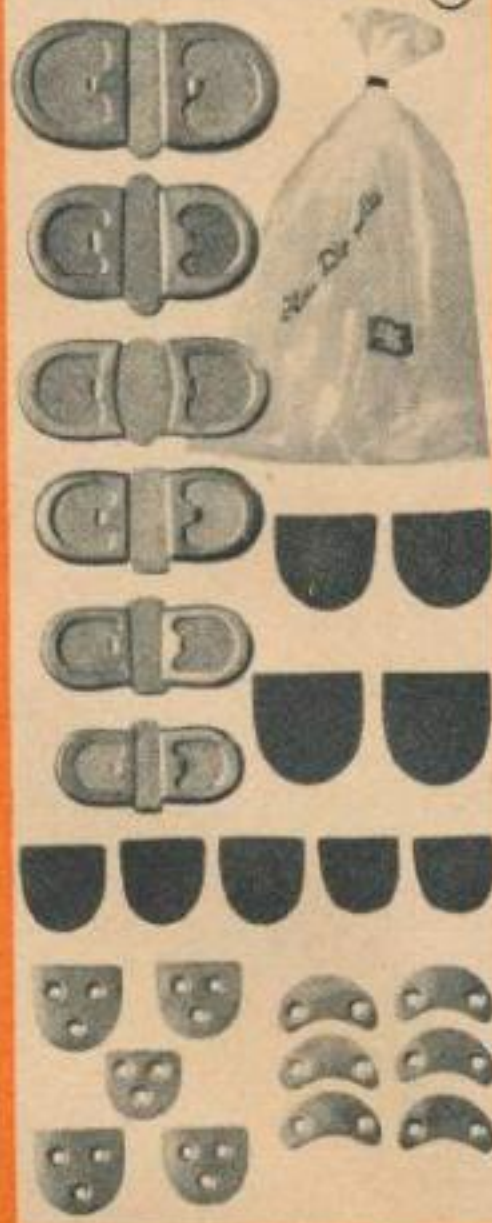
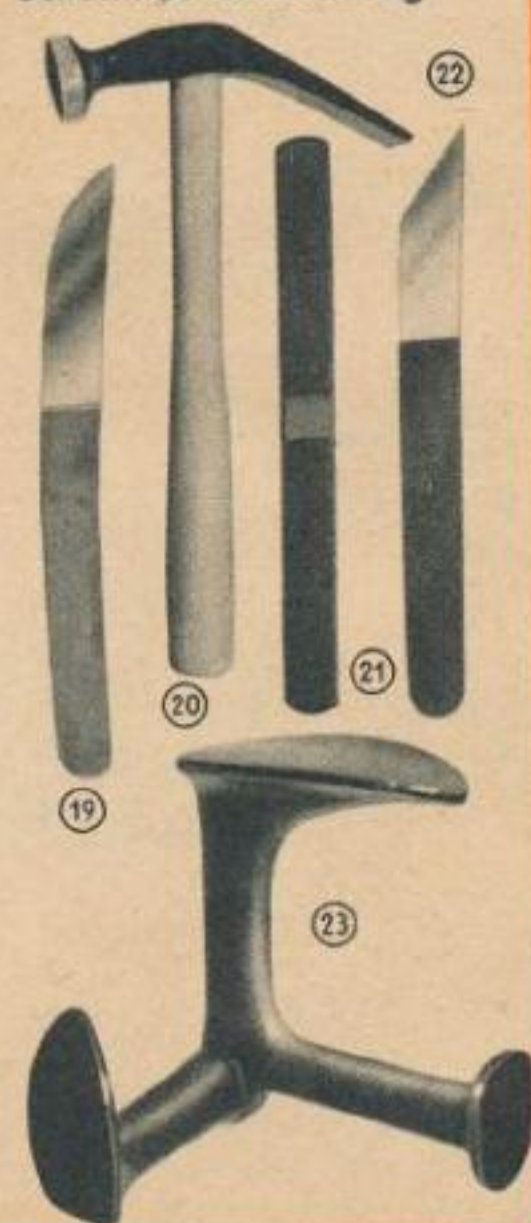



## Gartenarmaturen

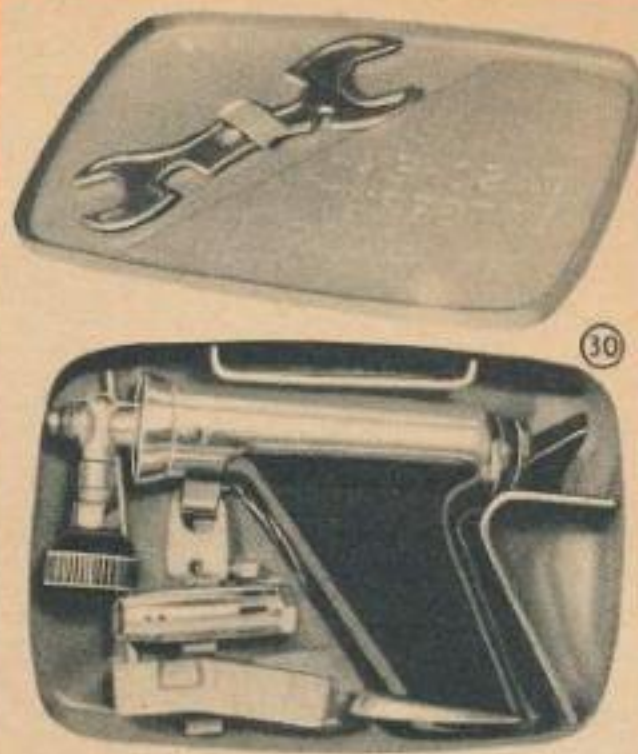
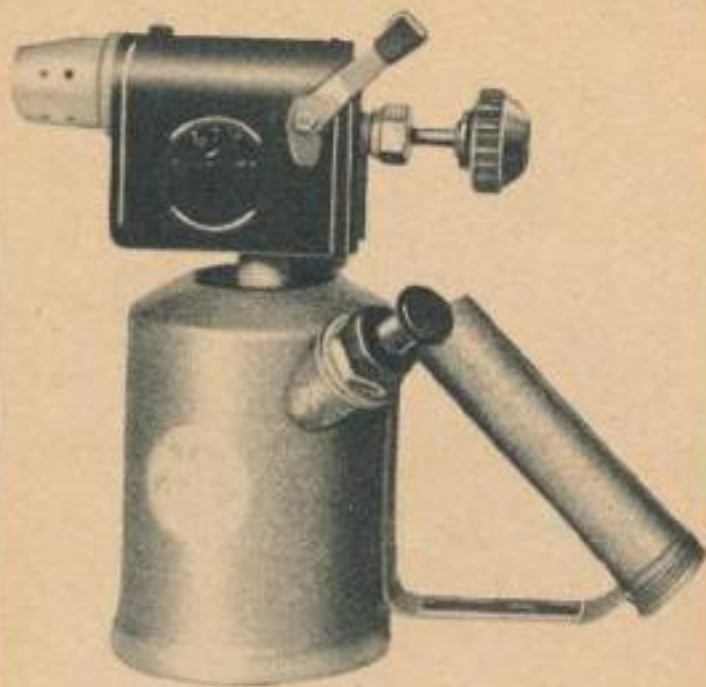
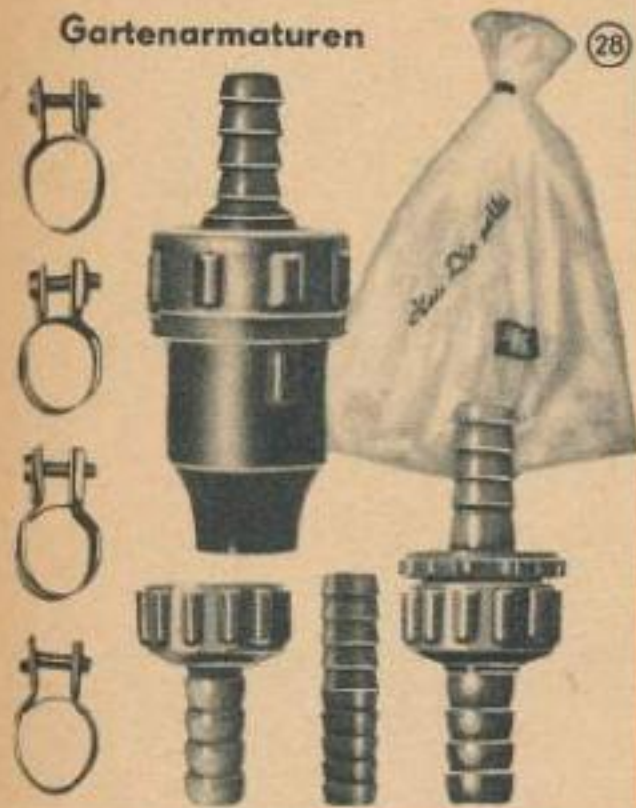

30 Mehrzwecktaschenlötgerät, neuartig in Form und Verwendungsmöglichkeiten: Lötampe und LötKolben.

Best.-Nr. 6896/04 MDN 30,75

31 Packung Lötmittel, bestehend aus 100 g = ca. 3 m Lötdraht, 2 mm stark, und 1 Dose Lötflut.

Best.-Nr. 6996/01 MDN 2,10

32 Praktikus, Anleitung zur handwerklichen Selbsthilfe. Etwa 324 Seiten mit 574 zum Teil mehrfarbigen Bildern, 16 Farbtafeln.

Best.-Nr. 5850/30 Halbleinen MDN 12,50

33 ElektrolötKolben „Delta“, 220 V, 120 W, Kolben 25 cm lang, 5 min Anheizzeit 300°. HochleistungslötKolben für allgemeine Lötarbeiten.

Best.-Nr. 6896/05 24 Monate Garantie MDN 19,15

34 LötKolbengarnitur, bestehend aus einem ElektrolötKolben „Delta“, 220 V, 60 W, 25 cm Kolbenlänge, einer Dose Lötflut, ca. 3 m Lötdraht, einer Stange Lötzinn und einer Dose Salmiakpaste.

Best.-Nr. 6896/06 MDN 19,95

35 Lötgarnitur für Bastler und Hausgebrauch, bestehend aus KupferlötKolben, Lötflut, Lötdraht und Schmirgelleinen.

Best.-Nr. 6896/07 MDN 2,85

36 Nagelsortiment für den Haushalt, ca. 2 kg. Inhalt: Drahtnägel 14, 25, 40, 60, 70, 80 mm, Gurtstifte, Glaserstifte, Kammzwecken und Schlaulen.

Best.-Nr. 6911/06 MDN 3,05

37 Leichtbauplattennägel, geschmiedet, 70 mm.

Best.-Nr. 6914/02 Packung à 300 Stück MDN 4,40

38 Spezialnägelsortiment für den Haushalt, aus Stahl, besonders für Großplatten- und Großblockbauten geeignet. Inhalt des Kästchens: je 20 Nägel 2,8 x 30 mm und 45 mm, je 15 Nägel 3,7 x 30 mm und 45 mm.

Best.-Nr. 6911/05 MDN 1,35

39 Goldleistenstifte, glashart.

Best.-Nr. 6914/06 Schachtel à 200 Stück MDN 0,40

40 Sortiment für Innendekoration. Inhalt: 1 Hammer 150 g, 1 Seitenschneider, 1 Maßstab 1 m, 1 Schraubenzieher, 1 Dose Kammzwecken, 1 Päckchen Goldleistenstifte, 10 Wandhaken mit 2 Stahlstiften, 1 Schachtel Reißzwecken.

Best.-Nr. 6999/25 MDN 7,50

41 Sortiment für Glaserarbeiten. Inhalt: 1 Maßstab 1 m, 1 Stechbeitel 8 mm, 1 Kittmesser, 1 kleiner Ringpinsel, 1 Glasschneider, Glaserecken, Fensterkitt.

Best.-Nr. 6999/24 MDN 9,40

42 Sortiment für Dübelarbeiten. Inhalt: 1 Hammer 250 g, 1 Meißel 200 x 10 mm, 1 Schraubenzieher 4 mm, 1 Schraubenzieher 6 mm, 1 Spachtel 40 mm, 1 Gipsbecher, 1 Beutel Holzschrauben 2,5 x 15 mm, 1 Beutel Holzschrauben 4 x 30 mm, 1 Beutel Holzschrauben 3,5 x 25 mm, 1 Sortiment Bilderhaken, 1 Beutel Konsolehaken, 1 Packung Dübelmasse.

Best.-Nr. 6999/20 MDN 10,80

43 Tapexierersortiment in raumsparendem Holzkasten, besonders für Heimtapetierer geeignet, bestehend aus Tapetiererschere, Tapetierermesser, Spachtel, Papierschere, Hammer, Malerbürste, Tapetiererbürste. Ausführliche Gebrauchsanweisung liegt bei.

Best.-Nr. 6882/02 MDN 55,-

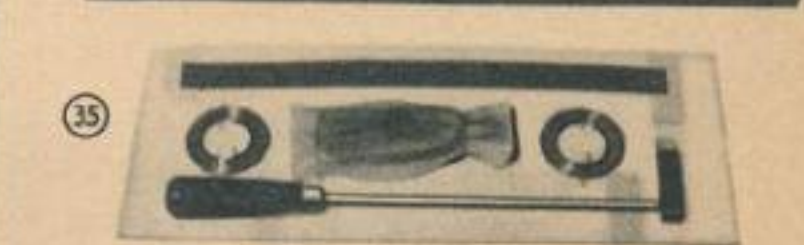
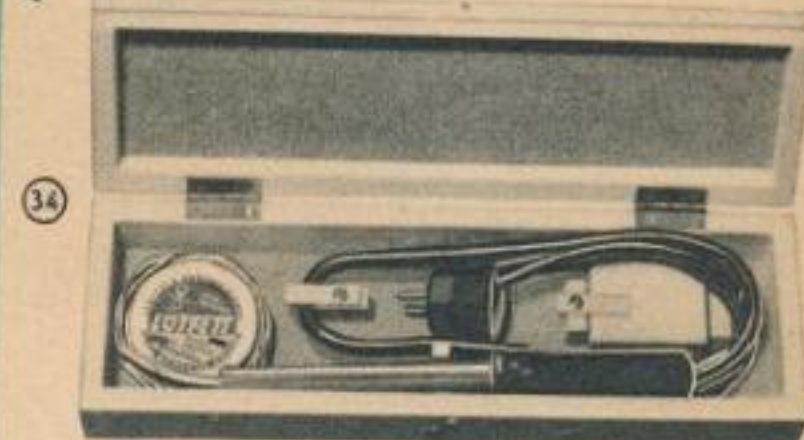

## Nagelsortiment für den Haushalt



36



37

## Spezialnägelsortiment für den Haushalt

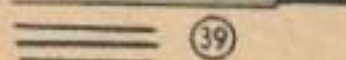
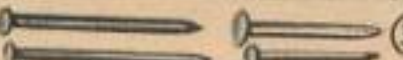

## Für Innendekoration

40

## Für Glaserarbeiten

41

## Für Dübelarbeiten

42

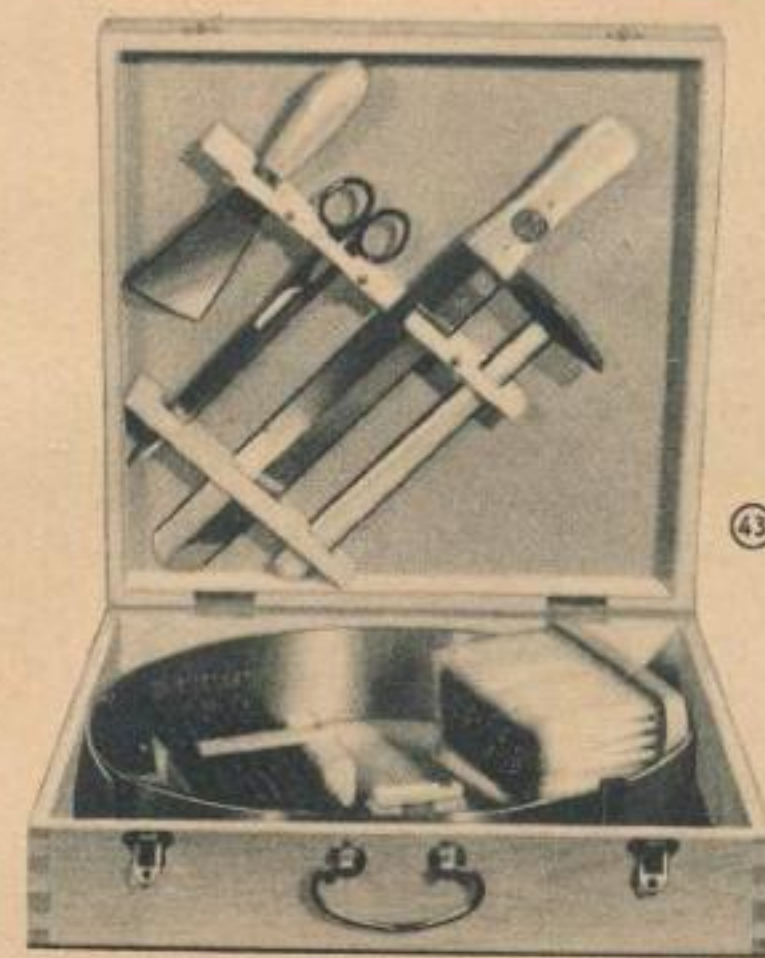

43



# Kleine Reparaturen? Haben Sie nur Selbstvertrauen!



① **Handelspackung** für Bastler. Inhalt: 15 Zylinderschrauben M 3 x 6, 30 Zylinderschrauben M 4 x 8, 15 Sechskantmutter M 3 und 30 Sechskantmutter M 4.  
Best.-Nr. 6932/01 MDN 1,90

② **Haushaltssortiment Bilderhaken**, vernickelt, mit Stahlstiften. Inhalt: 3 kleine und 4 mittlere Bilderhaken mit 1 Stift, 2 Bilderhaken mit 2 u. 2 Bilderhaken mit 3 Stiften.  
Best.-Nr. 6914/05 MDN 0,40

③ **Drahtnägel**, 70 mm, Senkkopf geriffelt.  
Best.-Nr. 6911/02 Packung à 5 kg MDN 4,40

④ **Spiegelhaltergarnitur**, bestehend aus 2 feststehenden, vernickelten Haltern sowie 2 Haltern mit Federzug.  
Best.-Nr. 6953/01 MDN 0,90

⑤ **Stahldübel**, 35 mm, mit Schraube M 3 x 8 mm.  
Best.-Nr. 6917/05 Beutel à 10 Stück MDN 1,40

⑪ **Fensterbankisen mit Loch**.  
Best.-Nr. 6917/03 100 mm lang MDN 0,06

⑫ **Fensterruder**, verzinkt, mit Streichblech und Einschraubhaken.  
Best.-Nr. 6952/04 MDN 0,50

⑬ **Fenstereinklebecke**, 100 x 100 mm, abgerundet, gebündelt zu 20 Stück.  
Best.-Nr. 6952/06 20 Stück MDN 1,-

⑭ **Scharnier**, Stahl roh, geschweert.  
Best.-Nr. 6955/01 60 x 60 mm MDN 0,19  
Best.-Nr. 6955/02 80 x 80 mm MDN 0,32

⑮ **Fensterband** mit eingesetzten Knöpfen, in rechter und linker Ausführung.  
Best.-Nr. 6952/07 pro Paar MDN 0,62

⑯ **Winkelband** in rechter und linker Ausführung, zum Einschlagen, mit Haken, 110 mm.  
Best.-Nr. 6952/05 pro Paar MDN 0,36

⑳ **Vorhangschloß**, verzinkt, 60 mm.  
Best.-Nr. 6945/04 MDN 1,65

㉑ **Vorhangsicherheitsschloß**, lackiert, Bügel vernickelt, 2 Schlüssel.  
Best.-Nr. 6945/01 MDN 3,30

㉒ **Kreuzband**, geschmiedet, mit Schraublöchern und Kloben zum Aufschrauben.  
Best.-Nr. 6954/02 160 mm MDN 1,02

㉓ **Fensterschere**, verzinkt, in rechter und linker Ausführung, mit Einschrauböse, Ruhe und Führungsstift, 160 mm.  
Best.-Nr. 6952/08 pro Paar MDN 0,72

㉔ **Überfalle mit Krampe**, leichte Ausführung, schwarz lackiert.  
Best.-Nr. 6956/01 130 mm MDN 0,22

㉕ **Türsicherheitskette**, komplett, mit Holzschrauben, vernickelt oder gespritzt.  
Best.-Nr. 6951/02 MDN 1,25

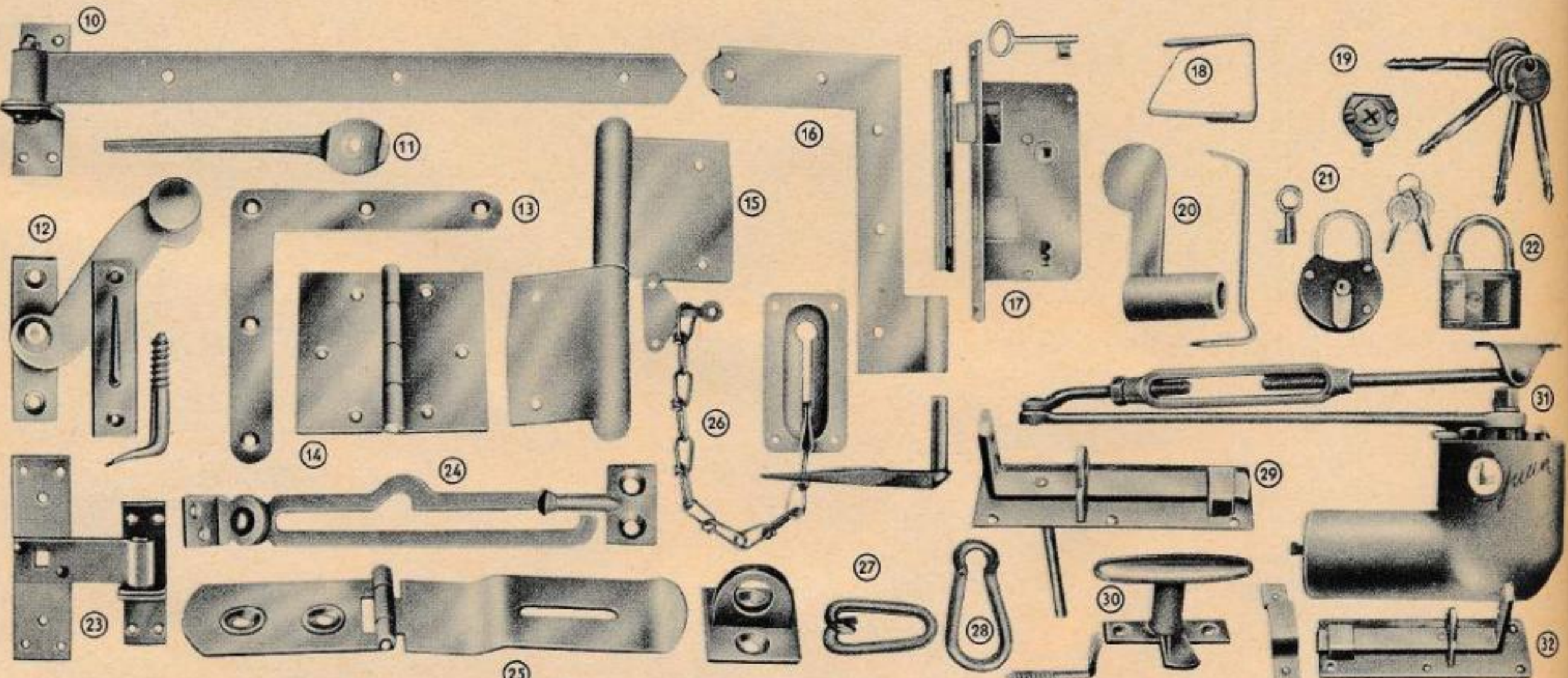

⑥ **Kammzwecken** aus normal gezogenem Draht, 1,6 x 16 mm.  
Best.-Nr. 6913/01 Dose à 100 g MDN 0,27

⑦ **Drahtschlaufen** aus schwarz geglühtem Draht, 2,5 x 25 mm.  
Best.-Nr. 6911/03 Dose à 100 g MDN 0,20

⑧ **Drahtschlaufen**, unverzinkt, 1,6 x 16 mm.  
Best.-Nr. 6911/04 Karton à 1 kg MDN 1,20

⑨ **Dachpappstifte** aus normal gezogenem Draht, 2,5 x 25 mm.  
Best.-Nr. 6912/01 Karton à 500 g MDN 0,80

⑩ **Langband**, geschmiedet, mit Schraublöchern und Kloben zum Aufschrauben.  
Best.-Nr. 6954/01 600 mm MDN 1,91

⑰ **Türeinsteckschloß**, 2 tourig, Buntbart, ohne Wechsel, mit Schlüssel und Schließblech, Entfernung 72 mm, Dornmaß 55 mm, Stulp 220 x 20 mm. Für leichte und mittelschwere Türen verwendbar.  
Best.-Nr. 6943/01 rechts MDN 4,05  
Best.-Nr. 6943/02 links

⑱ **Tischtuchklammern** mit Plattfeder, vernickelt, 4 Stück im Beutel.  
Best.-Nr. 6954/01 Beutel MDN 0,95

㉒ **Einbausicherung** für Einsteckschloß, mit 4 Schlüsseln, verwandelt jedes Einsteckschloß in ein Sicherheitsschloß. 24 Monate Garantie.  
Best.-Nr. 6944/02 MDN 6,20

㉓ **Fenstervorreiber** mit gekröpftem Streichdraht, 14 mm.  
Best.-Nr. 6952/09 MDN 0,07

㉔ **Kettennotglieder**, geschmiedet, zur Instandsetzung von Ketten.  
Best.-Nr. 6928/02 Packung à 25 Stück MDN 3,45

㉕ **Karabinerhaken** für die Landwirtschaft, mit Zahnverschluß und verdeckt liegender Feder. Material: Eisen blank, 8 x 80 mm.  
Best.-Nr. 6919/01 MDN 0,69

㉖ **Stallriegel**, mit durchgehendem Stift, zum Öffnen von innen und außen.  
Best.-Nr. 6951/04 200 mm MDN 1,80

㉗ **Fensterkeildreher**, Plast, schwarz, mit Schraubhaken.  
Best.-Nr. 6952/01 MDN 1,-

㉘ **Einheitstürschließer**, Größe 3, für mittelschwere Türen, rechts- und linksseitig verwendbar, öldichtes Graugußgehäuse, ca. 4 kg Gew. 24 Monate Garantie.  
Best.-Nr. 6951/07 MDN 38,-



**32 Schloßriegel, gerade, mit Verschußöse.**  
Best.-Nr. 6951/03 160 mm MDN 0,81

**33 Kabellampe, die Handleuchte für Landwirtschaft und Hausgebrauch. Sie besteht aus einem Preßstoffhandgriff mit aufschraubbarem Schutzkorb (Stahl verzinkt), zum Stellen oder Hängen, 5 m Kabel, Schuko-stecker, für 220 V.**  
Best.-Nr. 7372/01 MDN 8,60

**34 Sturmlaterne, hochglänzend verzinkt, mit weißem Zylinder und einem roten Ersatzzylinder.**  
Best.-Nr. 6992/01 MDN 3,41

**35 Knochenbrecher mit Übersetzung, stabile Bauart, mit gehärteten Schleifplatten, bequeme Auflegemöglichkeit; selbständige Reinigung.**  
Best.-Nr. 6973/15 MDN 17,60

**36 Kleintierfutterfräse „Heureka“ zum Mahlen von harten Knochenabfällen aller Art, aller Rübensorten, Kastanien, Eichen, Knochen und dgl. zu Futterzwecken; Huf- und Hornabfällen zu Düngezwecken.**  
Best.-Nr. 6973/14 MDN 34,35

**37 Jaucheschöpfer, verzinkt, mit angeschweißter Tülle.**  
Best.-Nr. 6539/01 MDN 2,95

**38 Düngerstreuwanne, verzinkt, mit Gurt.**  
Best.-Nr. 6539/02 MDN 7,50

**39 Mehrzweckstampfer mit geradem Blatt, Arbeitsbreite 220 mm.**  
Best.-Nr. 6979/02 MDN 1,15

**40 Futterhobel, verzinkt, 27 cm lang.**  
Best.-Nr. 6973/13 MDN 1,60

**41 Viehstriegel mit 2 Hämmern, gepreßte U-förmige gekrümmte Angel, leicht gewölbt, 4 Reihen mit Zähnen, 2 Reihen ohne Zähne. Auch als leichter Pferdestriegel zu verwenden.**  
Best.-Nr. 6973/08 MDN 0,83

**42 Kaninchenraufe, lackiert.**  
Best.-Nr. 6973/04 MDN 0,73

**43 Reformstriegel.**  
Best.-Nr. 6973/09 MDN 0,94

**44 Futterstampfer, S-Form.**  
Best.-Nr. 6979/03 MDN 1,15

**45 Fußbretter, Metall, schwarz lackiert.**  
Best.-Nr. 6995/01 MDN 7,20

**46 Kurze Saugpumpe, Gußeisen, 90 mm Zylinderweite, 50 l Leistung bei 45 Hub/min. Gewicht 25 kg. Saugrohranschluß 1 1/2".**  
Best.-Nr. 6987/01 MDN 41,25

**47 Elektro-Universalbrüter für die Brut sämtlichen Land- und Wassergeflügels geeignet. 59x59x49 cm groß (ohne Armaturen), 220 V, 100 W Stromverbrauch. Ausstattung: Elektrischer Temperaturregler mit Membrane, Glühlampe, 1 Eier- und 1 Schlupfhorde, 2 Wasserrinnen, 1 Wasserschale, Thermometer und Halter. Ca. 90 Eier Fassungsvermögen.**  
Best.-Nr. G 6973/10 MDN 198,-

**48 Original Elektro-Wärmeglocke, Typ W 2 m/S. Diese Wärmeglocke gewährleistet eine saubere und gesunde sowie verlustlose Aufzucht der Küken. Ca. 100 Küken Fassungsvermögen, 50 x 50 cm groß, 220 V, 60/120 W Stromverbrauch.**  
Best.-Nr. G 6973/12 MDN 32,50

**49 Gärtnergießkanne, verzinkt, mit Hohlbügel und Schrägbräuse, ovale Ausführung.**  
Best.-Nr. 6537/01 10 l MDN 10,60

**50 Gießkanne, lackiert, gegen Korrosion geschützt.**  
Best.-Nr. 6548/01 5 l MDN 7,25

**51 Wellensittichkäfig mit Spielgerät, 39,8x25,0x32,8 cm groß.**  
Best.-Nr. 6973/16 MDN 37,25

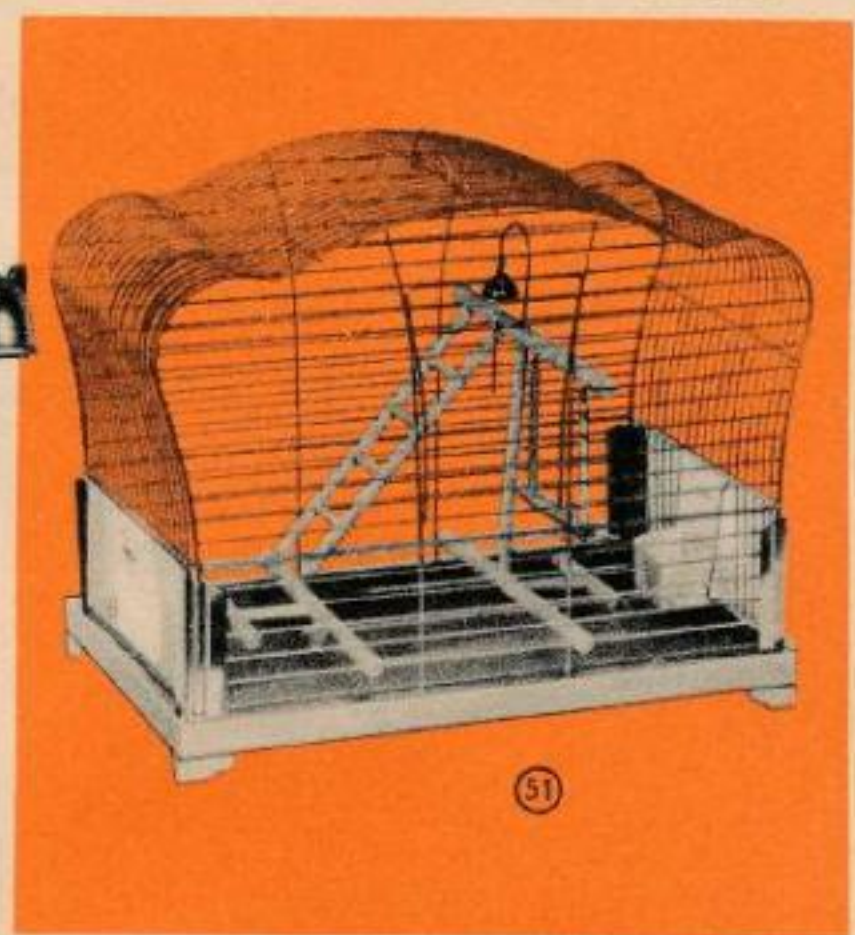
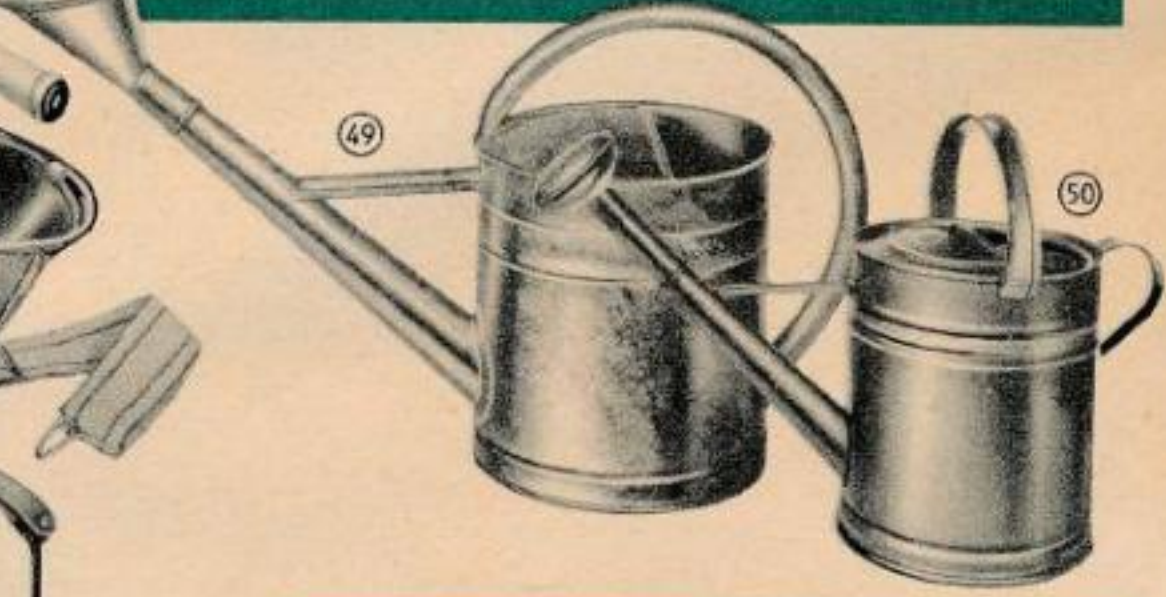
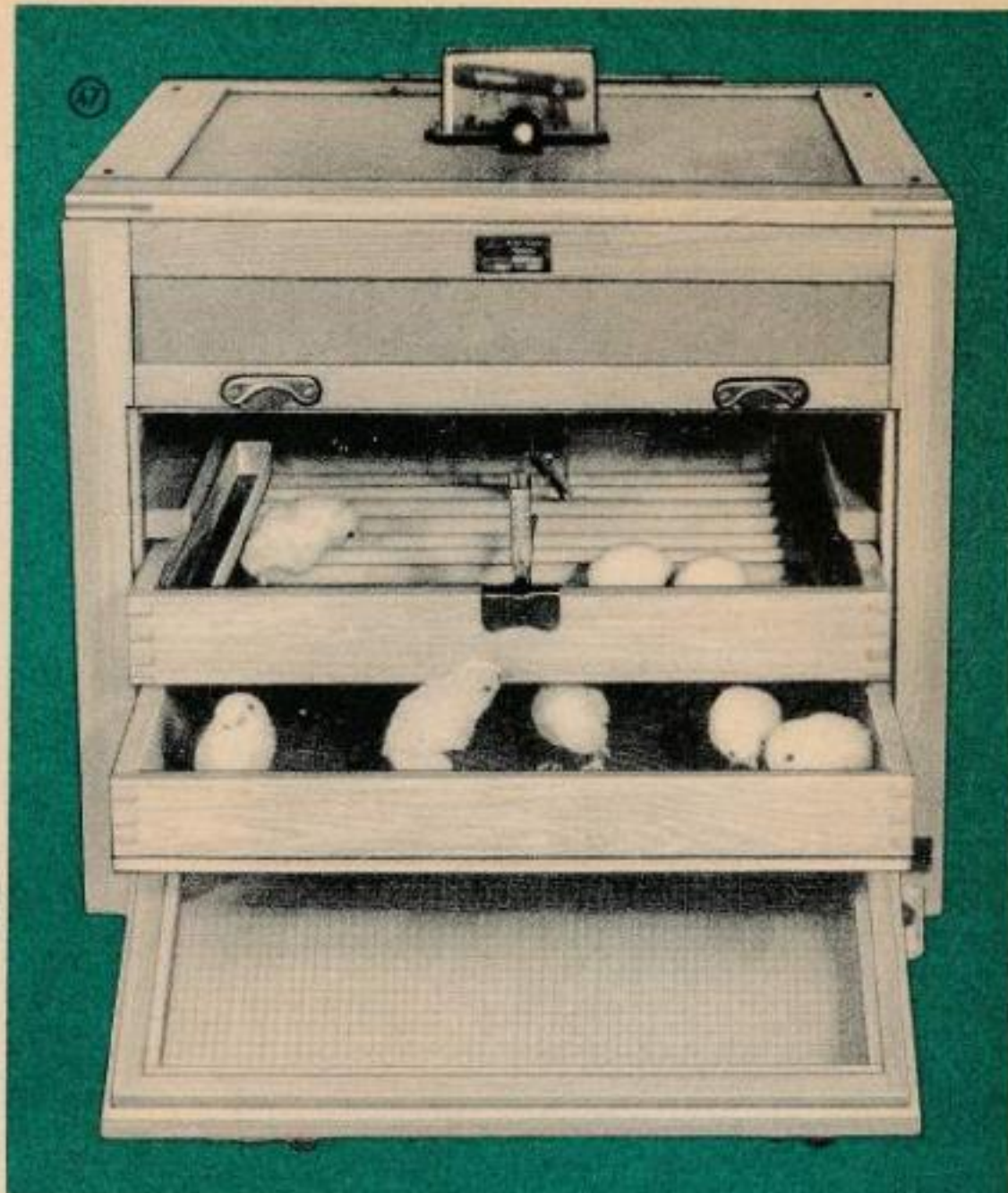
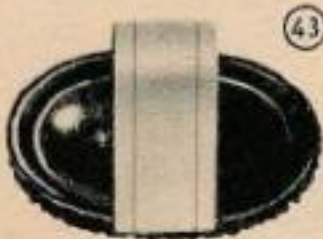
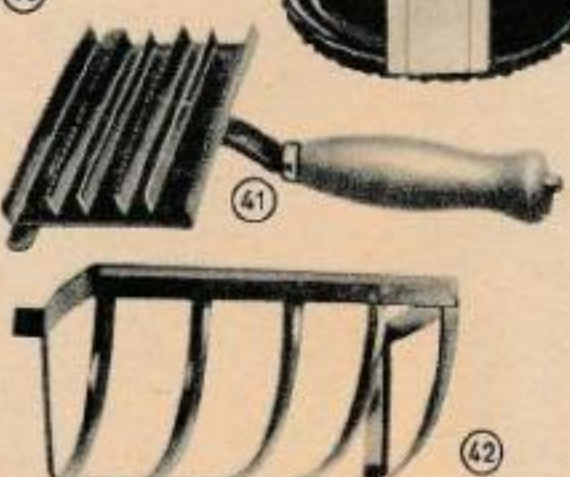
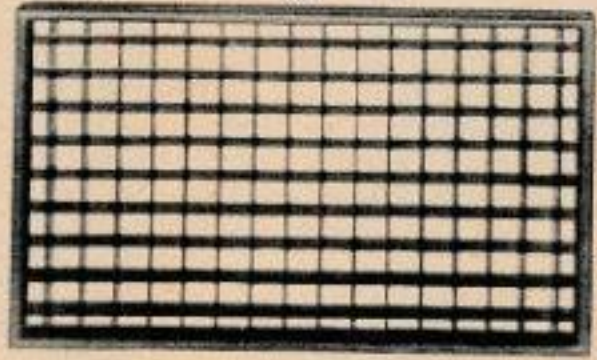
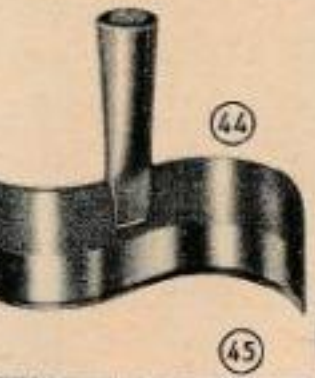
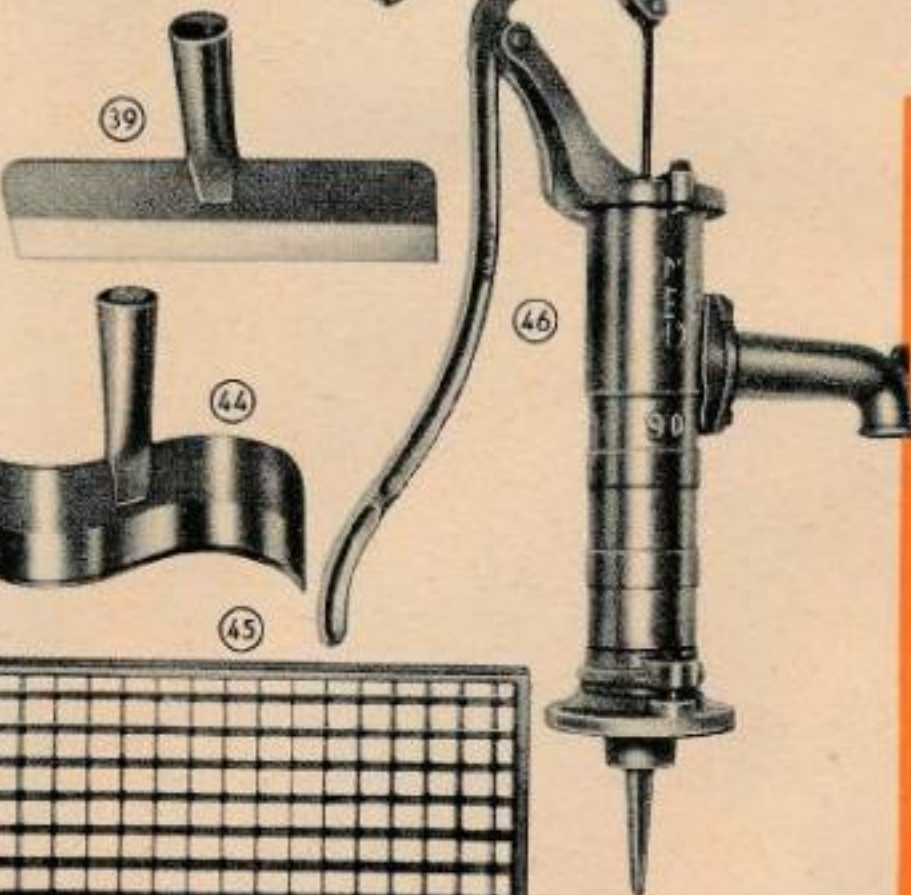



# WERKZEUGE, die halten, was sie versprechen

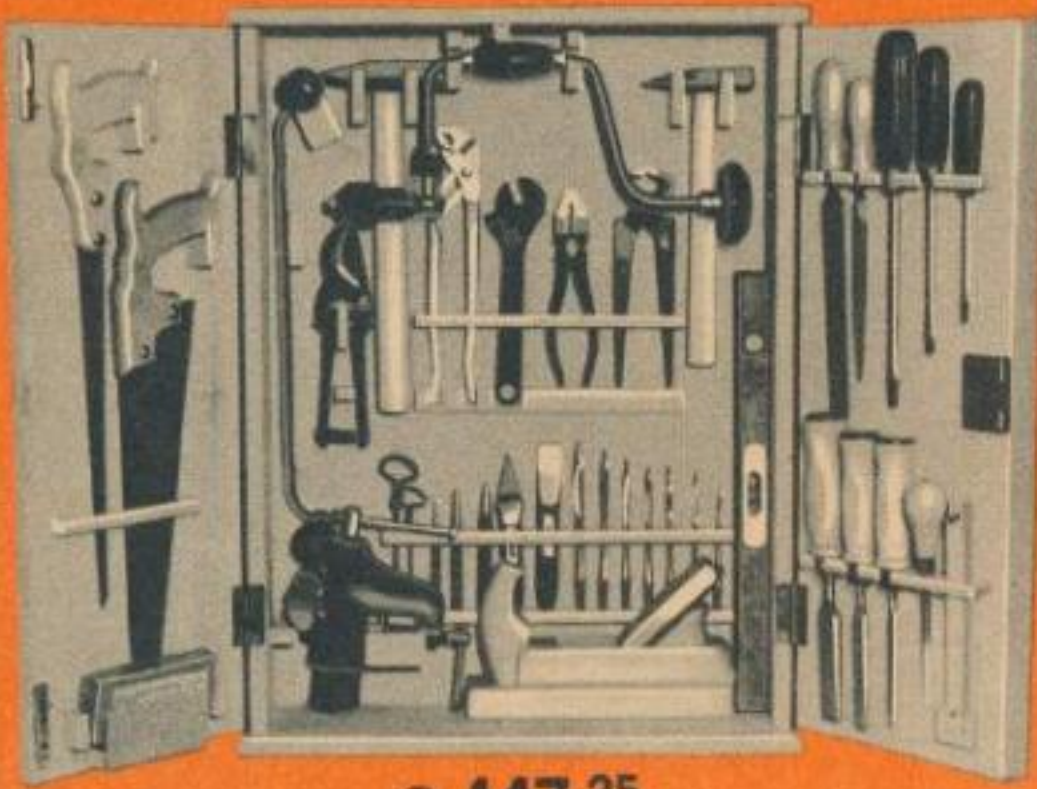

① 147,25

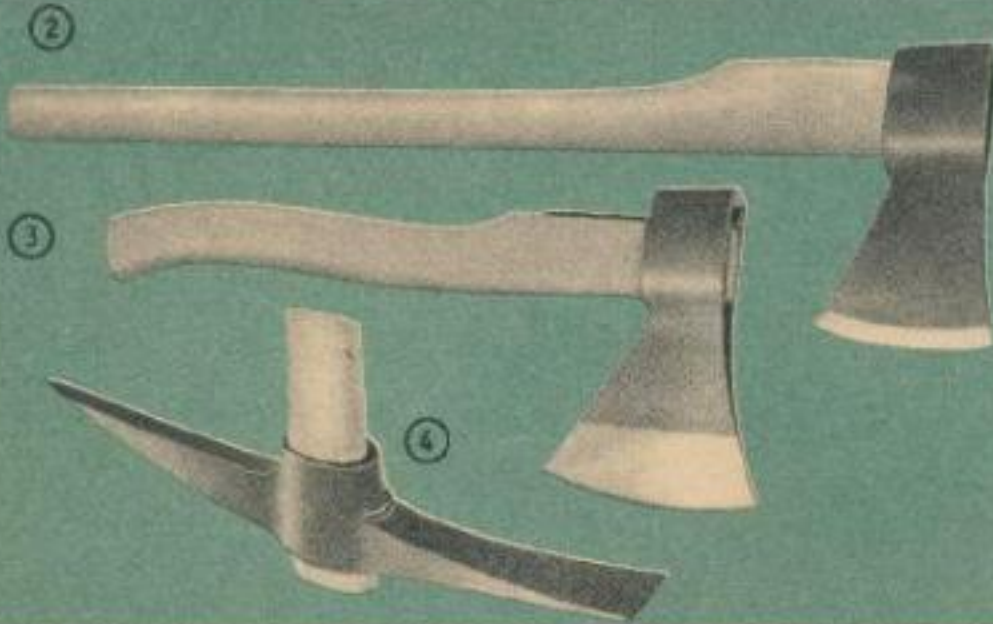

⑤ 555,70



① Werkzeugschrank aus Nadelholz, lackiert, mit 2 Türen und Schloß, 39teilig, Größe: 65x48x14 cm. Gewicht: ca. 17 kg.

Best.-Nr. 6881/01 MDN 147,25

② Axt, geschmiedet, geschliffen, mit Stiel.

Best.-Nr. 6861/01 1250 g MDN 6,10

③ Küchenbeil, geschmiedet, geschliffen, mit Stiel.

Best.-Nr. 6862/01 800 g MDN 4,35

④ Kreuzhacke, schwarz lackiert, geschmiedet, Spitze und Schneide geschliffen, mit Stiel.

Best.-Nr. 6864/02 3000 g MDN 6,60

⑤ Handkreissäge HE 200, ein ideales Elektrowerkzeug für den Fachmann sowie für den Bastler. Sie ist mit einem Einphasen-Kondensator-Motor ausgerüstet und nur zum Anschluß an Wechselstrom (Lichtnetz) geeignet. Die Leistung beträgt 0,8 kWh bei einer Betriebsspannung von 220 V, 2300 U/min, 3,6 A, Sägeblatt 200 mm Ø. Mit Hilfe eines Handhebels ist es möglich, die Schnitttiefe einzustellen, die maximal 60 mm beträgt. Durch die exzentrische Tiefenverstellung bleibt der Motor immer in seiner tiefsten Schwerpunktlage und gewährleistet somit eine sichere Führung des Gerätes. Die HE 200 wird mit einem zur Säge passenden Tisch geliefert, der einen Anschlag mit Gradeinteilung zum

Sägen von Winkelschnitten und zum Gehrungsschneiden besitzt. Arbeitsmöglichkeiten: Trennen, Nuten, Von-Breite-Sägen, Ablängen, Gehrungssägen. 10 kg Gewicht. 12 Monate Garantie.

Best.-Nr. 6826/05 MDN 555,70

⑥ Steinmeißel, spitz, aus Spezialmeißelstahl, Schaft schwarz lackiert.

Best.-Nr. 6865/02 30 cm MDN 1,95

⑦ Steinmeißel, flach, aus Spezialmeißelstahl, Schaft schwarz lackiert.

Best.-Nr. 6865/01 30 cm MDN 1,80

⑧ Steinbohrer im Satz, 4teilig, bestehend aus je 1 Steinbohrer 4, 6, 8 und 10 mm. Im Plastetui.

Best.-Nr. 6868/01 MDN 6,20

⑨ Klauenhammer mit Stiel und 2 Hammerfedern.

Best.-Nr. 6863/10 MDN 2,75

⑩ Maurerhammer, Rheinische Form, schwarz lackiert, mit Stiel.

Best.-Nr. 6863/06 625 g MDN 2,90

⑪ Wasserwaage aus bestem Eichenholz.

Best.-Nr. 6874/01 70 cm MDN 5,-

Best.-Nr. 6874/05 90 cm Preiss. Berichtigungsblatt

⑫ Mauerkelle, aus einem Stück geschmiedet, poliertes Blatt, la gehärtet, Angel durchgenietet.

Best.-Nr. 6892/01 22 cm MDN 7,70

⑬ Kartätsche mit Griff.

Best.-Nr. 6996/04 100x10 cm MDN 5,65

⑭ Fugenkelle mit durchgenieteter Angel, fein poliert, la gehärtet.

Best.-Nr. 6892/02 1 cm MDN 1,35

⑮ Putzkelle, Berner Form, aus einem Stück geschmiedet, fein poliert, la gehärtet, Angel durchgenietet.

Best.-Nr. 6892/03 14 cm MDN 6,85

⑯ Spitzkelle, aus einem Stück geschmiedet, poliertes Blatt, la gehärtet, Angel durchgenietet.

Best.-Nr. 6892/04 14 cm MDN 4,30

⑰ Maurerlot, Birnenform.

Best.-Nr. 6874/04 MDN 1,65

⑱ Reibebrett mit Griff.

Best.-Nr. 6996/02 22x12 cm MDN 1,90

⑲ Auftragebrett mit Griff.

Best.-Nr. 6996/03 43x24 cm MDN 5,95



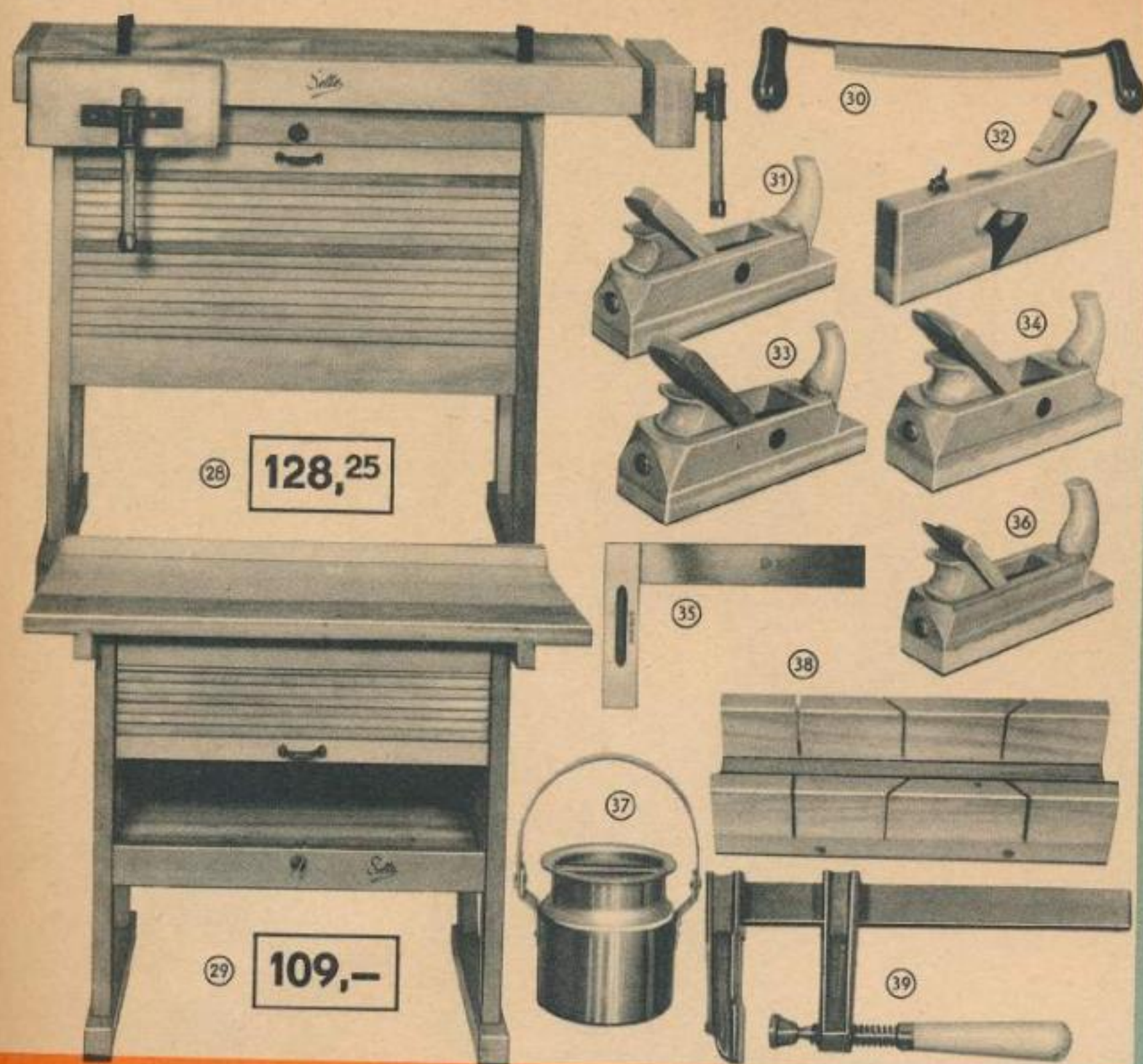

28 128,25

29 109,-

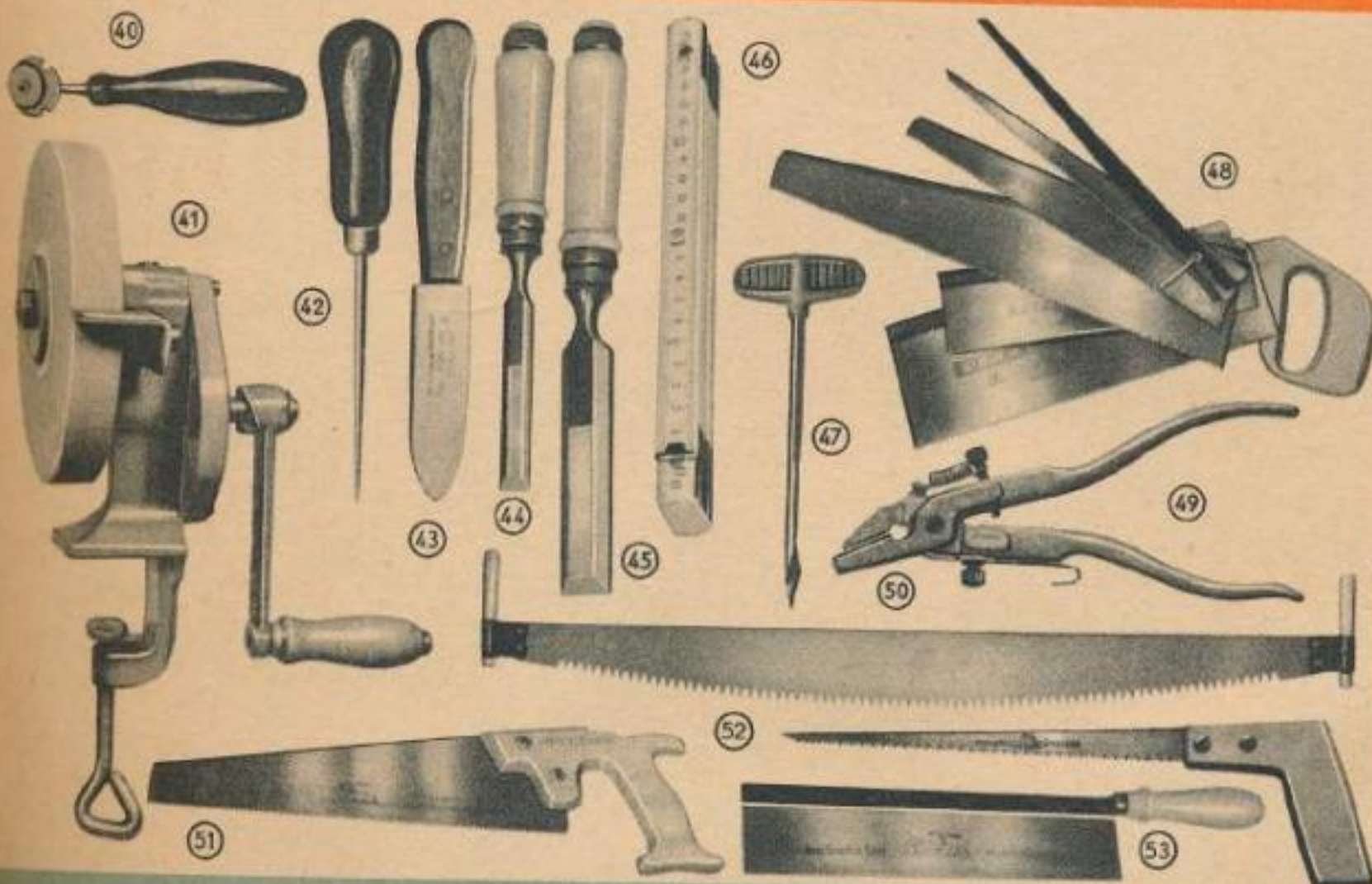

19 Glättkelle aus bestem, gehärtetem, weiß poliertem Stahlblech, mit geschweiftem, poliertem Hortholzgriff. Nietung 5fach.

Best.-Nr. 6892/07 MDN 4,75

20 Behrwinde mit Ringnarre, Zentrierkopf, achtkantiger Büchse, auf Kugeln gelagert. Güteklasse 1.

Best.-Nr. 6824/01 MDN 8,75

21 Gipsbecher, für 1/3 l Inhalt.

Best.-Nr. 6899/01 MDN 0,90

22 Dübelmasse zur Befestigung von Haken, Schrauben und Nägeln. Sie eignet sich auch zum Ausbessern von Deckenrissen sowie zum Ausfüllen von Löchern in Innenputz und Mauerwerk, ohne Verwendung von Gips, Holz usw.

Best.-Nr. 6869/41 Packung 250 g MDN 0,70

Best.-Nr. 6869/42 Packung 2500 g MDN 3,05

23 Malerspachtel, genietet, 60 mm.

Best.-Nr. 6892/05 MDN 0,79

24 Kreissägeblatt, 30 cm  $\varnothing$ , 3 cm  $\varnothing$  der Bohrung.

Best.-Nr. 6837/01 MDN 15,55

24 Kreissägeblatt, 20 cm  $\varnothing$ , 2,5 cm  $\varnothing$  der Bohrung.

Best.-Nr. 6837/02 MDN 9,45

25 Bügelsäge, mit ellipsenförmigem Rohrbügel, Handspannung, Blatt Tiegelgußstahl. Sägeblatt mit gehärteter Verzahnung, dadurch keine Schärfung erforderlich.

Best.-Nr. 6831/02 80 cm MDN 8,-

26 Spannsäge, sauberes Gestell, gebeizt und gelackt, Kordelspannung. Blatt aus bestem Säge Stahl.

Best.-Nr. 6833/01 80 cm MDN 5,20

27 Werkzeugkasten aus Nadelholz, lackiert, 19teilig, Größe: 42x28x7,5 cm.

Best.-Nr. 6882/01 MDN 45,85

28 Hobelbank für Bastler, mit französischer Vorder- und Hinterzange, einem Werkzeugschrank mit Jalousieverschluß und 2 Blattfeder-Bankhaken aus Leichtmetall. Größe: 100 x 30 x 80 cm.

Best.-Nr. G 6894/08 MDN 128,25

29 Werkbank für Bastler, aus gedämpfter Rotbuche, mit Werkbankplatte, 100x60 cm, und Werkzeugschrank mit Jalousieverschluß. Größe: 100 x 60 x 80 cm.

Best.-Nr. G 6894/09 MDN 109,-

30 Zugmesser aus Werkzeugstahl, gebogen, nach Original „Fuchs“, hohlgeschliffen, fein poliert, mit schwarz getauchten Heften.

Best.-Nr. 6894/07 25 cm MDN 6,9

31 Schropphobel, Rotbuche mit Weißbuchensohle, mit Widerlager. Eisen 30 mm breit.

Best.-Nr. 6894/05 MDN 6,7

32 Doppelsimshobel, Weißbuche. Eisen 30 mm breit.

Best.-Nr. 6894/06 MDN 9,5

33 Schlichthobel, Rotbuche mit Weißbuchensohle, mit Widerlager. Eisen 48 mm breit.

Best.-Nr. 6894/01 MDN 2,-

34 Putzhobel, Rotbuche mit Weißbuchensohle, mit Widerlager. Eisen 48 mm breit.

Best.-Nr. 6894/03 MDN 9,6

35 Tischlerwinkel mit Stahlzunge, 20 x 13 cm, 90°.

Best.-Nr. 6875/01 MDN 10,2

36 Schülerhobel, Rotbuche mit Weißbuchensohle. Eisen 39 mm breit.

Best.-Nr. 6894/12 MDN 5,1

37 Leimkocher aus Aluminium.

Best.-Nr. 6999/01 1/2 l MDN 5,6

38 Gehrungsschneidlade, Rotbuche, mit ganzer Gehrung und rechtem Winkel, 30 cm lang.

Best.-Nr. 6877/01 MDN 2,95

39 Schraubzwinge mit gerändelter Schiene.

Best.-Nr. 6891/05 25 x 12 cm MDN 7,30

Best.-Nr. 6891/06 40 x 17,5 cm MDN 8,35

40 Glasschneider mit 4 gehärteten, geschliffenen Stahlrädchen und Holzgriff, verchromte Ausführung. Schneidet Glas bis 8 mm Stärke und Drahtglas. Stahlrädchen sind leicht auswechselbar und können nachgeschliffen werden.

Best.-Nr. 6893/01 MDN 2,60

41 Handschleifmaschine, Scheibe 125/20 mm.

Best.-Nr. 6895/01 MDN 12,25

42 Vorstecher, 1-5 mm Klingen- $\varnothing$ .

Best.-Nr. 6869/10 MDN 0,62

43 Kittmesser aus Normalstahl, Buchenholzheft.

Best.-Nr. 6998/02 9 cm MDN 1,-

44 Stechbeitel aus Werkzeugstahl, mit gebrochenen Längskanten. Klinge gehärtet und fein poliert, mit Ulmerheft.

Best.-Nr. 6866/01 4 mm MDN 1,60

Best.-Nr. 6866/02 8 mm MDN 1,60

Best.-Nr. 6866/03 12 mm MDN 1,95

Best.-Nr. 6866/04 16 mm MDN 2,15

Best.-Nr. 6866/05 20 mm MDN 2,80

Best.-Nr. 6866/06 24 mm MDN 3,30

45 Zimmermannsbeitel mit Panzerheft, starker Klinge, ganz gehärtet und poliert, gebrochene Längskanten.

Best.-Nr. 6866/07 26 mm MDN 4,80

Best.-Nr. 6866/08 32 mm MDN 5,85

46 Holzgliedermastab mit Federbeschlag und sichtbaren Nieten, gelb lackiert.

Best.-Nr. 6871/01 1 m MDN 0,63

Best.-Nr. 6871/02 2 m MDN 1,05

47 Nagelbohrer mit Plastgriff.

Best.-Nr. 6822/01 3 mm MDN 0,25

Best.-Nr. 6822/02 4 mm MDN 0,26

Best.-Nr. 6822/03 5 mm MDN 0,32

Best.-Nr. 6822/04 6 mm MDN 0,39

Best.-Nr. 6822/05 8 mm MDN 0,50

Best.-Nr. 6822/06 10 mm MDN 0,75

48 Nestsäge, 6teilig, als Rückensäge, Stichsäge, Feinsäge, Metallsäge und Fuchsschwanz zu verwenden. Die Blätter sind auswechselbar.

Best.-Nr. 6835/04 MDN 10,50

49 Sägeschränke „Garanto“, zum Schränken von Sägen aller Art.

Best.-Nr. 6849/01 18 cm MDN 4,40

50 Schrotsäge aus bestem Säge Stahl, geschränkt und geschärft, Dreieckszahnung, mit 2 Griffen.

Best.-Nr. 6832/01 120 cm MDN 12,20

51 Fuchsschwanz, mit offenem Griff, Blatt aus bestem Säge Stahl, verschraubt.

Best.-Nr. 6835/01 30 cm MDN 3,65

52 Stichsäge aus bestem Säge Stahl, geschränkt und geschärft, verschraubt.

Best.-Nr. 6835/03 30 cm MDN 2,80

53 Feinsäge, gerade, Blatt aus bestem Säge Stahl.

Best.-Nr. 6835/02 25 cm MDN 2,-



① 592,-

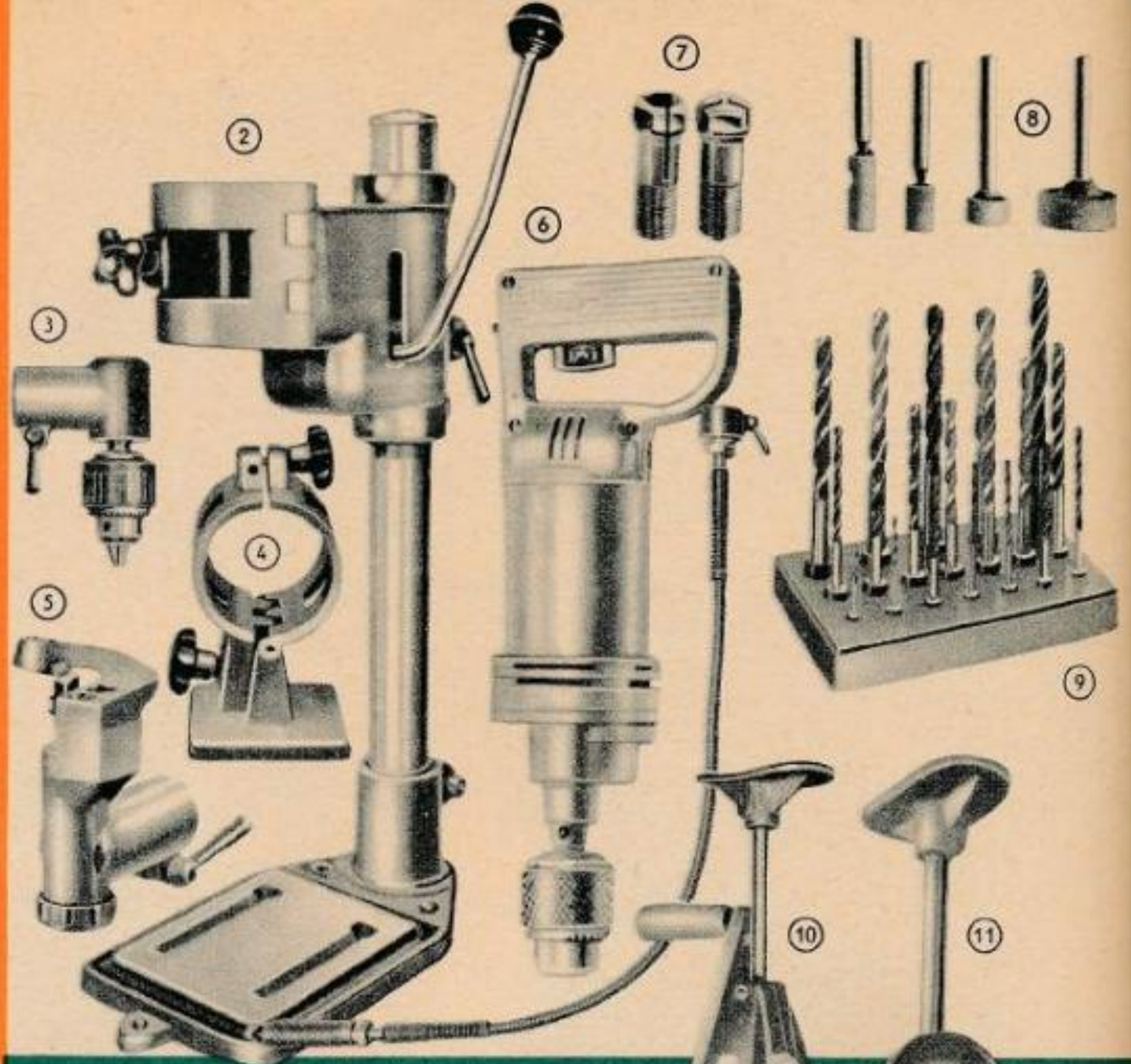
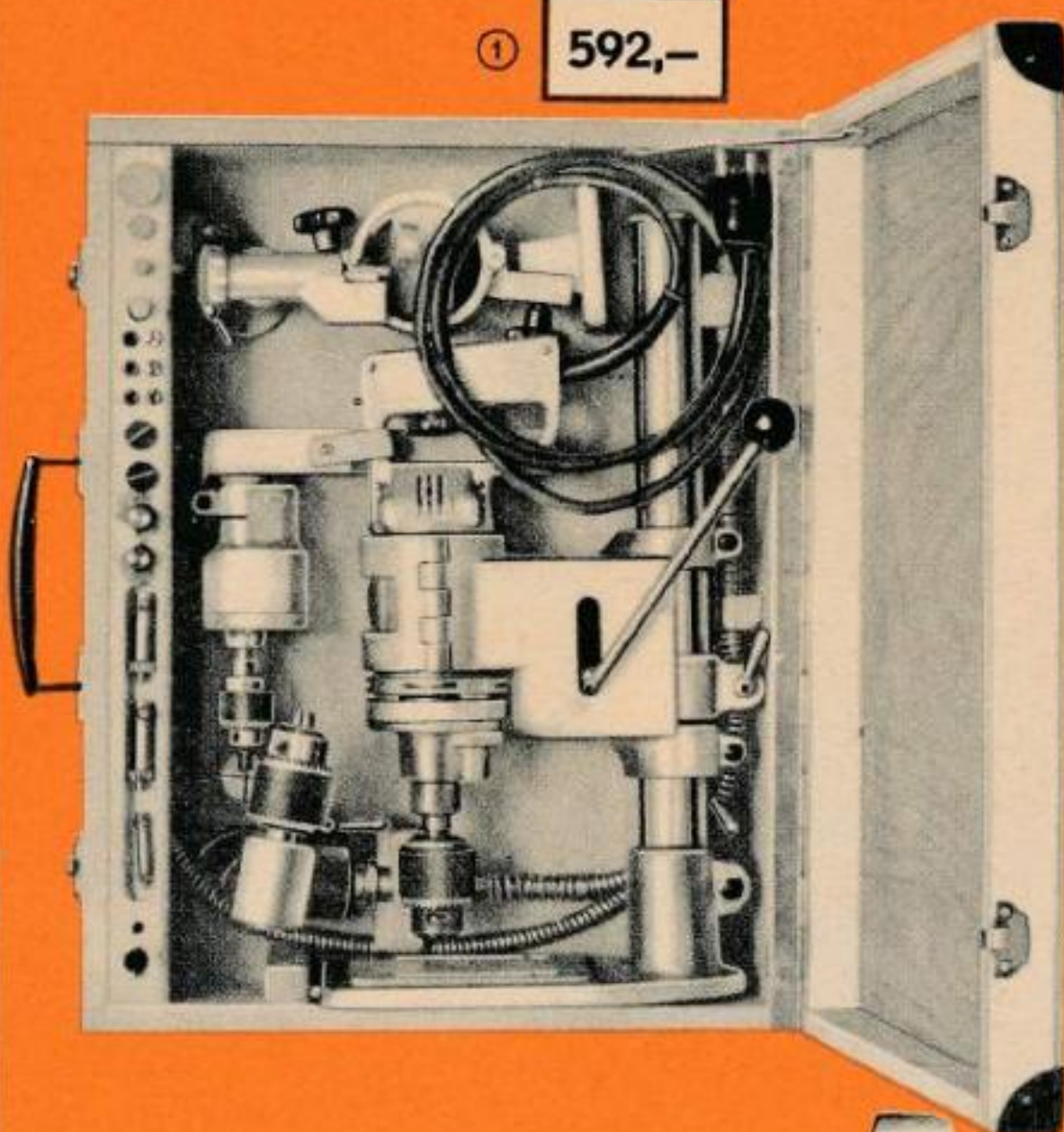

① **Elektrische Handbohrmaschine**, bis 10 mm Bohrleistung mit folgenden Zusatzgeräten im Montagekoffer: Spannbock, Blechscherenaufsatz, Gewindeschneidaufsatz, Bohrstander, eine biegsame Welle mit Schrauberhandstück und eine biegsame Welle zum Schleifen und Fräsen, Spannzangen von 1 bis 6 mm, Schleifkörper max. 30 x 10 mm. 6 Monate Garantie.

Best.-Nr. 6826/02 MDN 592,-

② **Bohrstander**, ermöglicht den Einsatz der Handbohrmaschine als Säulenbohrmaschine. Leichtmetallguss, 48,5 cm Säulenhöhe, 29 x 15 cm Fußmaße, ca. 5 cm Hub in einem Zuge, Haltevorrichtung zur Aufnahme der Bohrmaschine 7 cm. (Als Zusatzgerät für Handbohrmaschine.)

Best.-Nr. 6827/01 MDN 68,15

③ **Winkelbohraufsatz**, 10 mm maximale Bohrleistung in Stahl, Leichtmetallguss. (Als Zusatzgerät für Handbohrmaschine.)

Best.-Nr. 6827/02 MDN 51,-

④ **Spannbock** zum Festhalten und Einspannen der Handbohrmaschine bei Fräs- und Schleifarbeiten. (Als Zusatzgerät für Handbohrmaschine.)

Best.-Nr. 6827/05 MDN 16,65

⑤ **Blechscherenaufsatz**, mit Stahlbügel, 1,2 mm maximale Leistung in Stahl. (Als Zusatzgerät für Handbohrmaschine.)

Best.-Nr. 6827/04 MDN 58,05

⑥ **Elektrische Handbohrmaschine**, mit Bohrfutter bis 10 mm Bohrleistung, mit Universalmotor für Gleich- und Wechselstrom 220 V.

Best.-Nr. 6826/01 MDN 157,05

⑦ **Spannzangen** als Zubehör für die biegsame Welle, 1-5 mm.

Best.-Nr. 6827/07 1 Satz = 5 Stück MDN 13,20

⑧ **Schleifkörper** als Zubehör für die biegsame Welle, 8-30 mm, 6 mm Schaft-Ø.

Best.-Nr. 6827/06 1 Satz = 4 Stück MDN 2,30

⑨ **Spiralbohrer** für Metall, 19teilig, 1-10 mm im Satz um je 0,5 mm steigend, im Ständer.

Best.-Nr. 6811/02 MDN 31,05

⑩ **Handbohrmaschine**, zweigängig schaltbar, für Bohrer bis 13 mm.

Best.-Nr. 6825/02 MDN 24,65

⑪ **Handbohrmaschine**, eingängig, mit offenem Getriebe, für Bohrer bis 10 mm.

Best.-Nr. 6825/01 MDN 10,95

⑫ **Kombiniertes Elektrowerkzeug** mit Auflagetisch, Bohrfutter und Kreissägeblatt. Dieses Gerät vereint die Arbeitsgänge Schleifen, Fräsen, Sägen und Bohren. Es ist damit ein geeignetes Hilfsmittel für bäuerliche und handwerkliche Betriebe sowie Bastler. Während sich auf einem Wellenende des Motors eine Schleifscheibe mit entsprechendem Schutz und einer Auflage befindet, können an der anderen Seite ein Auflagetisch, ein Bohrfutter (zum Einspannen eines Bohrers bis 6 mm geeignet), ein Kreissägeblatt und eine biegsame Welle mit Schleifscheibe (geeignet zum Schleifen von Mähmessern) angebracht werden. Die zum Befestigen der einzelnen Werkzeuge benötigten Zwischenstücke gehören



259,10



13,30

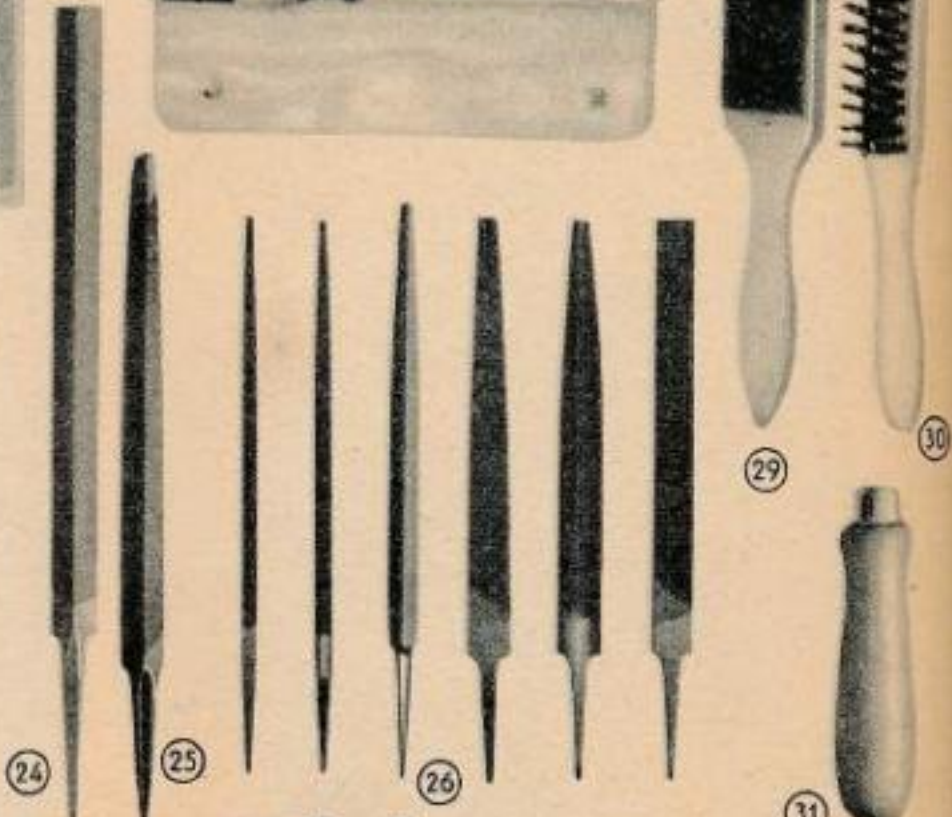
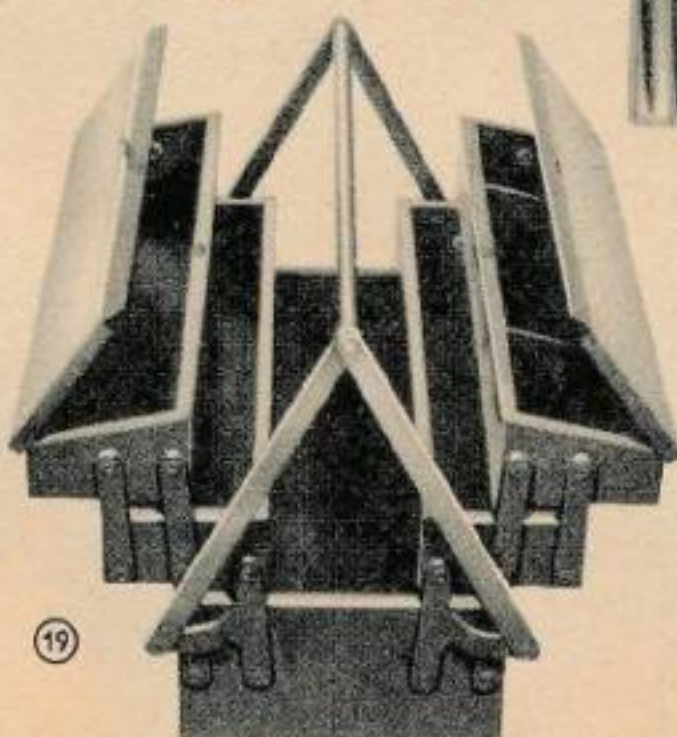
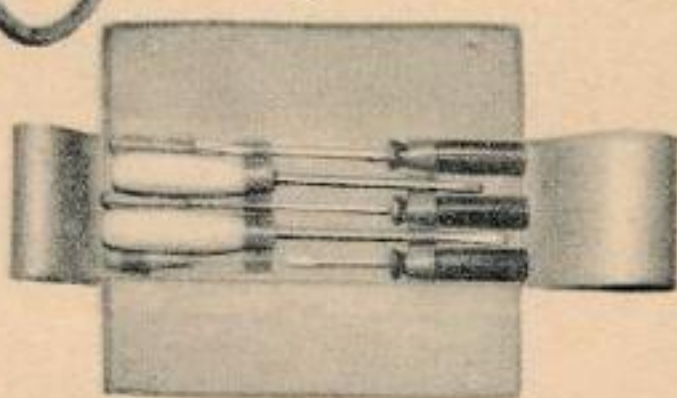
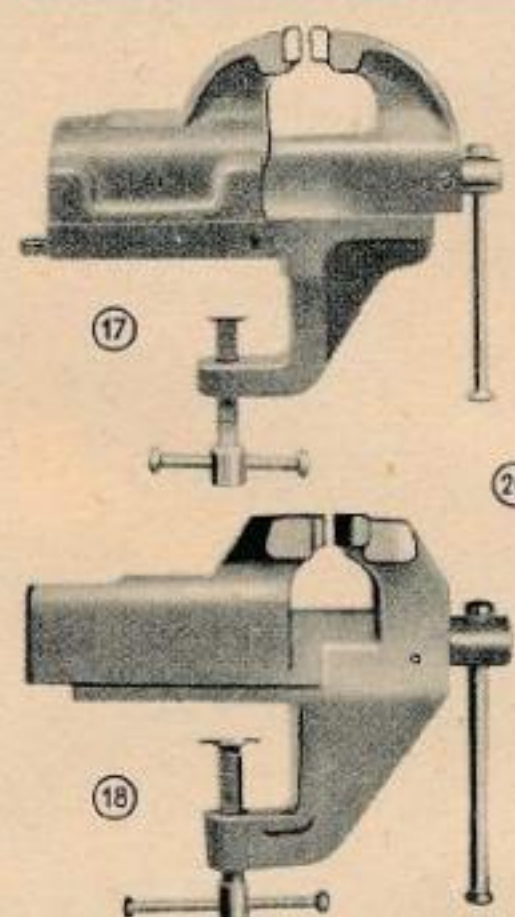



zu diesem Gerät. Die Antriebswelle ist mit Gewinde versehen, so daß ein Auswechseln der Zwischenstücke ohne weiteres möglich ist. Einphasen-Wechselstrom 220 Volt, 270 W. Schleifscheibe 12,5 cm Ø, Schleifscheibe an biegsamer Welle 5 cm Ø, 40 cm lang, 20 cm hoch, 20 cm tief. 24 Monate Garantie.

Best.-Nr. 6826/03 MDN 259,10

13 Biegsame Welle, mit Handstück zum Schleifen und Fräsen, für Schleif- und Fräskörper bis zu 30 mm Ø, 100 cm lang (Zusatzgerät für Handbohrmaschine bis 10 mm Bohrleistung).

Best.-Nr. 6827/03 MDN 53,15

14 Drillschraubenzieher mit 3 Schraubenzieherklingen 5,5, 7 und 9 mm Schaufelbreite, bei eingezogener Spindel 32 cm lang.

Best.-Nr. 6857/01 MDN 13,30

15 Metallsägebogen mit Kreuzschnitt, Bügel aus Rundmaterial, blanke Ausführung.

Best.-Nr. 6819/01 30 cm MDN 2,35

16 Metallsägeblatt, doppelseitig verwendbar.

Best.-Nr. 6816/01 30 cm MDN 0,41

17 Schraubstock aus Gußeisen, grau lackiert, mit auswechselbaren gehärteten Backen, 75 mm Backenbreite, Spannweite 60 mm.

Best.-Nr. 6891/03 MDN 19,90

18 Schraubstock, 6 cm nach hinten öffnend, grau gespritzt, Backen aus Stahl, 6 cm breit.

Best.-Nr. 6891/01 MDN 14,20

19 Werkzeugkasten (ohne Werkzeug), Blech, nach 2 Seiten aufklappbar, in 5 einzelne Kästen unterteilt, oberer Kasten mit 3 Fächern, Tragbügel umlegbar. Der

Werkzeugkasten ist verschließbar und ermöglicht übersichtliches Aufbewahren der Werkzeuge. Ein unentbehrlicher Helfer auf allen Montagestellen.

Best.-Nr. 6894/11 MDN 38,-

20 Werkzeug im Satz, bestehend aus je einem Flach- und Kreuzmeißel, je einem Durchschläger, 3, 4 und 5 mm, sowie einem Körner 5 mm, im Klarsichtetui.

Best.-Nr. 6867/02 MDN 6,70

21 Schlüsselfeilen im Satz, in vorteilhaftem, farbigem Plastetui. Inhalt: je eine Flachstumpf-, Flachspitz-, Halbrund-, Rund-, Dreikant- und Vierkantfeile.

Best.-Nr. 6858/04 MDN 6,35

22 Schraubenzieher im Satz, 8teilig, mit Tasche. Inhalt: 3 Bastlerschraubenzieher 3,5; 4; 4,5 mm Schaufelbreite, 3 Schraubenzieher mit Griffen aus Isoliermaterial 5; 5,5; 8 mm Schaufelbreite, 2 Normschraubenzieher 7 und 9 mm Schaufelbreite.

Best.-Nr. 6856/05 MDN 8,05

23 Schraubenzieher im Satz, 4teilig, mit Tasche. Inhalt: je 1 Stück 4,5; 5; 6 und 7 mm Schaufelbreite. Griffe aus Isoliermaterial.

Best.-Nr. 6856/04 MDN 4,30

24 Schwertsägefeile, Hieb 3 (schlicht).

Best.-Nr. 6858/08 20 cm MDN 2,40

25 Dreikantsägefeile, Hieb 2 (halbschlicht).

Best.-Nr. 6858/03 15 cm MDN 1,40

26 Werkstattfeilen im Satz, 20 cm, Hieb 2 (halbschlicht), bestehend aus je einer Flach-, Flachspitz-, Halbrund-, Rund-, Dreikant- und Vierkantfeile.

Best.-Nr. 6858/02 6teilig MDN 10,10

27 Werkstattschraubenzieher, Heft, lackiert, Klinge 14 cm lang, poliert, nicht durchgehend.

Best.-Nr. 6856/06 7 mm Schaufelbreite MDN 0,65

28 Werkstattschraubenzieher, Heft lackiert, mit durchgehender Klinge, 21 cm lang, poliert.

Best.-Nr. 6856/07 13 mm Schaufelbreite MDN 1,15

29 Feilenbürste.

Best.-Nr. 6999/04 5 cm MDN 0,98

30 Drahthandbürste.

Best.-Nr. 6999/05 4reihig MDN 0,83

31 Feilenheft, Buche, mit Metallring.

Best.-Nr. 6858/06 10 cm MDN 0,09

## Neuheit

32 Heimwerker-Bohrpistole HBH 250 „Multimax“, ein Elektrowerkzeug für jedermann. Das Grundgerät ist schutzisoliert und kann zum Bohren, Fräsen und Schleifen verwendet werden. Es ist mit einem leistungsfähigen Universalmotor für Gleich- oder Wechselstrom ausgerüstet. Die Leistung beträgt 0,25 kW bei einer Betriebsspannung von 220 V, 1200 U/min. Der maximale Bohr-Ø liegt bei 10 mm. Die Heimwerker-Bohrpistole hat folgende Abmessungen: 25 cm lang, 7 cm breit, 16 cm hoch. Gewicht: 1,780 kg.

Best.-Nr. 6826/06 MDN 125,-

33 Rollstabilbandmaß, 7 mm breit, mit geätzter Teilung auf einer Seite, automatischer Rücklauf.

Best.-Nr. 6872/01 2 m MDN 3,10

34 Schlosserhammer mit Stiel.

Best.-Nr. 6863/01 250 g MDN 1,60

Best.-Nr. 6863/02 500 g MDN 2,35

35 Präzisions-Werkstattschiebelehre, 200 mm Meßlänge. Die Schiene trägt Millimeterteilung. Mit dem Nonius (10 Striche auf 19 mm) kann man bis 0,05 mm ablesen.

Best.-Nr. 6873/02 MDN 27,-

36 Lochisen, rund, im Satz, 4teilig, 3, 4, 5, 6 mm Lochweite.

Best.-Nr. 6867/01 MDN 2,95

37 Taschenschiebelehre, Meßbereich 120 mm und 5 Zoll.

Best.-Nr. 6873/01 Nonius 0,1 mm MDN 4,-

38 Stahlschraubenschlüssel, verstellbar, 25 cm. 0-60 mm Spannweite, ganz aus Stahl geschmiedet, mit korrigiertem Griff und verdeckter Spindel.

Best.-Nr. 6854/01 MDN 6,55

39 Hebelvorschnieder, aus Stahl geschmiedet, schwarz lackiert.

Best.-Nr. 6845/02 18 cm MDN 6,60

40 Doppelmaulschlüssel im Satz, 6teilig, aus CV-Stahl, schwarz lackiert, Abmessungen: 7/9, 8/10, 12/14, 17/19, 19/24, 22/27.

Best.-Nr. 6851/01 MDN 10,65

40 Doppelmaulschlüssel im Satz, 8teilig, Chrom-Vanadium-Stahl. Abmessungen: 6/7, 8/9, 10/11, 12/14, 17/19, 22/24, 27/32, 30/36.

Best.-Nr. 6851/02 MDN 20,15

41 Eckrohrzange, 1 1/2", aus hochfestem CV-Stahl.

Best.-Nr. 6846/02 30 cm MDN 15,85

42 Blitzrohrzange aus Werkzeugstahl, mit Rolle.

Best.-Nr. 6844/02 32 cm MDN 9,65

43 Montagezange, aus Stahl geschmiedet.

Best.-Nr. 6844/01 25 cm MDN 5,65

44 Rohr zange „Schwedische Form“, 1", aus hochfestem CV-Stahl.

Best.-Nr. 6846/01 30 cm MDN 14,90

45 Kombinationszange, aus Stahl geschmiedet, mit Plastüberzug.

Best.-Nr. 6843/01 18 cm MDN 3,15

45 Kombinationszange, aus Stahl geschmiedet, mit Isolierplastüberzug.

Best.-Nr. 6843/02 18 cm MDN 3,40

46 Seitenschneider, aus Stahl geschmiedet.

Best.-Nr. 6845/01 16 cm Ab Mai lieferbar MDN 2,50

47 Flachzange, schrumpflackiert.

Best.-Nr. 6841/01 16 cm MDN 2,-

48 Rundzange, aus Stahl geschmiedet.

Best.-Nr. 6841/02 16 cm Ab Mai lieferbar MDN 2,-

49 Kneifzange, aus Stahl geschmiedet.

Best.-Nr. 6842/01 20 cm MDN 2,80

50 Handblechschere „Berliner Form“, Schneiden geschliffen und poliert.

Best.-Nr. 6847/01 25 cm MDN 5,15

51 Goldblattschere, aus Stahl geschmiedet, Gewerbe aufgelegt, schrumpflackiert, mit gerader und polierter Schneide.

Best.-Nr. 6847/02 18 cm MDN 1,95

## Neuheit

Multimax, das Mehrzweck-Werkzeug zum Bohren, Sägen, Fräsen, Schleifen und Polieren.

Multimax, das ideale Werkzeug für Bastler, Modellbauer, Dekorateure, Kunstgewerber u. a.

Multimax, ein wertvoller Helfer im Heim.

Multimax, ein Handwerker, der immer sofort zur Stelle ist.



32  
125,-

Zusatzgeräte zur Heimwerker-Pistole bieten wir in unserem nächsten Herbst-Winter-Katalog an!

Eigenes Werkzeug macht sich immer bezahlt

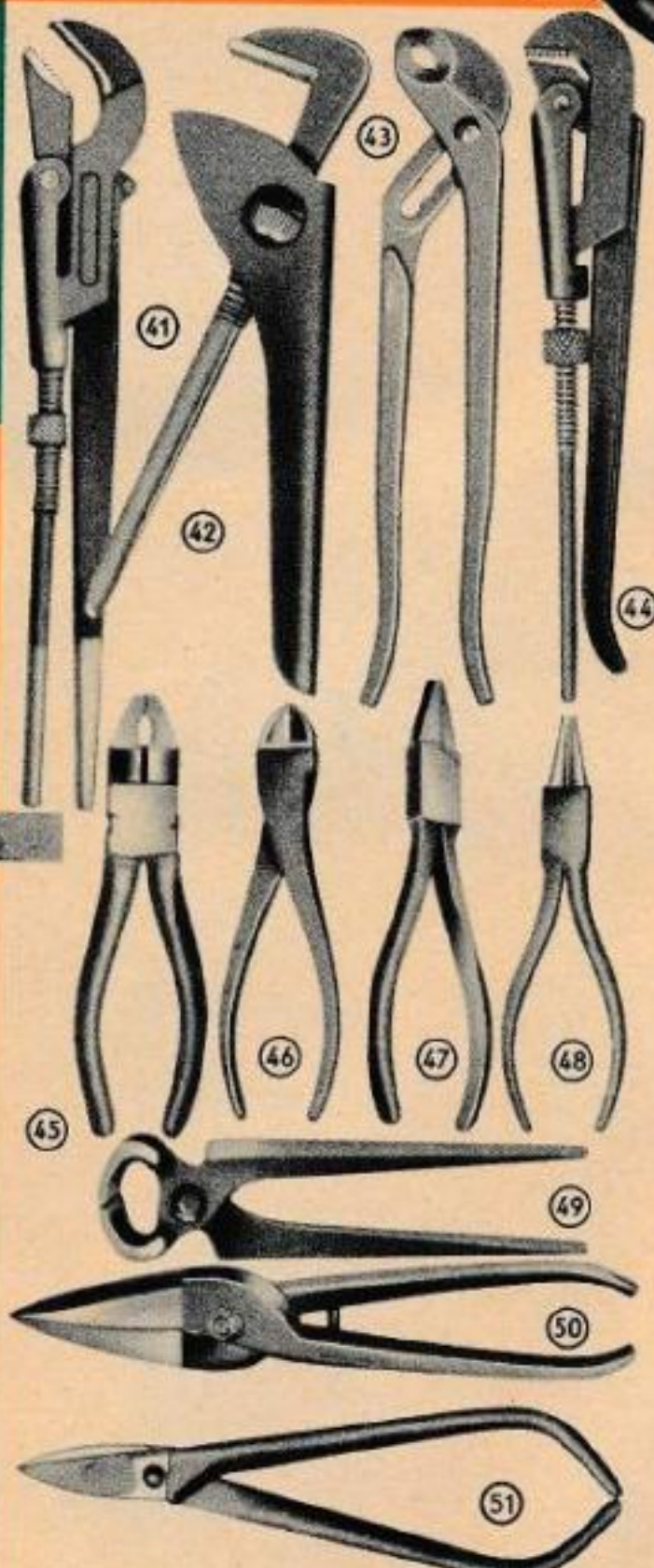
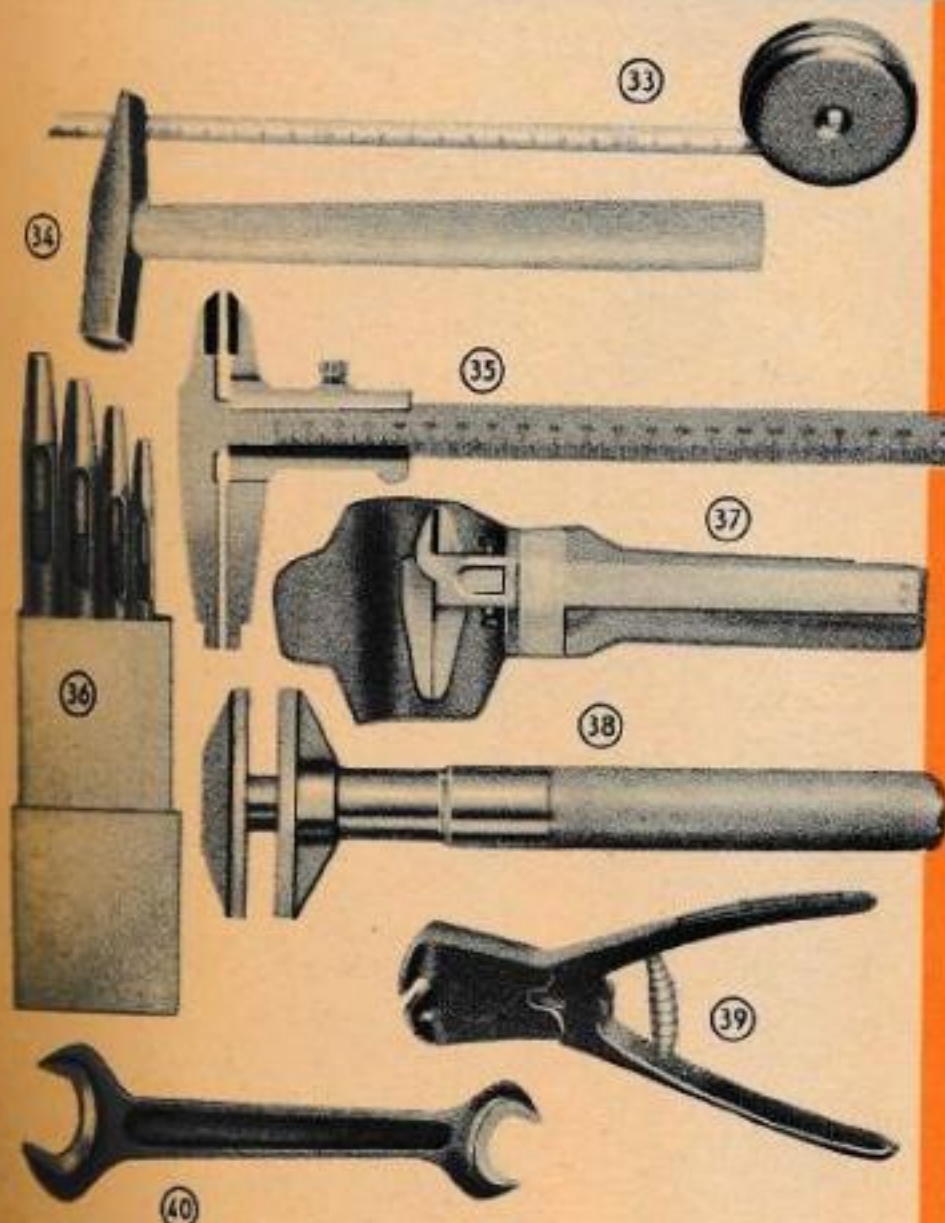





①  
345,-

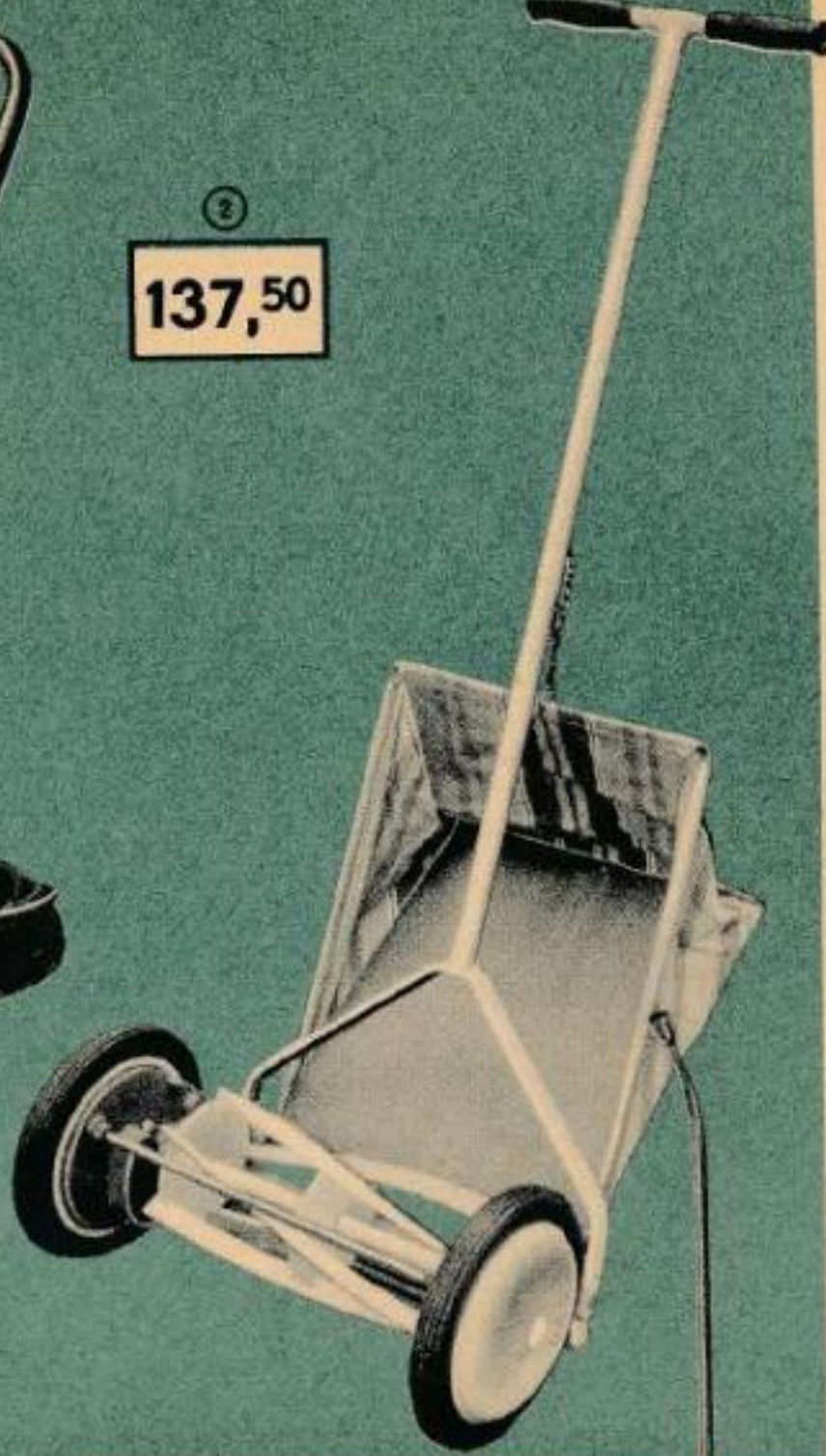

②  
137,50

- ⑦ **Rückenspritze „Pomosa“**, 12 l Beschickungsraum, 7 atü höchster Betriebsdruck. Die Rückenspritze entspricht nach Bauart, Werkstoff und Herstellung der Arbeitsschutzanordnung 840 „Druckgefäße“ und den dazugehörigen technischen Grundsätzen sowie der beigefügten Bedienungsanleitung. Sie erfüllt alle Anforderungen der modernen Schädlingsbekämpfung.  
Best.-Nr. 6972/03 MDN 215,50
- ⑧ **Eimerspritze „Nekton“** mit Pumpzylinder aus Strangpreßrohr, 3 x 50 cm, mit Spezialspritzkopf, in dem 3 verschiedene Spritzarten, z. B. auch ein Breitstrahler für Kalkmilch, vereinigt sind, und 2 m Druckschlauch.  
Best.-Nr. 6972/08 im Karton MDN 23,50
- ⑨ **Kleinregner.**  
Best.-Nr. 6981/02 1/2 Zoll MDN 6,15  
Best.-Nr. 6981/03 3/8 Zoll MDN 19,-
- ⑩ **Stativschlitten für Regenpilze und Kleinregner.**  
Best.-Nr. 6981/01 MDN 19,-
- ⑪ **Lufttradraktionsgerät**, bestehend aus Einradhaufler, mit Pflugschar und breitem Messer, dazu breiter Rahmen, mit Winkelmesser und Gänsefüßen sowie Kasten, etwa 35 l Fassungsvermögen. Als Schubkarre verwendbar.  
Best.-Nr. G 6974/16 MDN 116,25
- ⑫ **Bodenfräse** mit 5 Rädern, kombiniert mit Pendelhacke, jeweils auch getrennt einsetzbar.  
Best.-Nr. 6976/15 15 cm Arbeitsbreite MDN 11,-
- ⑬ **Balkenrechen** mit naturpoliertem Holzgriff, lackiert.  
Best.-Nr. 6976/11 30 cm lang MDN 0,55
- ⑭ **Rechen**, 12zinkig, mit angenieteter Tülle.  
Best.-Nr. 6976/08 MDN 1,50
- ⑮ **Obstpflücker** mit Textilbeutel.  
Best.-Nr. 6974/04 MDN 2,60



③ 4,20

④ 3,75

⑤ 4,80

⑥ 4,40



⑦ 215,50

⑧ 23,50

⑨ 6,15

⑩ 19,-

① **„Trolli“, der elektrische Rasenmäher.** Anschluß 220V Wechselstrom, 650 Watt. 35 cm Schnittbreite. Die Schnitthöhe ist durch einfaches Umstellen der Radachsen auf 2; 3,5 oder 4,5 cm einstellbar. Gütezeichen 1.

12 Monate Garantie.

Best.-Nr. 6974/17 MDN 345,-

② **Handrasenmäher „Figaro“,** mit Fangtasche, 33 cm Schnittbreite.

Best.-Nr. 6974/13 MDN 137,50

③ **Pulverzerstäuber „Pulvero“,** Pumpzylinder aus Strangpreßrohr.

Best.-Nr. 6972/10 Fassungsverm. 0,4 l MDN 4,20

④ **Blumenspritze** mit Zerstäuber und Brausemundstück zum Auswechseln, Pumprohr aus Aluminiumlegierung, nahtlos gezogen.

Best.-Nr. 6972/04 MDN 3,75

⑤ **Handzerstäuber „Nebula“,** Pumpzylinder aus Strangpreßrohr.

Best.-Nr. 6972/09 Fassungsverm. 0,3 l MDN 4,80

⑥ **Pulverzerstäuber** für pulverförmige Desinfektions- und Schädlingsbekämpfungsmittel für die Kleintierzucht und Pflanzenpflege.

Best.-Nr. 8144/51 MDN 4,40

## Lufttradraktionsgerät



⑪  
116,25



# Für Feld und Garten unentbehrlich

①⑥ **Wechselkultivator** von 6 bis 24 cm verstellbar, mit herzförmigen, gehärteten Stahlscharen, scharf und blank geschliffen, mit 2 Zusatzgeräten. Ziehhacke 10 cm breit, Wegehacke 14 cm breit. Alle Teile lackiert. Ein Universalgerät für 21 verschiedene Kombinationen.

Best.-Nr. 6978/03 MDN 5,90

①⑦ **Gartenhacke**, 3zinkig, scharf geschliffenes Stahlblatt.

Best.-Nr. 6976/03 7 cm Arbeitsbreite MDN 1,20

①⑧ **Gartenhacke** mit Herzblatt, geschliffen.

Best.-Nr. 6976/02 8 cm Arbeitsbreite MDN 1,20

①⑨ **Häufel** mit Schwanenhals und geschliffenen Stahlscharen, lackiert.

Best.-Nr. 6976/13 20 cm breit MDN 2,45

②⑩ **Bügelzughacke** mit Doppelbügel und scharf geschliffenem, gehärtetem Stahlblatt.

Best.-Nr. 6976/05 16 cm breit MDN 1,45

②⑪ **Pflanzkelle**, halbblank und scharf geschliffen, lackiert.

Best.-Nr. 6977/01 30 cm lang MDN 0,80

②② **Stahldrahtbürste** mit Kratzer.

Best.-Nr. 6999/10 6reihig MDN 1,40

②③ **Kleingerät** mit naturpoliertem Holzgriff, lackiert.  
Best.-Nr. 6976/10 32 cm lang MDN 0,90

②④ **Teufelskralle** mit angeschweißter Standardtülle, mit lose beigefügtem Stiel, 5zinkig, 8 cm Arbeitsbreite.  
Best.-Nr. 6976/17 MDN 1,25

②⑤ **Grubber** mit hartgeschlagenen Spitzen, lackiert.  
Best.-Nr. 6978/01 9 cm breit MDN 1,10

②⑥ **Rüben- und Unkrauthacke** mit Schwanenhals und angenietetem, dünnem Stahlblatt, scharf geschliffen, gehärtet und lackiert.

Best.-Nr. 6976/01 MDN 1,25

②⑦ **Wegeschäufel** mit konischer Tülle und poliertem Stahlblatt, ohne Stiel, Blatt 20 cm lang.

Best.-Nr. 6979/01 MDN 2,-

②⑧ **Doppelgerät**, Hacke mit Spaten, lackiert, Spaten halbblank.

Best.-Nr. 6976/12 26 cm lang MDN 0,75

②⑨ **Garten- und Baumschulhippe**, Klinge stärker gebogen, poliertes Holzheft, 10,5 cm lang.

Best.-Nr. 6971/04 MDN 4,15

③⑩ **Okuliermesser** mit Kopuliersäge, mit breitem Heft, Kunststoffschalen 9½ cm lang.

Best.-Nr. 6971/05 MDN 5,50

③⑪ **Kopuliersäge** zur Veredlung der Rebe, zum Pfropfen der Bäume, mit polierten Holzschalen, 10 cm Heftlänge.

Best.-Nr. 6971/03 MDN 3,25

③⑫ **Okuliermesser**, Rebveredlungsmesser, polierte Holzschalen, 10 cm Heftlänge.

Best.-Nr. 6971/01 MDN 3,25

③⑬ **Okuliermesser** mit einklappbarem Löser aus Messing, Klinge aus Chromstahl, Kunststoffschalen 9½ cm lang.

Best.-Nr. 6971/02 MDN 4,-

③⑭ **Heckenschere**, handgeschmiedeter Federstahl. Gütezeichen 1.

Best.-Nr. 6971/07 MDN 19,20

③⑮ **Schafscherer**.

Best.-Nr. 6971/09 MDN 5,30

③⑯ **Grasschere**.

Best.-Nr. 6971/08 MDN 6,85

③⑰ **Zweischneidige Gartenschere** für Formobst und Rosenschnitt, aus einem Stück geschmiedet, Oberflächen poliert, Griffe lackiert.

Best.-Nr. 6971/06 MDN 7,25

③⑱ **Zweischneidige Gartenschere**, aus einem Stück geschmiedet, mit Pufferfeder, Griffe mit Plast überzogen, Schnittfläche poliert.

Best.-Nr. 6971/11 MDN 6,20

③⑲ **Raupen- oder Stangenschere** mit ziehendem Schnitt, langem, schmalen Haken, lackierter Tülle.

Best.-Nr. 6971/10 MDN 7,-

④⑩ **Rasenbesen** mit 22 gehärteten Flachstahlzinken, lackiert.

Best.-Nr. 6976/09 46 cm breit MDN 2,60

④⑪ **Stichsäge „Iduna“** mit Tülle für Handgriff oder Stange, Blatt 30 cm lang, Idunazahnung, Blatt aus Federbandstahl, geschränkt, geschliffen und poliert. Tülle aus Stahlblech, lackiert.

Best.-Nr. 6834/01 MDN 3,-

④⑫ **Stichsäge** mit Griff, Idunaspezialzahnung, Blatt 30 cm lang.

Best.-Nr. 6834/02 MDN 3,10

④⑬ **Baumsäge**, Hohenheimer Form, Blatt verstellbar, mit Kerbfeststellung an beiden Seiten, 30 cm Blattlänge.

Best.-Nr. 6834/03 MDN 3,85





① Heugabel, 3zinkig, ohne Stiel. Die Zinken sind schlank und federnd, die Form geschmeidig und füllig.  
Best.-Nr. 6975/14 MDN 4,10

② Getreidegabel, 2zinkig, mit Stiel. Die besonders leichte und federnde Getreidegabel ermöglicht sicheres An- und Abstechen.  
Best.-Nr. 6975/12 MDN 6,45

③ Halbmondsichel, Blatt aus Stahl.  
Best.-Nr. 6974/10 MDN 2,10

④ Sensensichel, Blatt aus Stahl.  
Best.-Nr. 6974/11 MDN 2,35

⑤ Sense aus Stahl, mit Sensenschützer.  
Best.-Nr. 6974/02 70 cm MDN 12,45  
Best.-Nr. 6974/03 80 cm MDN 13,20

⑥ Sensenschützer, Hartholz, mit Nut, Spitze mit Blechbeschlag. Zur Befestigung an der Sense dient ein Lederriemen.  
Best.-Nr. 6974/05 70 cm MDN 2,45  
Best.-Nr. 6974/06 80 cm MDN 2,45

⑦ Dengelhammer mit Stiel, mit einer Pinne, schwarz lackiert.  
Best.-Nr. 6863/08 500 g MDN 2,35

⑧ Senzenring mit versetzter Verschraubung und Schlüssel.  
Best.-Nr. 6974/07 MDN 0,65

⑨ Dengelamboß, spitz, aus Spezialstahl.  
Best.-Nr. 6999/02 MDN 1,40

⑩ Dengelamboß, stumpf, aus Spezialstahl.  
Best.-Nr. 6999/03 MDN 1,40

⑪ Wetzsteinbehälter aus Blech, lackiert.  
Best.-Nr. 6974/09 MDN 0,72

⑫ Sensenwetzstein.  
Best.-Nr. 6974/08 MDN 0,90

⑬ Dunggabel, 4zinkig, ohne Stiel. Die Federkraft der Zinken macht ein Verbiegen auch bei starker Beanspruchung unmöglich.  
Best.-Nr. 6975/16 MDN 3,90

⑭ Dunghaken, 4zinkig, ohne Stiel, besonders starke Ausführung.  
Best.-Nr. 6975/17 MDN 3,95

⑮ Mehrzweckspaten, ein praktisches und vielseitiges Gerät zum Graben, Hacken, Spalten, auch als Sitz zu verwenden. Unentbehrlicher Helfer für jeden Garten- und Campingfreund, Autobesitzer und Angelsportler.  
Best.-Nr. 6975/03 MDN 6,70

⑯ Rübengabel ohne Stiel, mit 6 Kopfzinken. Die Gabel hält schwerster Belastung stand und ist dabei von geringem Gewicht.  
Best.-Nr. 6975/21 MDN 6,50

⑰ Kartoffelgabel mit 10 Kopfzinken, Blechgriff und Stiel. Die federnden Kopfzinken erfassen leicht Kartoffeln und andere Früchte, ohne sie zu beschädigen.  
Best.-Nr. 6975/18 MDN 12,20

⑱ Kartoffelkorb, rund, getaucht, mit 2 beweglichen Griffen, 25 kg Fassungsvermögen.  
Best.-Nr. 6549/04 MDN 6,80

⑲ Kartoffelkorb, oval, verzinkt, mit einem Bügel, 12,5 kg Fassungsvermögen. Für Kleingärten, Haushalt und Landwirtschaft.  
Best.-Nr. 6549/05 MDN 5,50

⑳ Spaten mit T-Griff und Stiel, halbblank.  
Best.-Nr. 6975/01 MDN 7,-

㉑ Drainagespaten mit gewölbtem Blatt, 55 cm lang, 12,5 cm breit.  
Best.-Nr. 6975/02 MDN 10,-

㉒ Grabegabel mit 4 flachen Zinken und Stiel. Auch bei größter Beanspruchung druck- und standfest.  
Best.-Nr. 6975/11 MDN 9,30

㉓ Sandschaufel ohne Stiel, Blatt 27 cm lang und 25 cm breit.  
Best.-Nr. 6975/04 MDN 1,65

㉔ Frankfurter Stechschaufel ohne Stiel, Blatt 31 cm lang und 20 cm breit.  
Best.-Nr. 6975/05 MDN 1,80

㉕ Steingabel ohne Stiel, 9zinkig, Zinkenenden abgeplattet.  
Best.-Nr. 6975/13 MDN 9,90

㉖ Schubkarre, luftbereift, 40 l Fassungsvermögen, Bereifung 260x85 mm.  
Best.-Nr. G 6975/26 MDN 76,-

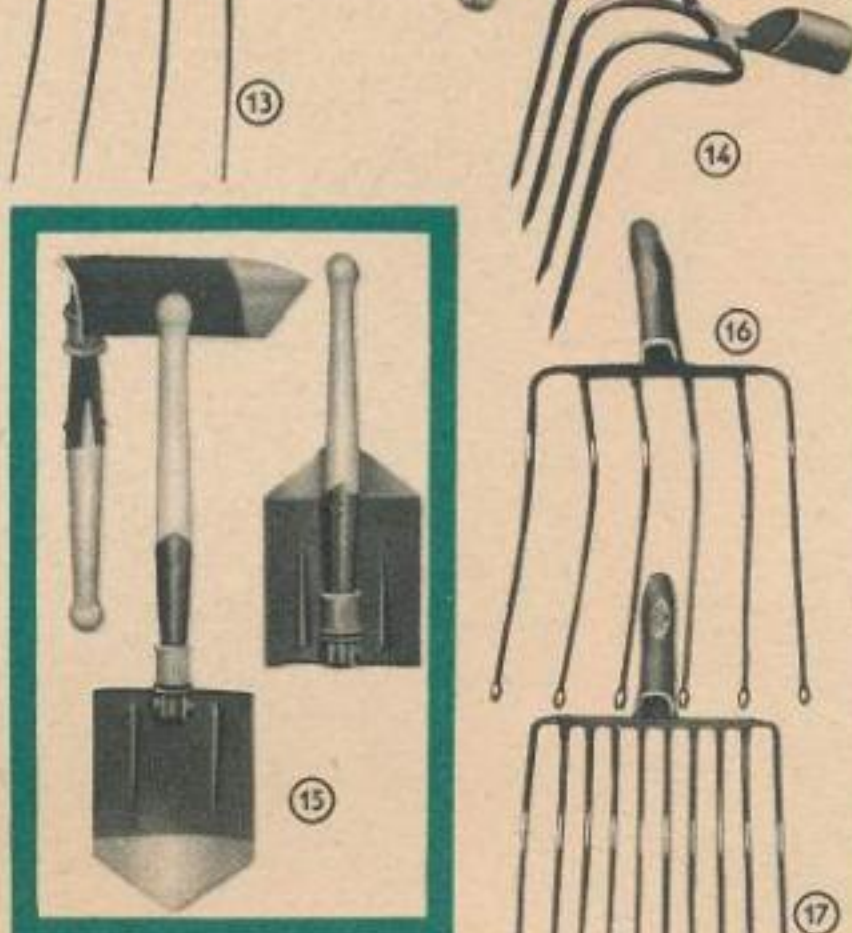
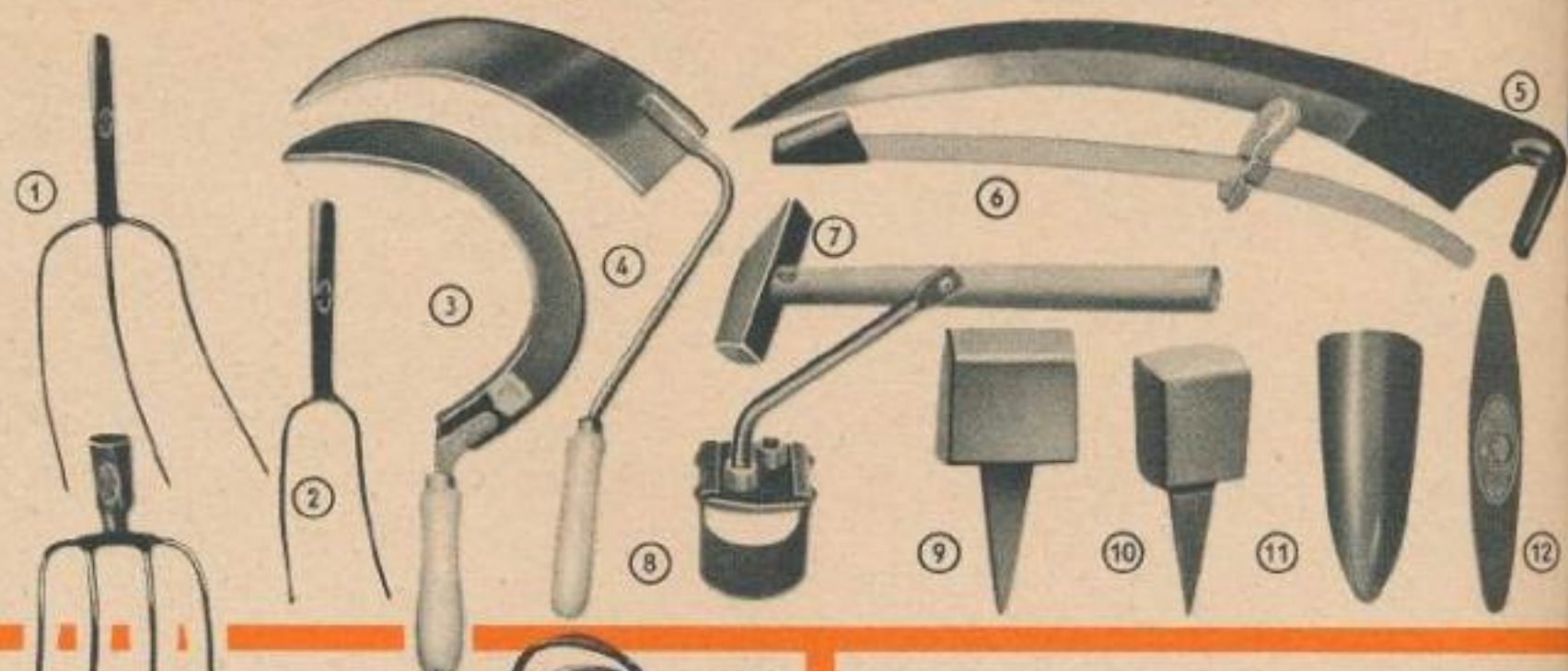

㉗ Kastenhandwagen m. Spannkette, Eisenteile schwarz lackiert, Gußnabe, 150 kg Tragkraft.  
Best.-Nr. G 6975/24 90 cm lang MDN 50,60

㉘ Handleiterwagen, Räder eisenbereift, Beschläge schwarz lackiert, mit Gußnabe, 175 kg Tragkraft.  
Best.-Nr. G 6975/22 90 cm lang MDN 51,55

㉙ Kleinhandwagen, gummiereift, ca. 30 kg Tragkraft.  
Best.-Nr. 6975/23 60 cm lang MDN 32,85



76,-



50,60



51,55



32,85



# Gut beschirmt an regnerischen Tagen



① a  
68,50

① **Damentaschirm „Juwel“**, mit Folienfutteral; modischer Bezug aus Viskose-seide, solides Metallgestell. Leichtes Öffnen durch Druckmechanik.

a) Best.-Nr. 4661/32 attraktives Blumendessin, türkis-weiß auf schwarzem Grund	MDN 68,50
b) Best.-Nr. 4661/29 oliv-braun changierend, mit dezenten Nadelstreifen	
c) Best.-Nr. 4661/30 zarte Karomusterung, rosé-weiß-hellgrau	
d) Best.-Nr. 4661/31 modischer Druck, rot-weiß-grau	

② **Kinderschirm** in schönen bunten Farbstellungen. Für Kinder bis zu 6 Jahren gut geeignet.

Best.-Nr. 4663/01	MDN 13,75
-------------------	-----------

③ **Kinderschirm**, moderner mehrfarbiger Schirmbezug. Der ideale Wetterschutz für Kinder bis zu 12 Jahren.

Best.-Nr. 4663/02	MDN 14,85
-------------------	-----------

④ **Herrensportschirm „Onyx“**, grauer Viskose-seidenbezug in Glenscheckmusterung. Rundhakenholzgriff. Viskose-seidenfutteral mit Druckknopf. 86 cm Gesamtlänge.

Best.-Nr. 4662/02	grau	MDN 27,30
-------------------	------	-----------

⑤ **Herrentaschenschirm „Domino“**, mit Folienfutteral. Stabiles Metallgestell. Leichtes Öffnen durch Druckmechanik. Schirmbezug in moderner Glenscheckmusterung.

Best.-Nr. 4662/01	grau	MDN 73,—
-------------------	------	----------

⑥ **Damenschirm „Madam“**, mit Futteral, stabile Ausführung, moderner Viskose-seidenbezug. Der praktische Begleiter bei Regenwetter.

a) Best.-Nr. 4661/26 grau, mit dezenter Streifenmusterung	MDN 20,30
b) Best.-Nr. 4661/28 harmonisch abgestimmte Pastelltöne	
c) Best.-Nr. 4661/27 gut abgestimmte Farbschattierungen, beige-weinrot-grau	







②  
35,50

Auch für  
stärkere  
Damen

③  
41,-

①  
33,75

Bikini  
zu Such-Nr.  
①

④  
20,75

① Aus stabilem Malitex ein leuchtend buntes Strandhemd mit weißer Ausschnitt-  
berandung, die im Rückenteil gebunden wird. Dazu gehört ein farblich gut abgestimmter  
Bikini aus Baumwollpopeline, Träger aushängbar, BH und Höschen gefüttert.

Best.-Nr.	Größen	m 82	m 88	m 94	MDN
3493/05					33,75

② Praktisch und schick ist das legeres Strandkleid aus Viskose-Musselin, mit rundem  
Ausschnitt und Bindegürtel. Dazu kleine Shorts und ein gut sitzendes Oberteil, das vorn  
bequem geschlossen wird.

Best.-Nr.	Größen	m 82	m 88	m 94	m 50	MDN
3493/08						35,50

③ Strandkombi aus Musselin, wie sie auch von der etwas stärkeren Dame ge-  
tragen werden kann. Das durchgeknöpfte Kleid mit Vierecksausschnitt ist sehr praktisch.  
Der dazu passende Strandanzug ist im Rückenteil gummiert.

Best.-Nr.	Größen	m 88	m 94	m 50	m 53	MDN
3493/06						41,-

④ Fescher Strand-Bikini aus Baumwollpopeline in leuchtendem Türkis. Besonders  
attraktiv die weiße Spitzengarnitur, die mit einem passenden Bändchen durchzogen ist.

Best.-Nr.	Größen	m 76	m 82	m 88	m 94	MDN
3493/02						20,75

konsument

versandhaus

901 Karl-Marx-Stadt, Schließfach 332