

## Geschenkartikel u. Wehrsportpreise



„Der Stahlhof“, Versand-Gesellschaft mit beschränkter Haftung  
MAGDEBURG, Otto von Guerickestraße 102

Fernruf: 31930 / Drahtwort: Stahlhof / Postscheck-Konto: Magdeburg 5940

Verfügung des Bundesamtes Magdeburg, Abt. A: Versand darf nur gegen Voreinsendung des Betrages oder gegen Nachnahme erfolgen.

„Der Stahlhof“ ist die Mustermesse der Bünde:

Der Stahlhelm, Bund der Frontsoldaten — Scharnhorst, Bund deutscher Jungmannen.

Gerichtsstand und Erfüllungsort: Magdeburg.

Porto und Verpackung zu Lasten des Auftraggebers

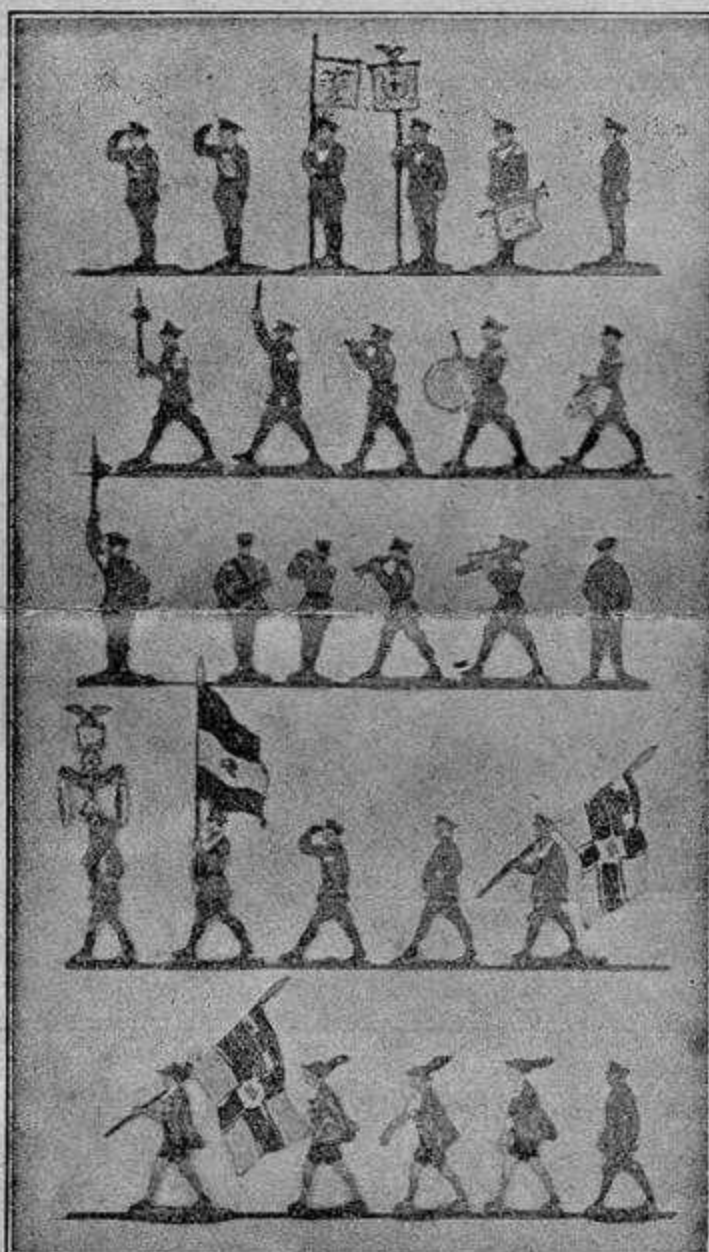

### Stahlhelm-Zinnfiguren (30 mm hoch)

Preis für Packung Nr. 1—11 RM. 1.30 je Packung. Preis für Packung Nr. 12 RM. 5.—

- |   |  |
|---|--|
| Packung Nr. 1: Bundesführer mit Stab, 10 Figuren.   | Packung Nr. 7: Spielmannszug im Parademarsch, 20 Figuren.    |
| Packung Nr. 2: Bundes-Stabswache, halt. 20 Figuren. | Packung Nr. 8: Spielmannszug im Gleichschritt, 20 Figuren.   |
| Packung Nr. 3: Trupp im Parademarsch, 20 Figuren.   | Packung Nr. 9: Spielmannszug in Front, 20 Figuren.           |
| Packung Nr. 4: Trupp im Gleichschritt, 20 Figuren.  | Packung Nr. 10: Trupp (Bayern) im Gleichschritt, 20 Figuren. |
| Packung Nr. 5: Trupp in Front, 20 Fig.              | Packung Nr. 11: Flaggenmasten, 8 Fig.                        |
| Packung Nr. 6: Musik im Parademarsch, 20 Figuren.   | Packung Nr. 12: Trupp im Vorbeimarsch, 70 Figuren.           |

### Historische Zinnfiguren aller Zeiten, aller Völker.

(30 mm hoch)

Nach Originalentwürfen erster Künstler als Erzeugnisse der Fabrik für historische Zinnfiguren und Kulturbilder G. m. b. H., Kiel.



Zieten

#### 1. Kieler historische Zinnfiguren (Marke Hiz.)

(in genauer Bemalung der Regimentsfarben und -Fahnen.)

- |  |          |
|--|----------|
| $\frac{1}{1}$ -Packung, lose in kleinem Karton: 20 Fußsoldaten oder 1 Reiterführer u. 18 Fußsoldaten od. 10 Reiter | RM. 2.75 |
| <b>Sonder- und Portrait-Figuren</b>  | — .75    |
| <b>Gruppen</b> , wie Geschütze, Streitwagen  | 1.—      |
| $\frac{1}{2}$ -Schlachten, enthaltend: 70 Fußsoldaten und Reiter oder 40 Reiter                                    | 11.—     |
| $\frac{1}{1}$ -Schlachten, enthaltend: 120 Fußsoldaten und Reiter oder 70 Reiter                                   | 22.—     |

#### 2. Kieler billige Zinnfiguren (Marke Biz.)

(in einfacher Bemalung ohne Regimentsabzeichen.)

- |  |          |
|--|----------|
| $\frac{1}{1}$ -Packung, lose in kleinem Karton: 20 Fußsoldaten oder 1 Reiterführer u. 18 Fußsoldaten od. 10 Reiter | RM. 1.20 |
| Dieselbe Packung aufgesteckt   | 1.30     |
| $\frac{1}{2}$ -Schlachten, enthaltend: 70 Fußsoldaten und Reiter oder 40 Reiter                                    | 5.—      |
| $\frac{1}{1}$ -Schlachten, enthaltend: 120 Fußsoldaten und Reiter oder 70 Reiter                                   | 10.—     |

Vertreten sind die hauptsächlichsten Zeitabschnitte der Weltgeschichte, insbesondere der Vaterländischen Geschichte d. B.: Der Weltkrieg 1914—1918. Besonders in der Geschichte hervorgetretene Persönlichkeiten werden porträtähnlich gebracht wie: Friedrich der Große, Sendlitz, Zieten, Napoleon I., Blücher, York, Gneisenau usw.

Wir bitten Sortenverzeichnis anzufordern.



Hier abtrennen!

## Bestell-Schein!

An

„Der Stahlhof“, Versand-Ges. m. b. H.  
Magdeburg

Auf Grund nebenstehenden Angebotes be-  
stelle ich hierdurch ..... Stück

„Stahlhelm-Abreiß-Kalender 1932“

zum Preise von RM. 1.80 zuzüglich RM. 0.40  
Porto und erbitte Zusendung — unter Nach-  
nahme — Betrag wurde auf Ihr Postscheckkonto  
Magdeburg 5940 eingezahlt — an:

Name: .....

Vorname: .....

Ort: .....

Straße: .....

In jede deutsche Familie gehört:

## Der neue Stahlhelm- Abreiß-Kalender

in der bekannten Ausführung ausgestattet  
mit Bildern aus unserer Bewegung, Jung-  
stahlhelm, Frontsoldatentag Breslau Mai  
1931, unserer Reichswehr und Marine, aus  
deutschen Landen und des Handels usw.

Der Preis beträgt RM. 1.80 pro Kalender  
zuzüglich RM. 0.40 Porto bei Voreinse-  
ndung, bei Nachnahme kommen noch die  
Postgebühren von RM. 0.40 hinzu.

Zahlung auf unser Postscheckkonto:  
Magdeburg 5940 erbeten!



## Bundesführer - Plaketten

— in Gussstahl —

(etwa 11,5 cm Durchmesser)

— hochkünstlerische Ausführung —

Nr. 7020 Plaketten mit Dese  
je RM. 1.50

Nr. 7021 Plaketten a. Eichen-  
holzuntlg. je RM. 3.—

Nr. 7022 Beide Plaketten auf  
einer Unterlage  
RM. 5.75

Nr 7023 Plaketten in blauen  
Kästchen je RM. 7.50

Auf Wunsch können Nr. 7021 u. 7022 mit Silber-  
schildchen für Widmungen geliefert werden.



Nr. 2164

## „So war es“

Original-Lithographie (Größe 56 mal 50 cm.)

des bei einem Angriff durch Verschiebung schwer ver-  
wundeten Kunstmalers Elf Eber. Jedes Blatt trägt die  
Unterschrift des Künstlers. RM. 7.50

## „Sei getreu bis in den Tod“

Ein Fahnenbild von Prof. Mattschak, den Kampf um die  
Fahne des II. Battl. des 3. Garderegiments zu Fuß im  
Nr. 2156 Weltkrieg darstellend. RM. 5.—



Prof. Mattschak

Sei getreu bis in den Tod!  
von Prof. Mattschak  
General-Lieutenant

Sei getreu bis in den Tod!  
von Prof. Mattschak  
General-Lieutenant



## Nr. 2150 Frontkämpferbüsten

28 cm hoch aus Stucco-Hartmasse	RM. 15.—
58 cm hoch aus Stucco-Hartmasse	„ 75.—
28 cm hoch, Bronze a. Marmor-	
Sockel	„ 110.—
58 cm hoch, Bronze a. Marmor-	
Sockel	„ 350.—

## Nr. 2157 Bild Friedericus immortalis

gerahmt . . . . . RM. 3.25

## Nr. 2158 „Die Marienburg“, Bunt-

druck, 25 mal 30 cm, Blatt . RM. 1.—  
gerahmt . . . . . „ 6.—



Nr. 2167 Großer Stahlhelm-Wandteller  
für Dekorationszwecke sehr geeig. Größe 21 cm  
RM. 5.20

Nr. 2168 Kleiner Stahlhelm-Teller  
Größe 11 1/2 cm RM. 2.10



Nr. 2155 Der Frontkämpfer  
Originalsteinzeichnung v. Professor  
Mattschaff . . . . . RM. 3.50

Nr. 2163 Originalradierungen,  
von Prof. D. Graf, München in  
5 verschiedenen Bildern je Bild  
RM. 15.—

1. Sturm aus dem Graben,
2. Handgranatenwerfer.
3. Schützengraben in d. Somme-  
schlacht,
4. Infanterie Geschützatterie über-  
windet feindlichen Graben,
5. Maschinen-Gewehrstellung.

## Nr. 2161 Bild des 1. Bundesführers

neueste Aufnahme, 18 : 24 RM. 3.25  
24 : 30 „ 7.—  
30 : 40 „ 12.50

Lebensgröße . . . . . „ 35.—

Nr. 2160 in 4 Farbendruck, 28 : 38 „ —.75

## Nr. 2162 Bild des 2. Bundesführers

neueste Aufnahme, 18 : 24 RM. 1.75  
24 : 30 „ 3.50  
30 : 40 RM. 6.— / 10.50

## Nr. 2154 Frontkämpfer-Plaketten

„Frontheil“ n. Prof. Mattschaff,  
etwa 12 cm Durchmesser . RM. —.90

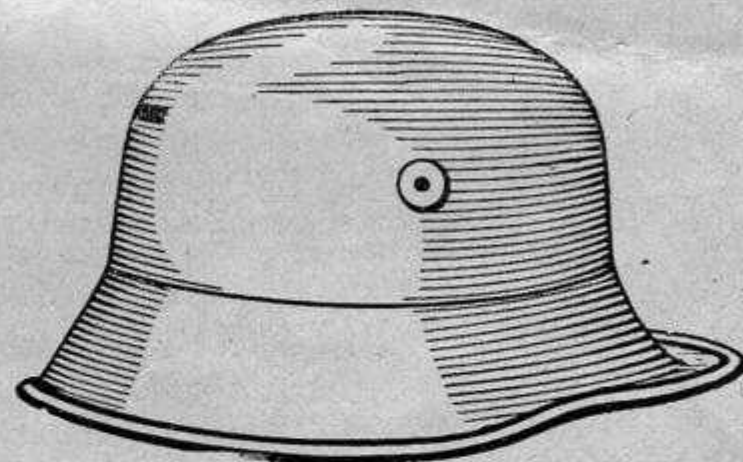

## Nr. 2165 Original-Stahlhelm

zur Sparsbüchse umgearbeitet . RM. 5.—

## Nr. 2166 Kl. Stahlhelm-Sparsbüchse

aus Ton . . . . . RM. —.50

Die Stahlhelm-Musik auf Schallplatten ist da. Die beiden ersten Stahlhelm-  
Platten-Serien, hervorragende elektrische Aufnahmen der Deutschen  
Grammophon A.-G., sind erschienen auf der weltbekannten Marke:



### Stahlhelm-Bundestapelle Groß-Berlin

Leiter: Kam. Obermusikmeister Knoch.

- |       |  |              |                     |
|-------|--|--------------|---------------------|
| 27243 | Großer Zapfenstreich,  | doppelseitig | Preis 4.50 RM.      |
| 23987 | 1. Stahlhelm-Bundesmarsch, (Bundeslied)  |              | Kam. Blume          |
|       | 2. Stahlhelm-Bundesmarsch  |              | Kam. Seifert        |
| 23975 | 1. Preußens Gloria, Armeemarsch II, 240  |              | Kam. Piefke         |
|       | 2. Traditionskompagnie-Marsch  |              | Kam. Blume          |
| 23976 | 1. Parademarsch der „langen Kerls“   |              |                     |
|       | Armeemarsch I, 106   |              | Roland              |
|       | 2. Heldenehrung, Marsch  |              | Kam. Blume          |
| 23977 | 1. Schwedischer Reitermarsch (Marsch der<br>finländischen Reiterei im dreißigjährigen<br>Kriege) Armeemarsch III, 70 |              |                     |
|       | 2. Marsch 1. Bataillon Garde, Armeemarsch I, 7   |              |                     |
| 23978 | 1. Torgauer Marsch   |              | Friedrich der Große |
|       | Armeemarsch II, 210 (III, 69)  |              | Boettge             |
|       | 2. Schwedischer Kriegsmarsch (Björneborgarnes)   |              |                     |
| 24318 | 1. Alexander-Marsch, Armeemarsch II, 161   | Parade-      | Leonhardt           |
|       | marsch der Stahlhelm-Gruppe Waren in Meckl.  |              |                     |
|       | 2. Märkische Kolonnen, Marsch  |              | Kam. Knoch          |
| 24319 | 1. Revue-Marsch, Armeemarsch II, 258   |              | Redling             |
|       | 2. Alte Kameraden, Marsch  |              | Teife               |
| 24320 | 1. Armeemarsch II, 118 („Hugenotten“)  |              | Hübner              |
|       | Parademarsch des Landesverbandes Groß-Berlin   |              |                     |
|       | der Stahlhelm-Gruppe Rudolstadt  |              |                     |
|       | „ „ „ „ „ Bremen   |              |                     |
|       | 2. Lützower-Marsch   |              | Gruß                |
|       | (Obermusikmeister J.-R. 66)  |              |                     |
| 24321 | 1. Franz Seldte! Fanfarenmarsch des Stahlhelm<br>mit Männerchor  |              | Kam. Blume          |

- 24321 2. Friedericus Rex, Grenadiermarsch, Armeemarsch II, 198  
Parademarsch der Stahlhelm-Gruppe Raumburg  
Jena

Kaded

- 24322 1. Ostwacht-Freiheitslied für den 12. R.F.S.T. in  
Breslau, gewidmet dem L.-V. Schlesien, Text von  
Paul Warnde  
2. Auf zum Rhein, Marsch für den 11. R.F.S.T. am  
Rhein, gewidmet dem L.-V. Westmark

Blume

Blume-Becker

### Stahlhelm-Bundestapelle Magdeburg

Leiter: Kam. Obermusikmeister Schrobitz.

- 24141 1. Bundespräsidentenmarsch mit Deutschlandlied  
(Große Paradeaufstellung) Armeemarsch 222 Jung  
Bornkötter (J.-R. Prinz Louis Ferdinand v. Preuß.  
I. Magd. Nr. 27)  
2. Bundesstandarte, Marsch
- 24142 1. Treu die Alten, Marsch  
2. Großherzog Friedrich von Baden  
(Parademarsch der Ortsgr. Magdeburg-„Ost.“)
- 24143 1. Armeemarsch 126, (Parademarsch der  
Ortsgruppe Magdeburg-Wilhelmstadt)  
2. Stahlhelm-Parademarsch Nr. 1
- 24144 1. Stahlhelm-Gründer-Marsch  
Pepita-Marsch, Armeemarsch II, 160  
Regimentsmarsch des Inf. Rgt. 66, dem  
der Erste Bundesführer angehört.  
2. Parademarsch, der Bundestapellen Nr. 1  
Magdeburg-Alstadt-Süd u. Nr. 3 Zwickau.
- 24145 1. Helden-Marsch, Armeemarsch II, 173  
Parademarsch der Ortsgr. Magdeburg-Sudenburg,  
deren Mitglied der Erste Bundesführer ist.  
2. Stahlhelm-Wehrsport-Marsch

Kam. Blume

Kam. Schrobitz

Häfele

nach Strauß

Kam. Wagner

Kam. Schrobitz

Neumann

Kam. Wagner

Plattenpreis RM. 3.15





- Nr. 2171 Bleistift mit Stahlhelmkopf, Alpacca . RM. 2.25  
 Nr. 2172 " " " echt Silber " 3.75



### Manchetten-Knöpfe „Der Stahlhelm“

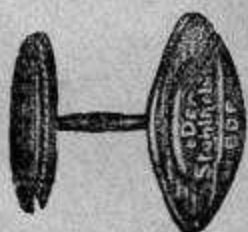

- Nr. 2175 14kar. Gold auf Silber RM. 5.—  
 Nr. 2176 Echt Silber " 2.50  
 Nr. 2177 Double " 2.30  
 Nr. 2178 Alpacca versilbert " 1.25

### Uhren (für Schreibtische und Konsole) 15 cm. hoch, 9 cm. breit

- Nr. 2179 Mit einfachem Gehwerk RM. 3.75  
 Nr. 2180 Mit Weckerwerk ausgerüstet " 5.75  
 Die Uhren sind mit la. Messingwerk ausgerüstet, es wird eine ordnungsgemäße Garantie von 1 Jahre übernommen.

### Uhrzipfel „Der Stahlhelm“

— schwarz-weiß-rotes Band —

- Nr. 2173 Alpacca versilbert " 1.85  
 Nr. 2174 Echt Silber RM. 4.90

- Nr. 2188 Der neue Geländespielplan für Zinnsoldaten  
 — evtl. in Verbindung mit Zinnfiguren, siehe Seite 1. —



Das interessanteste Spiel der Gegenwart, kann allein, von zwei, vier und sechs Personen gespielt werden unter Zuhilfenahme der bereits erwähnten Zinnfiguren.

- Ausführung a) auf Stoff gedruckt in (Cellophanpackung) RM. 2.95  
 " b) auf Pappe gedruckt (in Cellophanpackung) " 0.95

- Nr. 2610 Selbstlade-Luftbüchse, 30-schüssig  
 mit Signalvorrichtung RM. 29.—

- Nr. 2613 Sportpistole „Hubertus“, mit auswechselb.  
 Läufen a) m. gez. Stahl Lauf RM. 13.—  
 b) mit glattem Stahl Lauf RM. 11.75  
 c) als Scheiben-Pistole RM. 17.50

Näheres siehe Wehrsport-Preisliste!

- Nr. 2189 Friedrich der Große  
 Vaterländisches Jahrbuch 1932  
 RM. 1.—

## Der kleine Kanonier

Ein lustiges Bilderbuch  
 für

- Nr. 2190 kleine und große Artilleristen  
 von A. Einsmaier



RM. 1.—

- Nr. 2169 Geldbörse (Hufeisen-Tresor) la. Rindleder in bester  
 Ausführung, im Tragen unverwundlich RM. 2.—

- Nr. 2170 Zigaretten-Etui „Der Stahlhelm“,  
 Alpacca RM. 3.30

- Nr. 2181 Weintorte mit aufgesetz. Stahlhelm, grau RM. 1.15  
 Nr. 2182 " " " " versilbert 1.40

**Seidel** mit Deckel und aufgeprägtem Stahlhelm, in gediegener  
 Aufmachung, in verschiedenen Ausführungen.



- Nr. 2183 Tübinger Preßglas  
 RM. 4.10

- Nr. 2184 Schliffglas " 5.—

- Nr. 2185 Schliffglas " 5.—

- Nr. 2186 Schliffglas " 5.50

- Nr. 2187 Schliffglas " 5.50

( $\frac{4}{10}$  u.  $\frac{5}{10}$  Liter Inhalt)

Nr. 2191

### Patrouillen gegen den Feind



### Schützengrabenspiel

D. R. G. M. 910962

Erfundungs-Patrouillen gegen den Feind. RM. 1.—

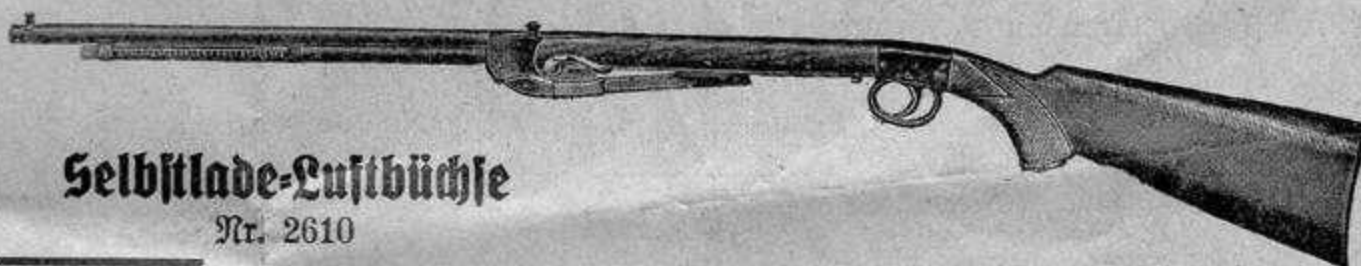

### Selbstlade-Luftbüchse

Nr. 2610

Nr. 2192

### „Dicke Luft“

Die Bombe der Gesellschaftsspiele (D.R.G.M. D.R.M.3.)  
 Das Spiel hat nicht nur bei alten und jungen Soldaten, sondern vor allem in den Kreisen der Jugend durch seine Originalität großen Anklang gefunden. Es behandelt einen Gang vom Quartier in die Stellung bei „Dicke Luft“, durch den Schützengraben u. wieder zurück.

Der Druck des Spiels ist sechsfarbiger Offsetdruck in künstlerischer Ausführung. Größe des Spiels 69x53 cm. RM. 2.80

Die Lage: Wir befinden uns als kleiner Reservetrupp unserer Kompanie, die vorne in Stellung liegt, im Ruhequartier. Plötzlich setzt heftiges feindliches Feuer auf unsere vorderen Gräben und das rückwärtige Gelände ein, das von unserer Artillerie erwidert wird. „Dicke Luft“. Alle verfügbaren Kräfte müssen nach vorne. „Fertig machen!“ — „Antreten beim Sammelplatz!“

Spielregel: Teilnehmer bis 6 Personen. Es wird der Reihe nach mit einem Würfel immer einmal gewürfelt.